Impresso nas machinas rotativas de MARINONI

Correio da Manhã

Director — EDMUNDO BITTENCOURT

Impresso em papel da casa P. PRIOUX & C. Paris

ANNO XI—N. 3.962 | RIO DE JANEIRO — SEXTA-FEIRA, 24 DE MAIO DE 1912 | Redacção—Rua do Ouvidor, 162

Ameaças ridiculas

Está sendo plenamente confirmada a opinião emittida pelo *Correio da Manhã*, em relação á questão do matte. Os jornaes platinos, segundo os telegrammas recebidos, descobrem as suas baterias contra o Brasil, deixando visivel o plano a que obedecem. Trata-se na realidade de uma represalia que a Argentina pretende exercer contra nós, represalia annunciada de ha muito, precisamente desde que *La Prensa*, com a sua costumada violencia, discutiu a concessão que foi feita aos Estados Unidos, de uma especial reducção na taxa de direitos sobre a importação da farinha procedente daquella grande Republica.

Já não usam de subterfugios os nossos vizinhos do Prata. Si o Brasil quizer que o matte tenha entrada na Argentina, ha de conceder áquelles senhores, num tratado de commercio, favores sobre a farinha! E' esta a doutrina de *La Nación*, de *La Prensa*, de *La Argentina*, e não sabemos de quantos outros jornaes platinos.

Ha, porém, nisto tudo um lado comico. E' este: a campanha contra o matte brasileiro baseia-se numa indicação da Inspectoria de Hygiene Argentina, na qual se allega que aquelle producto brasileiro não possue 7 por cento de matteina, pelo que deverá ser prohibida a sua venda, e *La Prensa*, agarrando-se a esse parecer, diz que o Brasil deve primeiro que tudo provar que é falsa a analyse chimica feita naquelle paiz, sobre o matte, sem o que serão improcedentes todas as reclamações. Parece, por isto, que o eixo de toda a questão agora levantada, é simplesmente formado pelo resultado da tal analyse chimica, e que nenhuma outra ordem de interesses faz mover a imprensa do Prata contra nós, a não ser o superior interesse da hygiene. A verdade, porém, é que tudo isto é apenas a mascara atrás da qual se acolhem os moageiros poderosos, que sabem procurar os seus negocios e conhecem o caminho dos balcões jornalisticos de Buenos Aires. Si se tratasse, com direito e com verdade, de uma prohibição de entrada de mercadorias consideradas nocivas á saude publica, não haveria, não poderia haver nenhuma especie de considerações que levassem a retirar a interdicção levantada contra essas mercadorias. Mas no caso vertente não succede assim: o interdicto prohibitorio desapparecerá em face de um tratado commercial que favoreça as farinhas argentinas!

Como se vê, a situação não póde ser mais francamente posta em evidencia, e nós não nos illudimos quando, desde o primeiro momento, dissemos quaes são os reaes intuitos de toda esta questiuncula.

Postas, portanto, a descoberto, as baterias inimigas, tratemos de desmontal-as, inutilizando-as.

Indiscutivelmente, o Brasil deseja e quer viver em boa paz com toda a gente, maxime com os nossos vizinhos fronteiriços. Essa boa harmonia que desejamos está de accôrdo com o nosso temperamento, com a nossa leal bonhomia, com os interesses brasileiros e até com a nossa orientação politica. Mas a Argentina engana-se redondamente si confunde essas nossas caracteristicas com predisposições a subserviencias ou a humilhações, seja quem fôr que nol-as pretenda impôr.

E' assim que a Argentina se engana imaginando que, para servir os seus moageiros e os jornaes assalariados dos moinhos, ha de, impunemente, usar de violencias commerciaes contra nós. Não: o Brasil não faz nem fará tratados de commercio sob a pressão de ameaças, como não os fará por nenhuma causa com a Argentina que tem levado a vida a representar comnosco comedias de confraternização que não estão na indole moral do seu povo.

Ao interdicto prohibitorio que a Argentina lance sobre o matte brasileiro, responderá o Brasil, em vinte e quatro horas, com as suas tarifas de alfandega. A Argentina poderá deixar de comprar-nos 30.000 contos annuaes de mercadorias; nós deixaremos de comprar-lhe o trigo. E emquanto que os argentinos têm necessidade insubstituivel do nosso matte, nós podemos prescindir com a maior das facilidades das suas farinhas e do seu charque.

A imprensa platina está dando socos em pontas de facas, e não comprehende, ou finge não comprehender, que inverte os papeis em toda esta questão.

O proprio Estado do Paraná, que é o principal interessado no assumpto, e que é tão bem brasileiro quanto o seja qualquer outro Estado da União, não acceitaria transacções que ferissem a honra nacional, fossem quaes fossem os prejuizos a soffrer.

Não sabemos qual é a orientação que a nossa chancellaria tem dado á pendencia. Conhecemos apenas a nota official de que ella não tem abandonado o assumpto. Basta-nos, porém, a convicção em que estamos de que o ministro das Relações Exteriores ha de salvaguardar todos os interesses brasileiros, latentes e patentes, para estarmos seguros de que ha de encolher-se a garra que pretende arranhar-nos agora, mais uma vez.

O Brasil é paiz bastante orgulhoso e bastante senhor dos seus destinos, para se deixar atemorizar por ameaças ridiculas.

O incidente do café

A questão da valorização do café, agora em fóco nos Estados Unidos, perdeu, ao que parece, a importancia que podia apparentemente ter, pois as declarações feitas pelo sr. Knox, secretario de Estado, que naquella Republica é o ministro das Relações Exteriores, são claras e peremptorias. Aquelle estadista reconhece que o Brasil tem o direito de procurar a valorização daquelle ou de outro qualquer dos seus productos. Esta declaração equivale a reconhecer que não existe nenhuma organização commercial açambarcadora do café, que possa cair sob a acção da lei Sherman ou lei dos *trusts*, mas apenas um processo de defesa de productos pelo proprio productor, que procura resguardar-se da pressão dos mercados exploradores.

As boas palavras do secretario de Estado norte-americano, transmittidas pelo telegrapho, tiveram no Brasil, e certamente terão no Estado de São Paulo, o mais agradavel acolhimento. De resto, parece que já ninguem duvida de que o que occorre nos Estados Unidos é apenas o resultado do trabalho de jogadores baixistas que pretendem, pela desvalorização do café, fazer operações de compra, geralmente a prazo, convencidos de que São Paulo fará reproduzir-se a alta, o que lhes permittirá, pelas differenças de preços, embolsar lucros avultados e até fabulosos.

A questão teria para o Brasil, indiscutivelmente, aspecto grave, si o governo de Washington apoiasse o criterio dos que pretendem nivelar com os *trusts* a organização paulista para a defesa do café. Felizmente, tal não se dá. Um dos mais proeminentes membros do governo da grande Republica, aquelle justamente com quem o nosso embaixador tem que entender-se, collocou a questão nos seus justos termos, e isso já é mais do que uma simples esperança, é provavelmente a segurança de que não cairá mais sobre o Brasil a borrasca que parecia desenrolar-se no horizonte.

Demais, são tão amistosas as relações entre os dois paizes, e o Brasil tem procurado manter-se sempre dentro de tão severa linha de correcção para com os norte-americanos, que desde as primeiras noticias desse incidente previmos a solução que deveria ter e que terá. Os baixistas perderam seu tempo com chicanas, como deixarão de ganhar os lucros com que sonharam, no passo que o Brasil proseguirá tranquillamente na sua vida de trabalho, salvando e valorizando as suas inconfundiveis riquezas.

GIL VIDAL

Topicos e Noticias

O TEMPO

Um dia quente e cheio de claridade, ainda hontem ninguem era capaz de suppor que o inverno estava ás portas.

Temperatura variada: 25°,3, maxima e 21°,9, minima.

HONTEM

INTERIOR — As pagadorias do Thesouro Nacional effectuaram diversos pagamentos na importancia de 1.131:515$639.

* O Thesouro Nacional communicou á Contabilidade da Marinha haver o Tribunal de Contas registrado o credito de 2.819:810$, papel e 177:808$ ouro, para pagamento de despesas pela Pagadoria da Marinha.

* Conferenciou com o ministro da Fazenda o dr. Michaelles, ministro allemão.

* A Recebedoria do Districto Federal arrecadou a quantia de 77:843$404.

* O ministro da Fazenda assignou diversas portarias concedendo licenças.

* Foram nomeados para a Secretaria da Justiça: 2º official, o 3º Miguel Pinto Vieira; a 3º official, o bacharel Oscar Cunha.

* Caio Carneiro da Cunha foi nomeado, interinamente, official privativo do registro especial de titulos e documentos.

* Foi aposentado o desembargador José Luiz de Bulhões Pedreira.

* Do logar de official privativo do registro especial de titulos e documentos foi exonerado, a pedido, o bacharel José Mariano Carneiro da Cunha.

* Foi reformado o tenente-coronel graduado do Corpo de Bombeiros José Joaquim de Souza.

EXTERIOR — Telegramma de Constantinopla ao *Petit Parisien*, noticia a chegada á ilha de Chio, da esquadra italiana, que bombardeou logo a ilha.

* O *Matin* descreveu como sendo de complicações crescentes a situação em Marrocos, onde as tribus estão em attitude aggressiva.

* O *Daily Telegraph* recebeu de Vienna um telegramma affirmando que a Austria-Hungria e a Allemanha protestaram junto o governo turco contra a expulsão de todos os italianos do territorio turco.

* Chegaram á Nova York noticias do Mexico, dizendo ter-se ferido sangrento e demorado combate entre os federaes e os rebeldes em Rellano.

* Chegaram a Palermo, prisioneiros de guerra, turcos.

* Aportaram em Brindisi 117 italianos expulsos de Smyrna.

* Appareceu em Assumpção o primeiro numero do jornal dirigido pelo ex-deputado Brugada.

* O governo paraguayo resolveu que nos funeraes do coronel Albino Jara lhe sejam prestadas as honras de chefe de Estado.

Estiveram no gabinete do ministro do Interior: senadores Sá Freire e Bernardo Monteiro; deputados Teixeira Brandão, Francisco Bressane e Netto Campello; drs. Belisario Tavora, Gabriel Vianna, Manoel Cicero, Brandão Pinto, Affonso Costa, Pereira Braga e Virgilio de Sá Pereira e general Bellarmino de Mendonça.

Estiveram no gabinete do ministro da Fazenda: senadores Walfredo Leal, Oliveira Valladão, Cunha e Campos, José Euzebio e Urbano Santos; deputados coronel Manoel Fulgencio, Moreira Brandão, Afranio de Mello Franco, Vianna do Castello, Honorato Alves, Sebastião Mascarenhas, Netto Campello e Galeão Carvalhal; drs. Bley, Gomes Lima, Trajano Medeiros, Carlos Sampaio, Alvaro Bomilcar, inspector da Alfandega de Paranaguá, e dr. Michaelis, ministro allemão.

Caixa de Conversão

Foi o seguinte o movimento:

Entradas: libras [illegible].

Saidas: libras 936,650, francos 660, ouro nacional 800$ e coroas austriacas 10.

Lastro

Ouro em deposito . . . . . . 246.191:547$101

Responsabilidade do Thesouro: lei n. 2437 e decreto n. 8512 . . . 16.339:775$318

Total . . . . . . [illegible]

Emissão:

Notas em circulação . . . . [illegible]

Moeda subsidiaria . . . . . 820$119

Total . . . . . . [illegible]

Cambio

Praças	90 d/v	A' vista
Sobre Londres	16 1/32	15 31/32
" Paris	$591	$598
" Hamburgo	$731	$737
" Italia	—	$598
" Portugal	—	$315
" Nova York	—	3$009
Libra esterlina em moeda	—	15$
Ouro nacional, em vales, por 1$	—	1$087
Bancario	16 1/16	16 1/8
Caixa matriz	16 3/32	16 1/8

Renda da Alfandega

Em ouro	185:587$516
Em papel	297:017$073
Arrecadada de 1 a 23 do corrente	7.832:[illegible]
Em egual periodo de 1911	7.384:[illegible]
Differença a maior em 1912	448:[illegible]

HOJE

Está de serviço na Repartição Central de Policia o 2º delegado auxiliar.

* O Correio expede malas pelos seguintes vapores: "Orion", para Santos e mais portos do sul, Matto Grosso, Paraguay e Montevidéo; "Maranhão", para Victoria e mais portos do norte; "Piauhy", para Victoria, Ilhéos, Bahia, Sergipe, Cabedello e Natal; "Tijuca", para Bahia e Europa, via Lisboa e "Ceylan", para Dakar e Europa, via Lisboa.

Missas

Rezam-se as seguintes, por alma de:

Agostinho Rego de Oliveira, ás 9 horas, na matriz do Engenho Novo;

Mathias João Vieira, ás 9 horas, na egreja de S. Francisco de Paula;

Castagna Nicola Leandro, ás 10 horas, na matriz de Santa Thereza, na Varzea;

Pedro Alberto Stelle, ás 9 1/2 horas, na matriz da Candelaria;

Maria Elisa Hungria da Silva, ás 9 1/2 horas, na egreja de S. Francisco de Paula;

Pedro Alberto Stelle, ás 9 horas, na matriz de Nova Friburgo.

Reuniões

Effectuam-se as seguintes, além das annunciadas na *Vida Operaria*:

Sociedade Auxiliadora dos Funccionarios dos Correios Ambulantes, ás 7 horas;

Aug. e Ben. Loj. Cap. Ganganelli do Rio, ás 8 horas;

Sociedade Beneficente Memoria aos Heroes Portuguezes e Rainha Santa Izabel, ás 7 horas;

Sociedade Beneficente Commercial Artistica e Industrial, ás 7 horas;

Ben. Loj. Cap. Amor da Ordem, ás 7 horas;

Centro Maritimo dos Empregados da Camara, ás 7 horas.

Secção Livre

Publicações:
Hydrocele.
Emprestimos e hypothecas.
Loterias da Capital Federal.
Vinol.
Procuração.
D. Paris.
Formicida Paschoal.
Prefeitura Municipal.
Anniversario.
Fechamento das portas.
Cumprimento.
Tabletas de Antikamnia.
Iodolino de Orh.

A' tarde e á noite

Theatro Apollo — *Eva*.
Cinema Ideal — *Belles films*.
Cinema Chantecler — *O conde de Luxemburgo*.
Cinema Edison — Programma bellissimo.
Cinema Theatro Rio Branco — *O Palacio de Mahomet I*.
Cinema Odeon — Attrahentes *films*.
Cinema Avenida — Surprehendentes *films*.
Cinema Victoria — Majestoso programma novo.
Cinema Theatro S. José — *Collegio para senhoritas*.
Pavilhão Internacional — *A' velha sala!*
Theatro S. Pedro — *[illegible]*.
Theatro Recreio — *Amores de Principe*.
Cinematographo Parisiense — Magnificos *films*.
Palace-Theatre — Programma colossal.
Circo Spinelli — Funcção variada.
Cinema Paris — Programma ideal.
Cinema Ideal — Irreprehensiveis *films*.

Afinal, póde dizer-se que a nossa politica vae entrando num terreno de franca demonstração do que ella é realmente: de um lado fórma a grande maioria dos obedientes e desabusados, que não têm nenhum temor pela condemnação da opinião publica, e do outro levanta-se uma insignificante minoria, desesperada como o sr. Glycerio, a propalar em altos brados que tudo quanto se está praticando actualmente é ignominioso e desmoralizador, tendendo menos a sustentar uma situação partidaria (!) do que a levar-nos aos mais perigosos despenhadeiros.

Que o descontentamento é grande e fóra da politica assume proporções colossaes, ninguem póde pôr em duvida, e raro é o dia, em que, das regiões da Republica não nos cheguem os reflexos deste estado de coisas, que não póde continuar, segundo o que todos dizem, e affirmam, e sustentam.

Agora, lá pelo sul anda o sr. Campos Cartier, até hontem figura de destaque na politica rio-grandense, a patentear á gente gaúcha toda a verdade desse lamaçal politico em que vivemos quasi asphixiados e, o que é mais, já os seus ataques deixam de ter um caracter d'ordem geral, para attingir quasi directamente o sr. Pinheiro Machado, que, todos sabem, nem só é chefe politico do partido a que obedece o sr. Campos, como tambem o maior sustentador aqui no Centro da candidatura do sr. Borges de Medeiros ao governo do Rio Grande do Sul.

A intrigalhada politica vae ainda mais longe, e accrescenta-se que o sr. Cartier assim age, por instigações do sr. Borges. Ahi está uma coisa absolutamente indigna do menor credito. Póde lá comprehender-se que o futuro governador do Rio Grande, mesmo antes de ser eleito e empossado commetta dessas coisas, positivamente attentatorias do mais elementar senso pratico, elle que é positivista e por isso mesmo observador radicalissimo de todas as grandes manifestações da individualidade humana? Isso ha de ser balella fatalmente; e si o sr. Cartier está desgostoso com a politica republicana e por isso mesmo agride os seus mais destacados representantes, isso só póde ser imputado ás suas proprias inspirações pessoaes.

Podemos garantir que o sr. Borges não autoriza esses ataques...

Parte no dia 28 do corrente para a Europa, com sua exma. familia, o dr. Albuquerque Lins, ex-presidente do Estado de S. Paulo.

Falou-se hontem, no Ministerio da Guerra, que o coronel Coriolano havia sido ferido em Therezina por um dos capangas do governo do Piauhy, a serviço da politicagem do senador Pires Ferreira.

Bem que isso corresse em fórma de boato, que depois irradiou-se pelas rodas jornalisticas desta cidade, não se póde asseverar que a noticia seja destituida de fundamento, porque o que nos chega daquella terra, relativamente á sua successão presidencial é alarmante e demonstrativo de que o Centro não vê com bons olhos o movimento emancipador das opposições colligadas do Piauhy e pretende impedil-as de levar avante a sua acção politica, custe o que custar.

Ninguem ignora que o sr. Antonino Freire, governador do Piauhy, logo que percebeu o movimento das opposições no seu governo, tratou, de combinação com o sr. Pires, de formar verdadeiros batalhões, armados em pé de guerra, no sentido de impedir qualquer acção legal destinada a que se effectuasse a entrega do governo ao sr. Coriolano, para cujo fim elle obtivera a licença do Ministerio da Guerra.

A' passagem do coronel na Parnahyba, elle foi avisado de que seria hostilizado por todos os meios, logo que chegasse a Therezina. Convencido da sua eleição, não se amedrontou e destinou-se á capital do Estado. Agora surge essa noticia. Será verdadeira? Dar-se-á caso que o governador do Piauhy, si é que realmente se julga seguro do seu terreno, prefira mandar assassinar o coronel Coriolano, ao revez de fazel-o repellir pelo Congresso do Estado?

Aguardemos o que nos dirão os telegrammas do Piauhy sobre o coronel Coriolano e as suas pretenções. Si se confirmar, porém, a noticia do seu ferimento, e quiçá da sua morte, então devemos confessar que o Piauhy está fóra da ordem legal, por isso mesmo que o seu governador autoriza o assassinato como meio do seu equilibrio politico...

Com o dr. Francisco Salles, ministro da Fazenda, teve hontem longa conferencia o dr. Michaelis, ministro da Allemanha no Brasil.

O sr. Felisbello Freire, o maior constitucionalista da situação, deitou hontem artigo pel'*A Tribuna*, pretendendo justificar o que na vespera havia dito acerca do "escandalo" do reconhecimento do sr. Irineu Machado pelo Districto Federal e pelo 3º districto de Minas. Para encher espaço, o fazedor de paradoxos constitucionaes lamenta não ter sido comprehendido por "um redactor desta folha" nos fins visados pelo seu artigo e convida-o a deixar bem provado já ter havido algum parlamento do mundo a cujas deliberações se tenham imposto deputados nas condições do sr. Irineu.

Fazemos muita justiça á cultura de s. ex. para não julgar esse seu convite como representando mero diversivo nos seus grandes trabalhos parlamentares e á sua pezada preoccupação de se impôr á situação actual por um trabalho apurado e cuidadosamente feito da sustentação systematica das suas incongruencias. De contrario, estivesse o sr. Felisbello examinando serenamente as coisas como ellas são, não lançaria esse convite, nem se dirigiria a "um redactor" desta folha, mas ao proprio *Correio da Manhã*.

Isso, contudo, não adeanta para o que sustenta o sr. Felisbello, nem para o que dissemos na nossa nota de hontem: suppomos, admittimos e defendemos que candidatos como o sr. Irineu podem ser eleitos por aqui e por Minas « por muitas outras circumscripções da Republica que entendam elegel-os. Naturalmente, o candidato, depois de verificada a sua eleição, que não póde deixar de ser acceita pela casa parlamentar a que vae pertencer, opta pela representação de determinado grupo eleitoral que o elegeu.

Esse é o caso do sr. Irineu, como foram no estrangeiro, para não falar em outros, porque isso iria fatigar o sr. Felisbello, as situações do sr. Clemenceau nas eleições geraes d'agosto de 1881 e do general Boulanger na eleição parcial de agosto de 1888. Tanto o sr. Clemenceau, como o sr. Boulanger optaram, eleitos como estavam por varios circulos, o primeiro pela 2ª circumscripção do Sena, e o segundo pelo Departamento do Norte. Não póde ser contestado que elles optaram, e o sr. Felisbello, dada a sua competencia em assumptos dessa ordem, sabe perfeitamente o que é uma opção.

Ora, o sr. Irineu, deputado reconhecido por Minas e pelo Districto Federal, só deliberará naturalmente em virtude do seu mandato mineiro, por isso mesmo que ainda não prestou compromisso como representante desta capital, e a Constituição da Republica só prohibe o "desempenho simultaneo" da representação popular, por parte de cidadãos aptos para isso.

Não colhe, portanto, a allegação de que o sr. Irineu está fóra da lei, sendo reconhecido por dois circulos eleitoraes. S. ex. só representará um desses circulos. Disso dará conhecimento á Camara, como é do seu mais elementar dever, e então se tratará de preencher a vaga a que a opção obrigar. Razão temos, pois, para affirmar como hontem que casos como o do sr. Irineu, são uma "coisa simplicissima que nenhum parlamento do mundo repelle e resolve segundo as suas mais rudimentares definições".

Aguarda na commissão de finanças da Camara dos Deputados o respectivo parecer, desde o anno passado, um projecto de lei fixando novos vencimentos para os funccionarios civis dos institutos militares de ensino. E' medida de justiça o alludido projecto, que vem tirar os funccionarios daquelles estabelecimentos de uma situação lamentavel, bastando para fazer sentil-a affirmar que actualmente um amanuense tem ordenado mensal menor que um continuo de qualquer das secretarias de Estado, occorrendo ainda que com a nova lei que augmentou os vencimentos das praças de pret, têm hoje os sargenteantes de companhias de alumnos das escolas militares remuneração superior a do escripturario, categoria mais elevada entre aquelles serventuarios!

Um dos signatarios do projecto a que nos referimos, o sr. Pereira Nunes, faz parte da actual commissão de finanças e certamente amparará agora com mais prestigio a justa aspiração de que se trata.

As mercadorias importadas, com isenção de direitos, no primeiro semestre de 1911, representavam o valor official de 29.354:673$470 réis. A totalidade dos direitos que deveriam ser pagos por essa importancia elevou-se a 7.877:229$610 réis; como, porém, foram pagos 611:677$340 réis pela verba de expediente, o total do prejuizo soffrido pelo Thesouro attingiu a 7.265:552$070 réis.

Este ultimo algarismo indica que se mantem o mesmo uso e abuso das isenções de direitos, pois o prejuizo que o Thesouro teve no semestre referido pela verba que deixou de receber, é approximadamente egual ao que foi averiguado nos semestres anteriores.

O que terá succedido posteriormente, só mais tarde se saberá, pois as nossas estatisticas são extraordinariamente morosas, dormem somnos profundos antes de serem dadas á publicidade. Parece, porém, que no semestre corrente as isenções de direitos têm sido concedidas com largueza notavel e com aquella fiscalização negativa a que o *Correio da Manhã* tem feito referencias.

Escusado é malhar em ferro frio, pois difficilmente elle toma expressão e fórma. Assim, escusado é malhar nesta questão das isenções de direitos: ellas hão de ser mantidas, porque ante o poder executivo outro poder mais alto se alevanta, que é o que se desprende de multiplos interesses postos em fóco, embora seja nullo o direito que se invoque para o gozo daquella regalia. O mal alastrou bastante; a cura já não será facil.

Parte hoje para Santos, afim de inspeccionar as obras de fortificação daquelle porto, o general Müller de Campos, inspector das fortificações da Republica.

Hontem, na Academia de Medicina, um orador alludiu á ignorancia geral sobre questões de veterinaria. Pessoas de responsabilidade no governo têm dito, a respeito, coisas assombrosas. E o mesmo medico cita:

— Houve já quem affirmasse que o mormo se curava fazendo o burro atravessar tres vezes um banhado!

Pedimos venia ao illustre facultativo para lembrar o nome do autor desta peregrina idéa, a da cura do mormo por semelhante processo. Ella pertence ao mesmo genial creador dos arrozaes de Pendotiba.

Agora que o sr. Nilo está para chegar, não se esqueçam os seus admiradores, de proclamar mais esse titulo de gloria para o sr. Nilo Peçanha. A Cesar o que é de Cesar.

Eis aqui um telegramma que merece ser lido e meditado pelo nosso chefe de policia:

"*Londres*, 23 — Por conduzir o seu automovel com grande velocidade pelas ruas desta capital, foi multado em 10 libras esterlinas o duque de Westminster."

Este telegramma é d'*A Noticia*.

Apezar de ser duque de Westminster, o conductor do veloz automovel, a policia não se arreceiou de cumprir o seu dever e de fazer respeitar a lei.

Confronte-se com o que se passa no Rio de Janeiro e digamos depois quanto é democratico o *reino* da Inglaterra e quanto é *feudal* a Republica Brasileira!

Retratos em tamanho natural a verdadeiro crayon, pastel ou a oleo, executam-se pelos preços da Europa, na Galeria Artistica Portugueza — Avenida Rio Branco, 103.

Do Observatorio Nacional do Rio de Janeiro recebemos hontem a seguinte communicação:

"O pendulo D (componente EW) do sismographo de Wiechert registrou esta noite, 12 h. 50 m. p. m. de 22 á 1 h. 10 m. a. m. de 23, uma série de ondas longas, indicio de um movimento sismico assás distante."

A SAUDE DA MULHER: — Para hemorrhagias e incommodos uterinos.

A Academia Nacional de Medicina annuncia uma vaga na secção de obstetricia e gynecologia.

O concurso para a inscripção dos candidatos acha-se aberto, de accordo com os estatutos, até o dia 2 de junho proximo.

A SAUDE DA MULHER: — Para irregularidades menstruaes e suspensão.

Por falta de numero, não houve hontem sessão no Conselho Municipal.

Tosse? Coqueluche? — BROMIL.

Da Repartição de Aguas e Obras Publicas recebemos a seguinte communicação:

"Tendo esta repartição de proceder ao serviço de assentamento de um registro de parada, na rua Jardim Botanico, canto da de Lopes Quintas, no sabbado, 25 do corrente, previne que nesse dia, das 10 horas da manhã ás 8 da noite, o fornecimento d'agua ficará interrompido, para as ruas D. Castorina e Jardim Botanico."

Rouquidão? Asthma? — BROMIL.

O Thesouro Nacional communicou hontem á Directoria de Contabilidade da Marinha haver o Tribunal de Contas registrado como credito distribuido á mesma directoria as quantias de 2.819:810$000, papel, e 177:808$000, ouro, para pagamento de despesas diversas pela pagadoria da Marinha.

O dr. Francisco Salles, ministro da Fazenda, tomando conhecimento da reclamação do inspector permanente da segunda região militar, sobre a exigencia feita pela Companhia Port of Pará, de pagamento, a titulo de capatazias, do material destinado ás unidades daquella inspecção, mandou declarar ao Ministerio da Guerra que aquella companhia tem direito a tal cobrança.

Onde se bebe o melhor Café? No AMORIM.

Pelo *Itapura*, chega hoje o dr. Assis Brasil.

O Assucar

Na Argentina tambem foi organizado um convenio sobre o assucar. Os compradores por grosso obrigam-se a vender o assucar aos retalhistas com um augmento de vinte centavos em cada dez kilos sobre o preço da Refinaria Argentina, principal fornecedora e reguladora da praça, nas cotações daquelle artigo.

A maior parte das casas atacadistas firmou o convenio, mas isso não foi sufficiente para que elle fosse levado á praça, pois bastou que uma só e grande casa se oppozesse, para que o convenio se mallograsse. E', pouco mais ou menos, o que succedeu no Rio de Janeiro com o projectado *trust* de cereaes.

A proxima safra de assucar argentino é muito grande: mais 20.000 toneladas do que no anno anterior, e cobre todas as necessidades do consumo naquelle paiz. Dahi, o ser esperada para breve grande reducção nos preços daquella mercadoria.

Oxalá que entre nós succeda o mesmo!

O ministro da Viação designou para seu gabinete o 3º official Julio Mendes Pereira, da 2ª secção da Directoria Geral da Viação de seu ministerio, afim de fazer parte da commissão encarregada de confeccionar o relatorio da Secretaria de Estado de 1911.

Quereis comer bem? No CASCATA.

O dr. G. Michaelles, ministro da Allemanha, esteve hontem no Ministerio do Interior, em visita ao titular da pasta, dr. Rivadavia Corrêa.

S. ex. fez-se acompanhar do secretario da legação, dr. Otto Werber, e do addido militar allemão, tenente Brunner.

O CASCATA têm o salão mais bem ventilado.

O prefeito, por acto de hontem, nomeou sub-commissario interino de hygiene o dr. Gastão de Oliveira Cruz, ficando sem effeito o acto de hontem, nomeando para o mesmo cargo o dr. Miguel Osorio de Almeida.

OS BANDIDOS DE PARIS
(O AUTOMOVEL CINZENTO)
As scenas inacreditaveis e vandalicas praticadas em pleno coração de Paris, pela terrivel quadrilha da morte, são o assumpto empolgante de um film que se exhibe hoje no CINEMA ODEON.

O contra-torpedeiro *Matto Grosso* foi incorporado á defesa movel do Rio de Janeiro.

Foi naturalizado cidadão brasileiro Celso Rodrigues Salgado, natural da Hespanha e residente nesta cidade.

Curas maravilhosas de molestias pulmonares, usando-se o Elixir de Mastruço.

O dr. Joaquim Miguel, secretario das Finanças do Estado de S. Paulo, em companhia do deputado Galeão Carvalhal, *leader* da bancada paulista, visitou hontem o ministro do Interior, em sua secretaria.

Já provaram vinho "Vasco"?
[illegible]

A commissão do Ministerio da Agricultura, composta dos srs. Gama Cerqueira, Paulo Vidal e Lino Moreira, secretarios e officiaes de gabinete do titular daquella pasta, que se incumbiu de angariar donativos no referido ministerio para a erecção de uma estatua ao barão do Rio Branco, vae encerrar os seus trabalhos nos principios do mez de junho proximo, aguardando apenas a remessa das ultimas listas.

A quantia arrecadada até esta data attinge a doze contos de réis.

O sr. Irineu vae optar por Minas

Uma consulta do sr. Ruy Barbosa

São os seguintes os telegrammas trocados entre os srs. Irineu Machado e Ruy Barbosa:

"Ruy Barbosa — Campinas — Fui reconhecido capital, sendo cortado Bethencourt. Inclinando optar cadeira Minas, aguardo, entretanto, seu conselho, afim resolver acertadamente. Necessito sua clarividente decisão. Saudações v. ex. e exma. familia. — *Irineu Machado*."

"Deputado Irineu Machado — *Rio. Campinas*, 22. — Acho que o proprio eleitorado do Districto Federal lhe aconselharia opção Minas, retribuindo com esta delicadeza rara distincção conferida por esse grande Estado a elle mesmo na pessoa do seu illustre representante. Assim não se alteram laços existentes entre este e seu antigo deputado. — *Ruy Barbosa*."

Pentes e escovas - Fabricação especial para a Perfumaria Nunes, 23, Largo de S. Francisco 23

Em carro reservado, ligado ao comboio nocturno mineiro, partiu hontem para Bello Horizonte, acompanhado de sua exma. esposa e de seu irmão, coronel Alvaro Salles, o dr. Francisco Salles, ministro da Fazenda.

Foram levar-lhe as despedidas, na *gare* da Central, os representantes dos ministros da Guerra e do Interior, representantes do Estado de Minas no Congresso Federal, directores e funccionarios do Thesouro Nacional e varios amigos.

S. ex. regressará na proxima segunda-feira.

No mesmo comboio partiram, com o mesmo destino, os deputados Afranio de Mello Franco e Vianna do Castello.

Bebam BRAHMA A rainha das Cervejas

De regresso de sua viagem a Montevidéo, onde foi representar o Brasil no Congresso de Policia Sanitaria Animal, reassumiu hontem o cargo de director do Serviço de Veterinaria o dr. Alcides Miranda.

Os funccionarios dessa repartição aproveitaram o ensejo para testemunharem o apreço em que têm o dr. Miranda, sendo s. s., ao penetrar em seu gabinete de trabalho, recebido com uma salva de palmas e saudado em termos calorosos pelo dr. Licinio Garcia Pinto.

O dr. Alcides Miranda respondeu em rapidas palavras, dizendo que, penhorado, agradecia aos seus companheiros de trabalho a carinhosa recepção que acabavam de fazer-lhe ao reassumir a direcção do serviço.

O dr. Alcides externou-se sobre o papel importantissimo que a veterinaria representa nos paizes de grande desenvolvimento, como seja o Brasil, e lembrou a posição saliente que a delegação brasileira assumiu no recente congresso de Montevidéo.

O ministro da Marinha visitou hontem, na ilha do Mocanguê, o commando de defesa movel do Rio de Janeiro.

Acompanhado de seu ajudante de ordens, capitão-tenente Tacito de Carvalho, s. ex. visitou varios navios de guerra ancorados no nosso porto.

Bazar Francez - Previne aos seus freguezes que já recebeu velocipedes, sendo que os preços não têm competidor. — Carioca, 17.

O ministro do Interior resolveu que o trabalho diario na Directoria Geral de Saude Publica seja iniciado ás 11 horas da manhã e encerrado ás 4 da tarde.

Dizia-se que ia ficar sem effeito a nomeação do 2º tenente commissario Octavio Pinto da Luz, para servir no monitor *Pernambuco*, pertencente á flotilha de Matto Grosso.

Para servir naquelle monitor, será nomeado o 2º tenente commissario Aristoteles Luiz Mendes.

Pelo ministro do Interior foram nomeados: o terceiro official da Secretaria de Justiça, Miguel Pinto Vieira, para o logar de 2º official da mesma secretaria, e para o logar de 3º official o bacharel Oscar Cunha, classificado no ultimo concurso.

Bebam Antarctica
A melhor de todas as cervejas.

O dr. Armando Ledent, director interino da Agricultura, recebeu do dr. Rodrigues Peixoto, em commissão do Ministerio da Agricultura nos Estados do sul, o seguinte telegramma de Santa Cruz, no Estado do Rio Grande do Sul:

"Visitei as colonias italianas, admirando-me da intelligencia, iniciativa e coragem dos colonos, colhendo resultados de terras relativamente ingratas. Agora, visito colonias allemãs, onde tudo revela prosperidade, abastança, podendo dizer — não pobres. Seguirei para Cachoeira, afim de observar o plantio do arroz e do trigo."

Por portaria de hontem, do ministro da Agricultura, foram nomeados para a Delegacia do Serviço de Estatistica, no Estado do Rio de Janeiro os srs. Arlindo Leal, como delegado, e Antenor Barcellos, como auxiliar.

Ambos os nomeados são funccionarios da Directoria do Serviço de Estatistica.

Vesti vossos filhos No Paraiso das Creanças. R. 7 Set. 109

O ministro da Viação far-se-á representar pelo seu official de gabinete, dr. José Chermont de Britto, na conferencia que o dr. Mario Ramos, lente cathedratico da Escola Naval, pretende realizar hoje sobre radio-telegraphia.

Foi reformado com o soldo de tenente-coronel e a graduação de coronel e mais 2 % sobre o respectivo soldo em cada anno de serviço que exceder dos 25, de accordo com a lei, o tenente-coronel graduado do Corpo de Bombeiros, José Joaquim de Souza.

O ministro da Viação e interino da Agricultura fez-se representar no embarque do seu collega da Fazenda, que seguiu hontem para Minas Geraes, pelo seu official de gabinete, Tovar Junior.

Pingos e Respingos

Foi hontem rezada missa em acção de graças pelo reconhecimento de um deputado.

Como é isso? O céo tem parte no que se anda a fazer na Camara?

O bom que é demais querer o P. R. C. ter maioria até na côrte celeste!

* * *

O novo deputado pelo Espirito Santo estremeceu hoje ao ler em todos os jornaes grandes artigos com o titulo — *A questão do leite, O escandalo do leite, A falsificação do leite.*

Respirou depois, alliviado. Não se tratava do leite do Espirito Santo, mas sim do leite de Minas.

* * *

OS RECONHECIMENTOS

O povinho que se junta
A glosar casos tão feios,
Faz agora esta pergunta:
— São votações... ou sorteios?!

* * *

— O Martins, logo ao entrar, mostrou a sua incompatibilidade com a Republica...

— Recusou-se a repetir os termos do compromisso...

— Não é isso, homem! Mostrou-se incompativel com o regimen, recusando-se a prestar um compromisso contra a sua consciencia.

* * *

PARAIZO

Representada hoje, pela primeira vez no Rio, a opereta Eva, de Franz Lehar.

(Da secção theatral)

A politica vá pondo de parte,
Dous nomes do dia agora temos.
Entre Adão que com flores recebemos
E a *Eva* o publico a attenção reparte.

Da musica ou das letras pódo a arte
Apurar os thesouros que offerecemos.
Adão, sabe-se, encantos tem extremos,
E de valsas não ha quem cá se farte.

Adão, sempre gentil, com seu sorriso
Diz — o exaggero a gratidão releva —
Que era o nosso paiz um paraiso.

Que agora o nosso á platéa acceita leva,
Reconhecei, senhores, é preciso:
Em fóco vemos hoje Adão e *Eva*...

* * *

Foi preso, como vagabundo, um dos bugres da rua [illegible].

Já foi requerido *habeas-corpus*. Para o indio? Não senhores: para o delegado.

* * *

O sr. Valois, quando se ia proceder á votação do caso do 4º districto paulista, abandonou o recinto.

(De uma noticia)

Dizia um dos candidatos
— Que padre sem coração!
Não é que o padre Mattos
Recusou a extrema uncção?!

* * *

— O Raymundo fez a sua estréa no Senado...

— Sabes que falou?

— Justificou a ausencia do Araujo Góes.

— Justificou a ausencia... O que elle não poderá fazer é justificar a sua presença naquella casa!

Cyrano & C.

NOTAS DE VIAGENS

O Espirito Santo de hoje

A Victoria é ainda uma velha cidade immunda, dos tempos coloniaes. Aquella lama das suas praias, aquelles trechos de cáes mal cheirosos, aquellas ruas estreitas que lembrariam episodios da invasão hollandeza, si fosse aquelle o ponto preferido da celebre conquista, tudo isto revela bem a Victoria de ha dez annos, quando por lá me perdi, levado por um paquete do Lloyd.

Mas é preciso confessar que a Victoria resurge. Ha predios modernos, ruas que se abrem, praças novas, com jardins tão imponentes como os nossos, de São Christovão e da Quinta da Boa Vista. Essa impressão de bem estar, que experimenta o viajante que conheceu a Victoria de ha dez annos e hoje a vê num periodo brilhante de transformação, tem-se, de resto, em todo o interior do Espirito Santo. Cachoeiro do Itapemirim é um primor. Ha uma febre de trabalho, uma ancia de vencer, de reconstruir, de renovar, que é sem duvida o bello inicio da verdadeira pujança do Espirito Santo e da sua integração no Brasil de agora, progressista e civilizado.

A prova melhor desse facto adquire-se na affluencia dos capitaes francezes. O Estado passa pela sua crise de civilização. Desembarca-se e logo se sente a impressão de uma terra onde todo mundo só fala de negocios, de aberturas de estradas, de construcções, de bancos, de melhoramentos varios e complicados.

A POLITICA DO ESPIRITO SANTO

A politica do Espirito Santo foi-me apresentada em palacio. Estava mettida na sua casaca official, o rosto largo cheio de vincos que pareciam indicar muita attribulação e quiçá algum soffrimento. Amavel, forçando um sorriso, ella me estendeu a sua mão. Os senhores já perceberam que eu alludo ao conde dr. Jeronymo Monteiro, presidente que hontem terminou o mandato.

Este homem é um caso curioso de psychologia. Em varias tiradas pamphletarias da imprensa, foi cognominado oligarcha; e um senador austero desta Republica austera, o sr. Muniz Freire, tomando no Senado a palavra, esvurmou-lhe as mazelas com o cuidado de um cirurgião que espremesse o pús d'algum tumor secreto...

O conde dr. Jeronymo justificava até certo ponto esse juizo. Não ha no Brasil quem desconheça a sua dispendiosa reclame; e nenhum outro politico, mais do que este, se tem preoccupado com os presentes verdadeiramente régios ao presidente da Republica. Não posso affirmar si o meu glorioso amigo Raymundo de Miranda, de quem se sabe que transporta no Cattete copos d'agua para o estomago do marechal Hermes, o supera nas provas de estima e consideração ao poder central...

O conde dr. Jeronymo é, antes de tudo, um politico moderno, que conhece os caminhos por onde se deve seguir. Na politica, como muito bem disse o Faguet em suas ultimas cogitações contra a democracia, o segredo dos successos é visar apenas os fins, sem encarar os meios. E' o que este politico superior tem feito, aliás com um espirito tão fino que somos obrigados a confessar o seu extraordinario, formidavel talento.

Quando lhe apertei a mão e recebi de s. ex., no palacio da Victoria, a sua palmadinha amavel no meu hombro, vi que tratava com o individuo porventura mais sagaz desta geração de politicos novos. Havia nelle uma mistura de Talleyrand e Machiavel. Era a diplomacia requintada, o habito de conciliar negocios difficeis, toda uma sciencia de agradar alliada á tactica segura, aos planos secretamente ruminados, no exterminio do inimigo calculado friamente numa meditação de meia noite, com o travesseiro.

Calculem vossas excellencias a especie de homem forte que está naquella carcassa apparentemente fragil. Dentro de pouco tempo será ministro, nesta terra onde as notabilidades apparecem aos empurrões e onde a sua notabilidade tem que ser imposta. Si lhe não embargarem a carreira, pegará a presidencia da Republica...

Peço licença á nobre opposição espirito-santense para fazer a prophecia, que vale como um aviso de amigo.

Este homem assim complexo, digno de um estudo que ultrapasse a singeleza do simples artigo de jornal que estou a escrever, tem uma grande vaidade na sua vida agitada. Elle quer manter a preponderancia politica de que é hoje, no Espirito Santo, o indiscutivel depositario. Por esse motivo, soffre tenacissima campanha da parte dos homens intelligentes, um dos quaes, o sr. Torquato Moreira, foi preterido nas aspirações á presidencia do Estado pela figura rustica desse agradavel coronel Marcondes, hontem empossado.

De nenhum politico no Brasil se sabe que tão ardentemente haja porfiado por conseguir, e tenha conseguido, a sympathia do chefe do Estado, que é como a sympathia de toda a politica do paiz. O mais interessante e aperfeiçoado nesse genero, o digno sr. Seabra, da Bahia, fica muitos pontos abaixo.

O Congresso do Espirito Santo, sem nenhum desdouro para a sua brilhante funcção, póde, de agora em deante, collocar nos orçamentos esta verba nova: *recepções do presidente da Republica*. De facto, no momento actual, ella se torna necessaria. O conde dr. Jeronymo foi o chefe estadual que conseguiu mais visitas de presidentes da Republica á cidade da Victoria, hoje transformada e melhorada graças ás suas energias.

HABILIDADES POLITICAS E BENEFICIOS EVIDENTES

Na faina de tudo mostrar, para que digam que tudo no Espirito Santo vae bem, o ex-presidente conseguiu effectuar vastos melhoramentos. Esta é a sua grande politica de cartaz, digna de figurar, como tem felizmente figurado e ha de figurar ainda, em paginas abertas da imprensa quotidiana, como um grande annuncio das pilulas Pink ou da agua de Caxambú.

E' evidente, porém, que a mercadoria é boa e no Espirito Santo só se exhibem coisas dignas de serem vistas. Opposicionistas gritadores, que se mettem nos paquetes e nos comboios de estrada de ferro, e que eu não cheguei a encontrar na minha paciente peregrinação pelas ruas poeirentas de Victoria, vomitam cobras e lagartos contra o excellente sr. conde e affirmam, com o dedo espetado no ar, que a situação financeira do Estado é pavorosamente difficil. Esta situação é, porém, o producto dos erros accumulados do passado, quando os opposicionistas de agora estavam confortavelmente installados no poder e faziam theatros de madeira por oitocentos contos de réis.

Neste particular, a justiça á obra do conde dr. Jeronymo deve apparecer limpidamente e eu não desejo que ella deixe de cair de minha penna, tão pura e tão clara como a verdade.

Mas a verdade difficilmente entra nos eixos da politica. O ex-presidente do Espirito Santo, comprehendendo isso, resolveu encontrar para ella um lubrificante. Esse lubrificante é a reclame estonteadora, de que a ultima viagem do dr. Teffé é o exemplo mais recente e mais typico.

Eu cheguei á Victoria na mesma noite em que lá desembarcára o sympathico secretario da presidencia, representando o marechal Hermes. Confesso que me surprehendeu e maravilhou o aspecto da cidade. Fatigado de uma viagem infame, immundo de poeira, precisei de reformar a *toilette*, Fui depois ao barbeiro. Enquanto o homem me esfolava a cara, tive curiosidade de saber a sua opinião politica. Entre a pincelada de sabão e o perfume de Lubin, elle me fez uma conferencia tão interessante quanto as do dr. Lisboa sobre oligarchias.

Em cinco minutos, pelo testemunho honesto daquelle Figaro, fiquei conhecendo a popularidade do conde dr. Jeronymo, os appellidos dos opposicionistas, que eram de rir e bem revelavam a boa ironia capichaba. Escanhoado, atando a gravata, eu me preparei para adquirir a convicção de que ia admirar um governo do povo pelo povo...

A primeira grande coisa da Victoria que se vê logo ao saltar no cáes, é a escadaria do palacio, obra sumptuaria e necessariamente dispendiosa, onde existem, a trechos, vestigios de bom gosto. Subi. Dei, numa collina, com um grande arco illuminado. Havia nelle tres retratos de homens eminentes, contornados por fócos encarnados. Reconheci-os. Eram o coronel Marcondes, o dr. Francisco Salles e o senador Pinheiro Machado.

No dia seguinte, pela manhã, muito curioso, voltei a olhar o arco. Operarios, trepados em andaimes, trabalhavam. O senador Pinheiro Machado foi amarrado em cordas, e quatro homens possantes o arriaram até em baixo, sobre a poeira. Mãos piedosas o levantaram para cima de uma barrica de cimento, onde elle ficou ao sol, muito sereno e muito digno deante daquella affronta. Para o logar onde antes se encontrava, subiu, tambem amarrado em cordas, o dr. Bueno Brandão.

Havia alli uma crise politica. Pensei em telegraphar... Mas, ao meio-dia, o senador Pinheiro era novamente guindado, para um arco especial, tomando a entrada de uma rua larga... Só então comprehendi que o distincto cirurgião dr. Getulio dos Santos estava mesmo sem sorte...

O CORONEL MARCONDES

O coronel da Guarda Nacional Marcondes, que o povo do Espirito Santo elegeu para seu presidente, foi-me apresentado no salão de honra do palacio, após um banquete.

Grupos formavam-se, pelos cantos, fumando charutos de Havana. O coronel estendeu-me a sua mão leal e, num aperto [illegible] de militar, disse-me que me conhecia de nome. Eu, para remediar aquella [illegible] amabilidade, affirmei que tinha [illegible] em logar tambem o nome, já tão conhecido, do sr. coronel a [illegible] pessoa. Separei-me do illustre presidente eleito para ter a ventura duma outra apresentação, a do dr. Teffé que esboçou para o pobre jornalista o mais encantador dos seus sorrisos diplomaticos.

Alguns minutos depois, estando eu encostado a uma sacada, entre amigos, vi o coronel Marcondes atravessar o salão. Veiu procurar-me e pediu-me, para conversar. Falou da missão da imprensa, que considerava importantissima no progresso dos povos. Todos na roda concordámos. O coronel affirmou convencido:

— E' o quarto poder!

Iniciei-me na obrigação de protestar. Não [illegible]

— Não, meu amigo, não concordo com o que me diz. A imprensa, desde que se afaste do opposicionismo systematico e [illegible] presta aos governos relevantes serviços. [illegible] a sua obra de critica, de [illegible], mas a dignifica e illustra. Pelo [illegible] que póde, em certos casos, [illegible] os governos.

Não houve quem deixasse de apoiar o coronel.

Pude então observar o homem que tinha [illegible] que seria dentro de poucos dias o presidente do Espirito Santo. Era [illegible] sua validade de calado, [illegible] sereno. Metido na sua casaca nova, o peitilho da camisa a reluzir no salão illuminado, eu lhe dei cincoenta annos. Não pude verificar si tinha acertado, porém, e quando o fio da conversação sobre [illegible], o meu conjuncto interlocutor [illegible] que, em Cachoeiro [illegible] que havia ser a sua terra [illegible], havia dois jornaes: o *Alcuiff* e o *Cachoeirano*.

— O *Alcuiff* é governista. E' um jornal [illegible] fundado ha nove annos, [illegible] que quer ser deputado. [illegible] conhecia muito o dr. Julio [illegible]

— O *Cachoeirano* não é máu jornal. Era [illegible], mas é [illegible]. Quando o [illegible] Agora [illegible] elogio. E' uma incoherencia... [illegible] mandando transcrever o [illegible] tempos [illegible] de hoje. Não [illegible] a lembrança?

[illegible] que a lembrança tinha sido [illegible], de effeitos politicos [illegible].

O coronel continuou:

— [illegible] o governo precisa de fazer [illegible]. O dr. Jeronymo, quando esteve aqui [illegible] de preferencia com a administração. Mas, depois, percebeu que [illegible] tambem a politica...

— [illegible] O sr. coronel tambem faz politica?

— Faço, sim; a politica do meu chefe, o dr. Jeronymo Monteiro. Aqui no Estado, é o unico chefe que eu reconheço, acato e respeito.

Nesse momento, o dr. Jeronymo Monteiro, [illegible] ao braço esquerdo do dr. Teffé, [illegible] perto do nosso grupo. O coronel Marcondes voltou-se e fez uma discreta reverencia, que não chegou a ser percebida.

A [illegible], no salão contiguo, rompeu uma valsa de Strauss.

Costa REGO

FACULDADE DE DIREITO TEIXEIRA DE FREITAS — R. do Rosario 174. No corrente semestre [illegible]. Continuam as matriculas até o fim do mez.

As pagadorias do Thesouro Nacional pagaram hontem varias contas e vencimentos na importancia total de [illegible], sendo [illegible] pela 1ª e [illegible] pela 2ª pagadoria.

"Elixir de Nogueira". — Cura rheumatismo.

Foi exonerado, a pedido, do logar de official substituto do registro especial de titulos e documentos desta capital, o bacharel José Marcario Carneiro da Cunha.

Chapéos para senhoras

[illegible]

CASA RAUNIER

A Recebedoria do Districto Federal arrecadou, do dia 1 do corrente até hontem, a quantia de [illegible].

Em igual periodo do anno passado a arrecadação foi de [illegible].

A renda de hontem, isoladamente, importou em [illegible].

Para exercer interinamente o logar de official privativo do registro especial de titulos e documentos, foi nomeado Caio Carneiro da Cunha.

A TORRE EIFFEL

Grande venda com 20 % de desconto

EM TODOS OS ARTIGOS

Preços de alguns artigos da secção de alfaiataria

Ternos de casaca, forro de seda	120$000
Ternos de smoking, forro de seda	100$000
Ternos de sobrecasaca, frentes de seda	110$000
Ternos de fraque preto e de côres, a começar de	88$000
Sobretudos de Melton, forro de seda, a começar de	90$000
Sobretudos de Melton, forro de merinó superior	56$000
Ternos jaquetão preto ou de côr	80$000
Ternos de paletot a começar de	44$000

Capas, forro de seda, de 72$000 a 95$000.

Vestuarios de casemira e de brim para creanças, a preços sem competencia.

OS "PAES DA PATRIA"

Como vae o Thesouro pagar o subsidio dos membros do Congresso?

O escripturario Sylvio Gonçalves demonstra a insufficiencia do credito existente

O director da Despesa do Thesouro Nacional recebeu, hontem, a representação em que o escripturario Sylvio Gonçalves demonstra a insufficiencia do credito que possue o Thesouro para pagamento do subsidio dos membros do Congresso Nacional.

Assim é que a tabella explicativa do orçamento das despesas do Ministerio da Justiça, menciona, unicamente, os creditos de 567:000$000 e 1.908:000$000 para a realização desses pagamentos, no anno corrente, a 63 senadores e 212 deputados, no periodo de 4 de maio a 31 de agosto, á razão de 75$000 diarios.

O referido escripturario lembrou o alvitre de se officiar ao ministro da Justiça informando-o da situação e pedindo para providenciar a respeito.

Mas, para a normalidade do expediente do Thesouro, já que o orçamento actual eleva a 100$000 diarios o subsidio dos senadores e deputados, propõe o mesmo escripturario que se effectuem os pagamentos, desde 3 de maio, de accordo com essa elevação, o que motivará a necessidade de abertura de um credito que venha completar o quantitativo preciso para occorrer ao pagamento de conformidade com o orçamento vigente.

O director da Despesa, sciente dos dizeres da representação, mostrou-se de accôrdo com os alvitres lembrados, e hontem mesmo fez entrega ao director geral do gabinete do Ministerio da Fazenda, sr. Jovita Eloy, do processo respectivo que teve o andamento necessario.

Ainda sobre o assumpto, o mesmo escripturario propoz que se officiasse ao Senado e á Camara pedindo a remessa ao Thesouro de listas dos nomes dos senadores e deputados, eleitos e já com assento no Congresso, afim de que se possa realizar os pagamentos de subsidio em relação ao mez corrente.

Tambem de accôrdo com essa proposta, o director da Despesa transmittiu o processo ao gabinete da Fazenda, que logo providenciou para a prompta solução do caso.

Notas de arte

Bellas artes

Continúa aberta na Galeria Vieitas, 99, rua da Quitanda, a importante exposição de pintura franceza, organizada pelos srs. J. Allard & Barraud, Valadon & C., de Paris.

Esta Exposição encerrar-se-á a 30 de maio.

Foi aposentado, com os vencimentos integraes, o desembargador da Côrte de Appellação, José Luiz de Bulhões Pedreira.

"Elixir de Nogueira" — Cura gonorrhéa.

O ministro do Interior fez-se representar no embarque do seu collega da pasta da Fazenda, dr. Francisco Salles, que hontem seguiu para o Estado de Minas Geraes, pelo seu official de gabinete dr. Pereira Junior.

"Elixir de Nogueira" — Cura boubas.

O DIA DE HONTEM NO SENADO

A commissão de Finanças elege o seu presidente

O sr. Glycerio, recebendo o primeiro castigo, é substituido pelo sr. Feliciano Penna

O sr. Glycerio já recebeu, hontem, o primeiro castigo pela sua audacia em protestar contra a tyrannia do P. R. C. e do seu chefe supremo. A commissão de finanças do Senado deliberou alijal-o da sua presidencia.

Comquanto fosse esperado, o facto não deixa de suscitar alguns commentarios.

Não que a exclusão do senador paulista, naquellas condições, importe para s. ex. desar. Mas é de extranhar a commissão o substituisse pelo sr. Feliciano Penna, que o anno passado recusou a mesma presidencia, exactamente pelo facto de ser opposicionista.

Nisso se está a ver que houve o intuito de mascarar o golpe, fazendo trincheira do honrado senador mineiro para cohonestar o ataque ao paulista.

Por que a commissão não foi logo ás ultimas consequencias, escolhendo dentre os seus membros aquelle que mais dedicado se tenha mostrado ao sr. Pinheiro Machado e ao marechal Hermes?...

O sr. Urbano dos Santos, por exemplo, não estaria muito mais de feição ás conveniencias partidarias?...

Certo, a investidura do sr. Feliciano Penna, em outras condições, só poderia merecer louvores. Mas nas condições em que se deu só póde causar estranheza. Como demonstração de respeito aos adversarios, não póde ser tomada a sério.

* * *

A sessão de hontem foi presidida pelo sr. Pedro Borges. Não houve expediente e, como não houvesse numero para votar-se a ordem do dia, foram suspensos os trabalhos.

Em seguida, reuniu-se a commissão de finanças, achando-se presentes os srs. Azeredo, Urbano Santos, Leopoldo de Bulhões, Feliciano Penna, Francisco de Sá e Glycerio.

O sr. Azeredo propoz que se elegesse presidente o sr. Feliciano Penna. Approvada, unanimemente, esta proposta, o sr. Penna assumiu a presidencia e agradeceu a distincção de que acabava de ser alvo. Depois, procedeu á distribuição de serviços, pelos seguintes relatores: Glycerio, orçamento do Exterior; Urbano Santos, receita; Francisco Sá, Viação; Azeredo, Marinha; Tavares de Lyra, Interior; Leopoldo de Bulhões, despesa; Victorino Monteiro, Guerra; Bueno de Paiva, Agricultura; e Feliciano Penna, creditos.

O sr. Glycerio não queria acceitar a distribuição, quanto ao que lhe referia. Disse que não recusava trabalho, mas não desejava ter nenhum orçamento a seu cargo. Dessem-lhe tudo quanto fosse pensões, melhoria de reformas e licenças.

Teve, porém, de desistir desse proposito, em vista de reiteradas solicitações do sr. Azeredo e outros collegas.

A commissão continuará a reunir-se ás quintas-feiras.

CAFE' GLOBO, chocolate, bombons finos e fantasias de chocolate, só de EHERING & C. Rua Sete de Setembro, 101.

O general Bento Ribeiro, prefeito municipal, procurou hontem o dr. Rivadavia Corrêa, ministro do Interior.

Não encontrando s. ex., entendeu-se o prefeito com o coronel Adolpho Motta, director do gabinete.

CREANÇA !! TO [illegible] A!!

Amanhã, á 1 hora da tarde, se realisará em um dos salões do

PARC ROYAL,

a tombola de interessantes brinquedos para que tem [illegible] distribuidos cartões numerados

CAIXA DE AMORTIZAÇÃO

O recebimento de notas novas, dilaceradas e velhas

Ao Thesouro Nacional foram entregues cedulas novas na importancia de 3.792:665$000

O expediente de hontem da Caixa de Amortização, no que diz respeito ao movimento de entradas e saídas de moedas papel, foi, póde-se dizer, importantissimo.

Assim é que a secção moeda-papel, trocou para esta praça notas dilaceradas e a recolher, na importancia de 353:[illegible] e recebeu da Delegacia Fiscal no Piauhy notas na mesma especie na importancia de...... [illegible].

Da American Bank Note, dos Estados Unidos, recebeu a Caixa 150.000 notas de 20$000 da 13ª estampa, na importancia de 3.000:000$000.

Ao thesoureiro do Thesouro Nacional entregou o chefe da secção do papel moeda, em notas novas de diversos valores, a quantia de 3.792:665$000, provenientes das cedulas velhas e a recolher vindas das delegacias fiscaes dos Estados.

S. João—Loteria Federal em 21 e 22 de Junho. Tres sorteios — 400:000$, 100:000$ e 200:000$000.

O ministro da Agricultura autorizou o director do Serviço de Estatistica a designar os terceiros officiaes daquella repartição Octavio Nascimento Silva e dr. Justiniano Martins Meirelles, para executarem tarefas supplementares além das horas do expediente, mediante gratificação.

Globe Trotter

O melhor [illegible] venda a titulo de reclame, com desconto de [illegible].

CASA RAUNIER

O ministro da Agricultura, tendo recebido do chefe do escriptorio do Brazil em Paris os pedidos de François Millinoris, representante commercial, residente em Constantinopla, e de P. Marô la Ponzoni, director da Comptoir General de Import Export Sl de Comision, de Bucarest, Rumania, que desejam entrar em relações directas com os exportadores brasileiros de café, remetteu aquelles pedidos ao presidente da Camara Internacional do Brasil, para os fins convenientes.

O primeiro deu como referencias commerciaes naquella capital, os seguintes estabelecimentos: La Chambre de Commerce Française, La Banque Imperiale Ottomane, Le Wiener Bank Verein e La Banque de Athenas, e o segundo: Banca Commerciale, Banca Generala, Banca Agricola, Bank of Roumania.

Conhece sabonete de La Toja?

De ordem do ministro da Agricultura, a Directoria Geral de Industria e Commercio remetteu ao director do Museu Commercial do Rio de Janeiro, para os fins convenientes, as especificações relativas a 60 volumes contendo mostruarios que figuraram na Exposição de Turim, os quaes são devolvidos ao mesmo estabelecimento.

Dormitorios a prestações — Alfandega, 111.

MINISTERIO DA FAZENDA

Os funccionarios enfermos são licenciados

O dr. Francisco Salles, ministro da Fazenda, attendendo aos respectivos attestados medicos, resolveu hontem, antes de embarcar para o Estado de Minas, conceder as seguintes licenças:

de 90 dias, ao ajudante do cartorario do Tribunal de Contas, João Sabino Rodrigues Silva;

de 3 mezes, ao 4º escripturario da Alfandega de Pernambuco, Abel Fenelon Alves da Costa;

de 4 mezes, ao guarda da Alfandega de Manáos, Jonathas Landbeck Camarario;

de 3 mezes, ao conferente da Alfandega do Pará, Francisco Joaquim Martins Junior;

de 6 mezes, ao guarda da Alfandega de Manáos, Francisco José Teixeira Filho;

e de 90 dias a cada uma das operarias da Imprensa Nacional, dd. Adelia Duarte Bezerra e Laudelina da Silva, todos para tratamento de saude.

ROUPAS BRANCAS

Sortimento incomparavel do que de mais moderno existe para homens e senhoras.

CASA RAUNIER

O ministro da Agricultura, afim de resolver sobre as propostas feitas pelos srs. J. da Costa e Felipe Frères, do Havre, relativamente a um lote de madeiras existente em Genova e consignado ao commissario geral do Brazil na Exposição de Turim, e ao desenvolvimento da venda das madeiras brasileiras na Europa, remetteu as cartas que recebeu daquelles cavalheiros ao chefe do escriptorio do Brasil em Paris, para prestar informações a respeito.

Pneus e Camaras de ar

"[illegible]"

Buzinas, Pharóes, Lanternas e demais accessorios para automoveis.

M. A. GUIMARÃES & C.

Rua Treze de Maio 23.

PAGAMENTOS

O presidente do Tribunal de Contas, ordena o registro de varios pagamentos

O Thesouro Nacional de accordo com o registro do Tribunal de Contas, vae effectuar os seguintes pagamentos:

de 26:237$950, a diversos, de fornecimentos á Directoria do Serviço de Estatistica;

de 6:000$000, a d. Mathilde da Veiga, pela compra de predio e terrenos situados na estação de Rodeio;

de 19:257$777, ouro, a Janowitze & C., de passagens;

de 3:000$000 á Agencia Havas, de despachos telegraphicos;

de 5:000$000, ao Instituto de Protecção e Assistencia á Infancia do Rio de Janeiro, de subvenção e auxilio do aluguel de casa; e

de 5:524$118, ouro, a Haupt & C., de fornecimentos ao Ministerio da Guerra.

A VALORIZAÇÃO DO CAFE'

O presidente Taft propõe-se a estudar a questão

"A valorização do café é um direito pleno do Brasil" assevera o sr. Knox

Nova York, 23 — (*Havas*) — Em telegramma de Washington, diz o *New York Times* que o secretario de Estado, sr. Knox, e o presidente Taft, tiveram hontem uma conferencia sobre o processo contra o syndicato da valorização brasileira do café.

O mesmo despacho transmitte a impressão que o importante assumpto causou nos differentes meios sociaes. Essa impressão está longe de ser favoravel ao "Attorney General", que se julga geralmente haver agido muito apressadamente ao mandar iniciar o processo contra a valorização brasileira do café.

O proprio sr. Knox considera um direito pleno do Brasil o valorizar aquelle ou outro qualquer dos seus productos essenciaes.

O embaixador do Brasil, dr. Domicio da Gama, voltou hontem a conferenciar com o secretario de Estado, sr. Knox, e com o "Attorney General", sr. Wickersham.

S. Paulo, 23 — (*Do nosso correspondente*) — O dr. Joaquim Miguel tem communicado diariamente ao dr. Rodrigues Alves o resultado dos passos que tem dado ahi a proposito do caso da valorização, mostrando optimismo.

Si a proxima solução fôr satisfatoria, é provavel que o dr. Joaquim Miguel regresse sabbado ou domingo.

* * *

Segundo communicações recebidas pelo sr. Rodrigues Alves, presidente de São Paulo, o sr. Domicio da Gama, embaixador do Brasil em Washington, já tem conferenciado sobre o caso do café, por varias vezes com o *attorney* (procurador geral da Republica), e o secretario de Estado (ministro das Relações Exteriores), achando-se em bom pé as negociações para uma solução satisfatoria.

PINHEIRO [illegible] joias e cautelas do Monte de Soccorro e condições especiaes, 45 e 47, rua Luiz de Camões. Casa Gonthier, fundada em 1857.

O ministro da Agricultura agradeceu ao sr. Wlademiro Pradesso da Silveira a communicação que lhe fez como deputado, de ter sido installada a Junta Commercial do Estado do Espirito Santo, e de que tambem são deputados os seguintes srs.: Udebrando Rosemino, João de Deus Rodrigues Netto, Climaco Salles, Joaquim Guimarães Nelson Costa, e supplentes Verecimo Ferreira de Araujo e Gaspar de Freitas Guimarães.

Tapeçarias, cortinas, capachos e todos os artigos para ornamentação de salas na Casa Henrique Boiteux & C., rua Uruguayana 31.

Ao ministro da Agricultura foi dirigido, por intermedio do seu collega das Relações Exteriores, um officio da legação da França no Brasil, solicitando informações, afim de satisfazer um pedido do ministro das Colonias do seu paiz sobre a nicotina: si o Brasil a emprega como insecticida para os parasitas que atacam os carneiros e bois; em que condições poderá ser empregada qual o seu consumo, o preço, e si, no caso da França necessitar empregar o referido insecticida, o Brasil o poderá fornecer.

606 Consultem o DR. ALFREDO PORTO, especialista em molestias da pelle e syphilis; rua Rodrigo Silva, 5, ás 3 horas.

O governador do Estado de Goyaz telegraphou ao ministro da Agricultura, em resposta ao convite que lhe fez para concorrer á Exposição de Borracha em Nova York que a escassez do tempo e a falta absoluta de meios rapidos de transporte impedem esse longinquo Estado de tomar parte no importante certamen, sentindo não poder corresponder ao honroso e patriotico convite.

Garage Guimarães

Autos de [illegible] e para casamentos — Telephone n. 1586, Cattete n. 219.

Da intelligente musicista, a senhorita Lucilla de Medeiros Ferraz, querida filha do sr. Leopoldo Pinto Ferraz, empregado da casa Leuzinger, recebemos um exemplar da segunda edição da harmoniosa valsa de sua composição, denominada *Rosario de lagrimas*.

A impressão é da Casa Arthur Napoleão, achando-se á venda na rua do Ouvidor n. 89.

A thesouraria da Casa da Moeda remetteu, por intermedio dos commandantes dos vapores *Orion* e *Maranhão*, do Lloyd Brasileiro, respectivamente, em sellos e cintas para os impostos de consumo nacional e estrangeiro: 16:800$000 para a Delegacia Fiscal do Thesouro Nacional no Estado de Santa Catharina, 72:000$000 para a do Estado do Paraná, 38:000$000 para a do Estado do Rio Grande do Norte; em moedas de prata: 200:000$000 para a do Estado do Rio Grande do Sul, 30:000$000 para a do Estado do Rio Grande do Norte, e 10:000$ em moedas de bronze para a do Estado da Bahia.

Recebeu da officina de impressão, confeccionadas, 10.200.000 formulas para os impostos de consumo nacional e estrangeiro, e sellos adhesivos na importancia de [illegible]; de um particular, um embrulho de ouro, pesando 422 grammas, para afinar.

Entregou á officina de fundição 12 libras esterlinas, pertencentes a um particular, para afinar.

Trocou para esta praça 4:250$000 em moedas de prata e [illegible] em nickel, por papel moeda e [illegible] em nickel do antigo pelo do novo cunho.

Conferiu as seguintes devoluções de sellos adhesivos e da taxa judiciaria: ..... [illegible] da Delegacia Fiscal do Estado da Bahia; 10:000$000 da do Estado de Sergipe; 13:250$000, da do Estado do Maranhão; 21:305$870, da do Estado do Amazonas; [illegible] da do Estado de Pernambuco; [illegible] da do Estado de Santa Catharina, e 1:776$220, da do Estado da Parahyba do Norte.

Ricos mobiliarios e tapetes a prestações; rua da Alfandega, 111.

O dr. Pires e Albuquerque, juiz federal da 2ª vara, annullou hontem o processo em que Camargo & C. pediam a nullidade da patente de invenção de que é possuidor Henrique Schayé.

O 1º tenente Victor Paiol foi mandado passar do contra-torpedeiro *Matto Grosso* para o cruzador-torpedeiro *Tamoyo*.

O ministro da Marinha pediu ao superintendente do Pessoal copia do contrato de Lewis William Ogle, que serve na Directoria do Armamento do Arsenal de Marinha desta capital.

Tapetes e capachos — R. Alfandega, 111.

O ministro da Marinha mandou rescindir os contratos do marinheiro de nacionalidade portugueza, Jayme Augusto Teixeira e foguista da mesma nacionalidade Francisco Lourenço.

Antarctica

1$000 réis, garrafa, em toda a parte

A Inspectoria de Obras contra as Seccas submetteu á approvação do ministro da Viação o projecto e o orçamento, na importancia de 7:078$076, para a construcção do açude particular "Sobrinho", municipio de Caicó, Estado do Rio Grande do Norte.

ENTRE LAVADEIRAS

«Quem canta seus males espanta», reza o rifão

E a Ignacia, por causa de um simples verso, foi ás ventas da Maria da Conceição

São duas caiporas a Maria da Conceição e a Ignacia do Espirito Santo Carvalho, ambas residentes á rua do Riachuelo n. 55.

A Maria e a Ignacia, ambas lavadeiras, logo que o dia desponta já estão ás voltas com a roupa suja, que ellas esfregam até quando já o sol bem alto se encarrega de clarifical-as nos coradouros onde ellas as collocam estendidas.

Mas, além dessas roupas, que lhes dão cabo das unhas, as duas lavadeiras tinham tambem uma *roupa suja*, e apenas aguardavam opportunidade para laval-a.

E essa opportunidade encontraram hontem.

Pela manhã, a Maria, mais alegre que a Ignacia, foi para a sua tina onde se poz a lavar roupa e a cantar, despertando com a sua voz, não de todo desagradavel, os outros moradores da casa de commodos, que ainda estavam envoltos nos lençóes.

Entre esses contava-se a Ignacia que, ao ouvir aquella voz impertinente, não podia mais conciliar o somno, e por isso levantou-se extremunhada, lavou o rosto e foi tambem para a sua tina, onde se poz a esfregar, tal qual como a Maria, a sua roupa.

Esta continuava a cantar uns versinhos que aprendera ainda na sua meninice, sem reparar no rosto da Ignacia, que parecia trazel-a atravessada na garganta.

Em dado momento, a Maria entoou um versinho que ainda não tinha dito: era um versinho interessante e apropriado:

Meu amor está mal commigo,
Não sei por que razão,
Si é por falta de carinhos
Eu te dou meu coração.

Pois dizer tal verso foi a mesma coisa que atear o fogo á polvora.

A Ignacia, indignada, investiu para a Maria, deu-lhe alguns beliscões e puxou-lhe ainda pelos cabellos.

Mas a Maria, que não é molle nem nada, tirou a taboa de lavar roupa, que estava dentro da tina, e deu uma tão forte *taboada* nas costas de Ignacia, que esta saiu vendendo azeite ás canadas.

A coisa transpirou, e o guarda civil de ronda na rua do Riachuelo foi buscar a Maria e apresentou-a ás autoridades do 12º districto, que a detiveram por algum tempo.

Quanto á Ignacia, essa teve que molhar o costado com agua e sal e ir descansar para quando houver outra encrenca.

POLITICA DO PIAUHY

O marechal Pires Ferreira e o coronel Coriolano

Therezina prepara-se para receber o candidato da opposição

Recebemos o seguinte telegramma:

Brejo, 23 — O marechal Pires Ferreira continúa a telegraphar ao governador, aconselhando receber o coronel Coriolano com hostilidades, garantindo que o capitão Caldino, commandante da companhia de caçadores, é pessoa sua e que obedecerá a sua ordem e o presidente da Republica mandou chamar e ordenou o ministro da Guerra medidas energicas afim de evitar o desembarque do coronel Coriolano, governador eleito. O povo parnahybano manifesta-se em sua quasi totalidade. O povo therezinense prepara excepcional recepção. O governador procura abafar o sentimento popular dizendo contar com a força federal e organizando batalhões mercenarios á custa do Estado, com o nome de batalhão de patriotas, sendo o de Floriano que tem o nome de Deodoro Coriolano, commandado pelo chefe governista Constantino Corrêa, irmão do actual chefe de policia. O governador pediu aos seus amigos em Parnahyba que telegraphassem para Therezina e R[illegible], dependendo as festas populares e enviou para Parnahyba uma força policial municiada, afim de proceder vistoria no vapor em que viaja o coronel Coriolano. Por occasião do desembarque, os soldados deram vivas ao coronel Coriolano, declarando não atirar contra o povo. Os governistas dizem que a victoria será feita em Therezina. As adhesões continuam francas e delirantes.— (Assignados) Coronel *Franklin Veras*, coronel *Joaquim Santos*, dr. *Raymundo Marques*, dr. *Antonio Veras*, dr. *José Pires* e dr. *Antonio Neves*.

Therezina, 23 — (*Americana*) — O coronel Coriolano de Carvalho regressou da União com destino ao Rio de Janeiro.

Therezina, 23 — (*Americana*) — Homens armados reunidos na fronteira deste Estado atacaram as mercadorias saidas da estação da estrada de ferro, dividindo-as entre si. Os consignatarios, commerciantes desta praça, srs. Oliveira Pearce & C., pediram providencias ao governo do Maranhão e á directoria da estrada.

CIGARROS Yankee - VEADO

Grande concurso de brindes, 22 de junho

O ministro da Marinha autorizou ajuste de compra com a firma F. H. Vergara & C. que se apresentou em concorrencia para o fornecimento de mantimentos aos navios e estabelecimentos de marinha no Estado da Parahyba.

Pelo ministro da Viação foram concedidos tres mezes de licença ao sr. José Francisco dos Santos, guarda-chaves da Estrada de Ferro Oeste de Minas.

Bebam Vinho Carnaval

COISAS MILITARES

Uma reclamação de alumnos do Realengo

Chegam-nos reclamações contra algumas senões e irregularidades administrativas que se estão verificando na Escola Militar do Realengo.

Segundo essas reclamações, o commandante daquella escola não fornece, conforme autoriza a lei, aos alumnos os devidos uniformes.

Obedecendo ainda ás mesmas queixas, os fardamentos são deficientes e peccam por muita largueza ou estreiteza, de modo a não se ajustarem ao alumnos.

Estes conformaram-se lembrando-lhes que poderiam sair á paizana, visto terem sempre gozado de semelhante regalia.

O commandante, porém, prohibe-os de sairem á paizana e obriga-os a terem o uniforme regulamentar, dizendo que é para isso que cada alumno ganha 40$000 por mez.

De sorte que, tal é, segundo essas reclamações, a condição actual dos alumnos da Escola Militar do Realengo: — comprarem fardamento, quando por lei se compromette o governo a dar-lh'o; sairem fardados, quando não têm farda e sempre gozaram da regalia de sair á paizana.

AS DATAS NACIONAES

Como será hoje commemorado o anniversario da batalha de Tuyuty

A marinha e o exercito prestarão continencias á estatua do general Ozorio

O Brasil commemora hoje a batalha de Tuyuty, travada a 24 de maio de 1866.

Esse renhido feito é talvez o mais notavel de toda a campanha do Paraguay. Seu theatro foi um enorme areal, que a lagôa Pires limitava á esquerda, enquanto á direita elle se estendia immenso, disputando a linha com o horizonte.

Imagine-se esse deserto de areia, occupado num momento por 68.950 homens, divididos em duas grandes facções oppostas, uma, de 32.700 almas, outra de 36.200, esta a serviço de Solano Lopes aquella sob o commando de Osorio, Venancio Flores, Paunero e Mitre; de um lado, as columnas paraguayas, soldados, cavallos, artilheria toda uma mole informe que avançava, no estrupido pavoroso de um ataque de guerra encarniçada; de outro lado, a massa do Exercito brasileiro — e eram 22.700 corpos — a que se ajuntavam os contingentes argentinos e oriental, dez mil soldados ao todo.

Imagine-se um dia inteiro de acção — o [illegible] cruento das bayonetas, erriçadas no campo, tornado uma floresta de pontas aceradas, e o troar das metralhas, enchendo os ares de uma nebulosidade espessa, como a parede de fumo que as grandes capitaes industriosas costumam produzir, quando o fogo das suas forjas trabalha activamente para o progresso da civilização. E é gente que avança e que recua: são cavallos que saltam e que tombam; ha gritos de triumpho e de soffrimento, gemidos e brados de commando, lagrimas e sangue. Sim, sangue, muito sangue colorindo de um vermelho muito rubro e vivo a brancura morta do areal extenso...

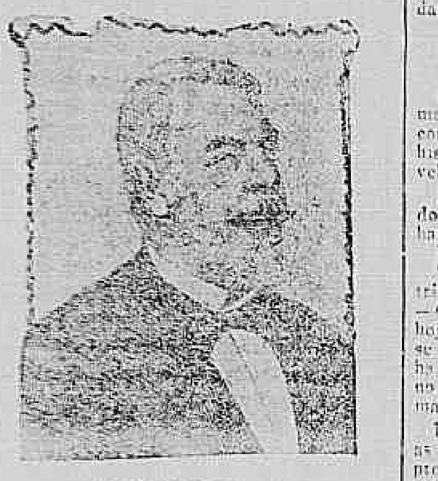

O GRANDE OSORIO

Imagine-se, depois de tantas horas de peleja intensa, em que os militantes parecem mais leões bravios do que homens, e a atmosphera negra opaca de [illegible] transparente; depois de tão largo prazo de angustias e dores, de colera de almas e vibrações de nervos, — os toques de clarim annunciando o termo do combate, quando por sobre o solo já dormiam o seu ultimo somno de heróes, 3.913 soldados das nossas hostes e treze mil das paraguayas!...

Tal foi, em duas palavras, a batalha de Tuyuty, em que só a calma e a bravura de um general, Manoel Osorio, se deve a excelsa victoria, começada e cujo remate se teve em Aquidaban.

E' doce recordarmos essas paginas da historia patria, paginas de heroismo e devotamento ás grandes causas patrioticas.

NA PRAÇA QUINZE DE NOVEMBRO

O general Vespasiano de Albuquerque, ministro da Guerra, conferenciou hontem, em seu gabinete, sob os detalhes das homenagens que deverão ser prestadas hoje aos heróes da batalha de Tuyuty.

A essa conferencia assistiram os generaes Carlos de Faria, chefe do grande estado-maior; Marques Porto, chefe do Departamento da Guerra; Antonio Geraldo de Souza Aguiar, inspector da 9ª região, e Pedro Paulo, inspector da 5ª região.

Além da formatura das bandeiras, cujas companhias desfilarão em redor da estatua de Osorio, haverá recepção, illuminação dos edificios militares, retretas, etc., etc.

O titular da pasta da Guerra e demais autoridades do Exercito assistirão ás homenagens que serão prestadas ao heróe de Tuyuty, na praça Quinze de Novembro.

A' 1 hora da tarde o titular da pasta da Guerra dará uma recepção á officialidade da armada, assistindo a esse acto toda a officialidade do Exercito, convidada especialmente para esse fim.

A 9ª REGIÃO MILITAR

Para solemnizar a batalha de Tuyuty e em obediencia ás ordens do general ministro da Guerra, o general inspector da 9ª região determinou que, ás 6 horas da manhã toquem respectivamente, junto á estatua do general Osorio e na residencia do presidente da Republica, duas bandas de musica, clarins e cornetas pertencentes á brigada mixta e á brigada estrategica outras duas, para o mesmo fim e ás mesmas horas tocarem nas residencias dos ministros da Guerra e da Marinha; as referidas brigadas e o 2º batalhão de artilharia providenciarão no sentido de que, ao meio-dia, se achem formadas junto [illegible] daquelle general, uma companhia [illegible], um esquadrão e uma bateria [illegible] tivas unidades, com as bandas [illegible] bandeiras, sendo nomeado para [illegible] estas forças o coronel Abilio [illegible] ronha e Silva, ao qual a brigada [illegible] dará apresentar dois ajudantes [illegible], quatro ordenanças e um clarim.

Precisamente áquella hora, as [illegible] sairão de fórma e irão collocar [illegible] suas guardas, junto á estatua. O commandante mandará então fazer a [illegible], salvando por esta occasião a [illegible] regimento de artilharia montada [illegible] estar no cáes, sendo acompanhadas as salvas pelas fortalezas de S. João [illegible].

Terminada essa formalidade, [illegible] deverão entrar novamente em fórma [illegible] do coronel commandante o desfile [illegible] tinencia á estatua, retirando-se [illegible] para os seus quarteis.

Todos os corpos e estabelecimentos militares subordinados á região hastearão a bandeira nacional, e á noite illuminarão suas fachadas.

O uniforme para essa solemnidade [illegible].

—O general inspector da 9ª região [illegible] os officiaes da inspecção para [illegible] hoje, ao meio-dia, em uniforme [illegible] á estatua do general Osorio, pela [illegible] data do anniversario da batalha de Tuyuty.

OS INVALIDOS DA PATRIA

O coronel Alfredo Vicente Martins, commandante do asylo dos invalidos da patria, commemorará condignamente o [illegible] historico, em que tanto se destacou o [illegible] vel Osorio.

S. s. e a officialidade virão [illegible] dos, depositar flores na estatua do [illegible] baixando tambem patriotica ordem do dia.

Eis a ordem do dia:

"Commando do Asylo de Invalidos da Patria, Ilha do Bom Jesus, 24 de maio de 1912. —Ordem do dia n. 120. — Completam hoje 46 annos que, na America do Sul, se [illegible] a maior e mais importante peleja de que ha noticia nos annaes da historia da guerra no nosso continente "a batalha de [illegible] maio".

Foi nesse duello sanguinolento que as forças alliadas praticaram verdadeiros prodigios de valor e em que o legendario general Osorio, esse verdadeiro archanjo das pelejas, o denodado e extraordinario coronel Mallet, com a sua artilharia quasi fantastica, e o não menos denodado general D. Venancio Flores concorreram de modo efficaz para que a victoria coubesse á nossa querida e estremecida patria, que as forças da Republica do Paraguay experimentaram o maior revéz imaginavel, durante [illegible] guerra — esse dragão esse abysmo onde desappareceram vidas preciosissimas que todos nós jámais deixaremos de chorar.

Outro sim, lembrando a todas as [illegible] as almas e extraordinarios feitos dos grandes vultos que se celebrizaram naquella memoravel luta, peço se inspirarem nesses mesmos feitos, procurando dentro da orbita de suas acções, imital-as, embora de modo imperfeito.

Em commemoração, pois, a tão alto feito bellico, determino sejam postas em [illegible] de todas as praças nessas condições [illegible] á ordem deste commando, e archivada o respectivo rascho. — (*Assignado*.) — *Alfredo Vicente Martins, coronel*."

A MARINHA

Uma força de Marinha desembarcará hoje, afim de desfilar em frente ao quartel-general do Exercito e depois em frente á estatua do general Osorio.

Em homenagem tambem á data que celebramos hoje, desembarcará a Escola Naval.

O COLLEGIO MILITAR

Esse conhecido estabelecimento militar de instrucção, sempre solicito em registrar [illegible] mente dos seus educandos os grandes feitos da nossa historia patria, commemorará condignamente a inolvidavel data de hoje que relembra um dos maiores feitos militares do nosso Exercito, fazendo uma marcha pelas principaes ruas do centro da cidade e desfilando em continencia á estatua do marquez do Herval, sobre cujo pedestal farão [illegible], por uma commissão de officiaes e alumnos, uma palma de louros, testemunho da perenne veneração da briosa mocidade [illegible] que ali se educa pelo bravo marechal Osorio.

A brigada collegial partirá do estabelecimento ás 2 horas da tarde, devendo [illegible] em torno do monumento ás 2 1/2 horas, realizando em seguida o seu passeio militar pela avenida Rio Branco e ruas principaes.

O director commandante do collegio, coronel Alexandre Carlos Barreto, acompanhado do seu estado-maior, assistirá ás homenagens que o instituto que proficientemente dirige realizará junto ao monumento do inesquecivel heroe.

A BRIGADA POLICIAL

A Brigada Policial desta capital far-se-á representar, hoje, nas justas homenagens tributadas á memoria do marquez do Herval, pelo regimento de cavallaria que contornará, em continencia, ás 4 horas da tarde, a estatua do glorioso cabo de guerra.

DE S. PAULO

O problema da valorização

S. Paulo, 21 de maio 912. — (*Do nosso correspondente*). — Seria tolice esconder ou dissimular o abalo que se fez sentir em São Paulo nos circulos commerciaes e financeiros, com a noticia, posta em circulação, pela Havas, de que se opera, nos Estados Unidos uma reacção contra o problema da valorização do café. O governo paulista, por intermedio dos seus delegados especiaes, já estava sufficientemente informado desse contratempo, que ameaça perturbar a marcha regular da valorização, cujo feliz exito foi officialmente annunciado ha alguns mezes.

O actual secretario da Fazenda, entendedor, como poucos, das questões que se relacionam com o mercado do café não encontrará longa de obstaculos, consoante a muitas pessoas talvez parecesse, a estrada por onde deverá deslizar a sua acção administrativa. Essa nuvem negra, que se levanta inesperadamente nos Estados Unidos, si não fôr o nucleo de uma tempestade imminente póde ser o prenuncio de uma futura e violenta borrasca.

Todos conhecem a importancia dos *trusts* nos Estados Unidos. Não poderia a valorização do café ter mais temivel *parente*, mórmente numa época como a actual, quando na grande Republica começa com grande intensidade a campanha para a successão presidencial. Os menos pessimistas aquelles que têm a suprema felicidade de ver tudo através de uns oculos de azul transparente attribuem aos prodomos da luta eleitoral já em perspectiva, o procedimento dos poderosos reis do ouro, a respeito da valorização.

Outros, porém, os que ponderam melhor os factos e detalham com mais rigor as suas cogitações, acreditam que o movimento que se levanta contra a execução do plano de valorização obedece antes a uma tentativa de represalia que poderia assumir consequencias desastrosas, represalia advinda em virtude dos favores projectados pelo Brasil ás farinhas argentinas. E os que assim pensam dizem que na America do Norte tem cahido mal a nova orientação da politica internacional do nosso paiz.

São commentarios, supposições, juizos, e como taes falliveis ou sem base em que se possam estribar para ser cridos. O facto porém é que o governo paulista precisa agir com muita prudencia, muita diplomacia e sobretudo muita habilidade, de modo a evitar um conflicto franco com os adversarios encastellados na falsa ou presupposta necessidade de fazer executar, em toda a sua amplitude, a chamada lei dos *trusts*. E' provavel que sejam os proprios *trusts* os verdadeiros inspiradores da reacção que nos ameaça. Mas, não só ao governo de São Paulo compete agir. O problema da valorização do café passou a constituir uma questão nacional sem embargo de ter sido uma cartada perigosa. Não se póde agora esconder que foi uma cartada feliz.

Sacrifical-a ou perdel-a, quando já a victoria vae quasi ganha, seria mais do que um descalabro financeiro tremendo de abalos que sacudiriam como um terremoto economico, os creditos de toda a nação; seria a prova mais completa da nossa incapacidade. Eis porque, conjugados no mesmo interesse, irmanados no mesmo programma patriotico de levar a bom termo um problema que foi, embora, uma arriscada aventura, os governos de São Paulo e da União saberão separar, com o escudo de uma prudente e sagaz diplomacia, o golpe imminente que já vibrado... — *C*.

Foi declarada em disponibilidade a adjunta Clara da Silveira Anjos Esporel.

Um grande incendio na Bahia destróe varios predios

Bahia, 23 — (*Do nosso correspondente*) — Hontem, ás 6 horas da tarde, houve violento incendio que devorou o escriptorio de fazendas de Liberato [illegible] & Gomes, loja de Alfredo [illegible] Cunha; fabrica de chapéos de palha de Rezende & Zallio; restaurante de Manoel Martins Malvar; armazem da Boa Vista, uma alfaiataria e um officio de barbeiro.

Affirmam que o incendio foi causado pela queima do motor electrico da fabrica de chapéos. Dada a explosão do motor as faiscas se communicaram ás palhas e outros combustiveis da fabrica, e, em menos de trinta minutos, o fogo lavrava intenso, horrivel, envolvendo no extraordinario desastre o predio antigo denominado Arco-Iris e o até ha pouco occupado pela *Gazeta do Povo*.

Tinha consultorio num delles o dr. Rayma Moraes.

A guarda do commercio, sob o commando do capitão Braga, e os bombeiros municipaes prestaram bons serviços.

NOTAS FALSAS

E' preso em Villa Izabel um passador de notas falsas

O criminoso presta á policia do 16º districto importantes declarações

Um individuo, que na delegacia do 16º districto declarou chamar-se Francisco Marcellino, foi hontem á chacara de flores da rua Torres Homem n. 307, a cujo proprietario, Manoel Domingos, encommendou umas flores.

Cortadas estas e enfeixadas num ramilhete, Manoel Domingos deu-as a Marcellino, que, para o respectivo pagamento, deu uma cedula de 100$000, numero [illegible] da 11ª estampa, recebendo o competente troco.

O chacareiro, porém, desconfiado da legitimidade da cedula, procurou a residencia do escrivão do 12º districto policial, sr. Pires Vaz, que é vizinha da chacara em questão, e pediu a esse senhor que examinasse a cedula.

O escrivão Pires Vaz verificou logo ser a mesma falsa, razão por que pediu a Manoel Domingos que perseguisse o individuo que lhe dera a cedula, e, pouco depois, saiu tambem á procura do mesmo.

Preso Marcellino, foi conduzido para a delegacia do 16º districto e apresentado ao 1º supplente em exercicio, dr. Queiroz Lima.

Interrogado, a principio disse ter recebido de um desconhecido a cedula que passara, mas depois, apertado, relatou que habitualmente recebia de um companheiro notas falsas para introduzir na circulação.

Referiu ainda já haver passado cedulas falsas na mesma rua Torres Homem n. 301, casa do sr. Manoel Martins; na casa commercial de José Fernandes, á rua Silva Pinto n. 7; e no armazem de propriedade de Joaquim Vieira, no boulevard Vinte e Oito de Setembro, 403.

Após as declarações de Francisco Marcellino, o dr. Queiroz Lima dirigiu-se ás mencionadas casas, encontrando na primeira uma cedula falsa de 100$000, na segunda uma de 200$000 e na terceira uma de 100$000.

Francisco Marcellino fez ao dr. Queiroz Lima importantes declarações que levaram a autoridade á convicção de que no 16º districto policial existe uma fabrica de moeda falsa.

Por essa razão, requisitou o dr. Queiroz Lima uma turma de agentes do Corpo de Segurança, já tendo sido, á noite passada, executadas varias diligencias.

Tentou matar um marinheiro com dois tiros de garrucha

Joaquim Ribeiro, entrando, na madrugada de hontem, [illegible] perguntar em casa da horizontal [illegible], moradora á rua dos Arcos, [illegible] a questão em que aquella mulher [illegible] á porta de sua casa, com o marinheiro José Dias Ribeiro, do cruzador Republica.

[illegible] fez crer que a mulher [illegible]

Ribeiro, [illegible] marinheiro, [illegible] pela rua do Lavradio, e, ao chegar á esquina da rua do Senado, Ribeiro, depois de dizer uma porção de inconveniencias ao marinheiro, sacou de uma garrucha e, apontando-a para o grupo, fez dois disparos, que felizmente não victimaram ninguem.

Em seguida atirou para dentro de um automovel [illegible] junto ao Café Primavera, a garrucha, e deitou a correr em direcção á rua Visconde do Rio Branco.

Perseguido, porém, pelo clamor publico, foi preso mais adiante, sendo conduzido para a delegacia do 12º districto, onde não foi autuado, por não se terem apresentado testemunhas.

Foi preso em Vassouras um individuo que furtara joias e dinheiro nesta capital

No dia 17 do corrente, a policia do 13º districto foi procurada, ás 10 horas da noite, pelos senhores Jacintho Barbosa e Manoel Duarte Mattos, os quaes se foram queixar de que haviam sido roubados em um relogio de ouro, uma corrente e medalha com brilhantes, um broche de prata e a quantia de 105$, que se achavam em uma gaveta, no quarto dos fundos [illegible].

[illegible] aquelles senhores suspeitavam [illegible] fosse autor do roubo o seu ex-companheiro Felix Ignacio, que no mesmo dia se havia mudado da casa, á rua Imperatriz [illegible], presumindo elles que o referido individuo residisse á rua Carlos Octavio, na [illegible] sabendo, entretanto, o numero.

[illegible] a autoridade [illegible] Felix Ignacio tinha uns parentes em Vassouras e, [illegible] tivesse partido para aquella cidade, [illegible] para lá [illegible] diligencia, e com o auxilio das autoridades locaes, conseguiu, depois de muito procurar, encontral-o.

Preso, foi conduzido para esta capital, sendo apresentado á policia do 13º districto.

Interrogado pelas autoridades, Felix confessou o delicto, sendo as joias apprehendidas.

Do dinheiro só lhe restava a importancia de 1$500, que foi encontrada em seu poder. [illegible] declarou haver perdido no jogo.

Contra Felix as autoridades do 13º districto vão proceder na fórma da lei.

Corrente de ferro furtada de um predio em construcção

A policia do 14º districto foi hontem procurada pelo sr. [illegible], que se queixou de que, em uma obra da rua [illegible] ladeira de Santa Theresa, onde aquelle senhor está executando um trabalho, lhe furtaram uma corrente de ferro, cujo valor é estimado em 300$000.

A respeito foi aberto inquerito.

ATROPELADO POR UM AUTOMOVEL

O motorista como de costume fogo

Lamentamos o caso das autoridades competentes [illegible] ultimamente, uma certa attenção ao serviço de vehiculos na nossa capital, mas é preciso confessar que ha ainda muito a desejar.

O dr. Nunes Bessa, 1º delegado auxiliar, a quem está affecta a inspecção de vehiculos, tem empregado a melhor boa vontade para fazer cessar os abusos [illegible] praticados por certos desalmados motoristas, que, sem ligar á menor importancia á vida do proximo, vão succedendo os seus feitos devastadores por onde passam.

Ainda que hontem, ás 10 horas da manhã, passava com a maxima velocidade, pela rua do Cattete, um auto, que, ao chegar á esquina da rua [illegible] de Marcello, querendo [illegible] da frente de um bonde, foi apanhar o [illegible] Antonio Sarahy. Arrastado pelo infernal auto á grande distancia, recebeu graves ferimentos na região iliaca esquerda.

Como de costume, o motorista evadiu-se, [illegible] pelos inspectores de vehiculos e policiamento, [illegible] na Avenida Rio Branco.

Auxiliado alguns populares ao infeliz Sarahy, foi chamada a Assistencia, que o medicou, transportando-o, em seguida, para sua residencia, á rua do Lavradio n. 245, onde ficou em tratamento.

EXERCICIOS DA ESQUADRA

O «Minas Geraes» dignou-se hontem sair fóra da barra

Hontem, pouco depois das 11 horas da manhã, o couraçado *Minas Geraes*, do commando do capitão de mar e guerra Francisco de Mattos, deixou o seu ancoradouro, saindo barra fóra para fazer varios exercicios, inclusive de artilheria, conforme nota official.

A tarde, o *Minas Geraes* regressou ao nosso porto.

POLITICA FRANCEZA

Os tres candidatos mais cotados para a successão de Henri Brisson, na presidencia do Palais Bourbon

O Palais-Bourbon está ás voltas com a eleição do seu novo presidente. Tres nomes são apontados como de candidatos papaveis: Deschanel, Delcassé e Etienne, e parece ser em torno delles que se vae agitar a eleição da grande casa parlamentar.

Assim, á primeira vista e levando em linha de conta sómente o valor pessoal dos candidatos, póde admittir-se, e rigorosamente, que qualquer delles desempenhará cargo de tamanha responsabilidade, qual o de dirigir a Camara dos Deputados francezes, sacudida quasi sempre por tremendas questões, as quaes, ás vezes, não agitam sómente a França, mas todo o planeta civilizado, pela irradiação dos principios sociaes ali discutidos e, uma vez triumphantes, para logo assimilados pelos paizes sobre os quaes prepondera a alma social da magnifica Republica Mediterranea.

DELCASSÉ, AO ALTO, DESCHANEL, AO CENTRO, ETIENNE, ABAIXO

Entretanto, é da escolha de um dos tres grandes homens indicados para a direcção do Palais-Bourbon que se podem originar talvez algumas difficuldades administrativas, que seria necessario evitar. Effectivamente, entre elles está o sr. Delcassé, que uma vez eleito, deixará forçosamente a pasta da Marinha, na qual vem de ha muito prestando os mais assignalados serviços ao resurgimento naval da França. Si esse facto demonstra que o vigoroso administrador não deve, nem póde deixar o seu posto actual, tanto mais quanto elle proprio já verificou que a sua escolha não póde absolutamente congregar o espirito republicano do paiz.

Restam, neste caso, o sr. Etienne e o sr. Deschanel. O sr. Etienne é, na verdade, um espirito moderado, benquisto nas rodas parlamentares e a sua presidencia poderia talvez dar bons resultados. Mas a propria apresentação dos tres nomes está indicando que sobre o poderoso parlamentar que é Paul Deschanel é que devem convergir os votos dos deputados francezes. Velho homem d'Estado, combativo e resistente nas idéas de conservação e aperfeiçoamento social sem os excessos revolucionarios da Extrema-Esquerda e dos Unificados, Deschanel tem uma longa pratica do que são as vibrações politicas do Palais-Bourbon, sendo como é elle mesmo uma das suas grandes victimas occasionaes e hoje um triumphador, dahi que aquella casa, e com ella toda a França, acabou reconhecendo que o poderoso parlamentar não só representa, pelas suas idéas, as suas proprias aspirações d'agora, mas tambem a maior defesa dos seus mais caros interesses.

Assim, si um exame attento da situação fôr feito pelos deputados francezes (aliás aquella gente não delibera como o pessoal da nossa Cadêa Velha), Paul Deschanel será o novo presidente da Camara Franceza.

Já estavam escriptas estas linhas, quando nos chegou um telegramma da Havas noticiando a eleição de Deschanel. O Palais-Bourbon deliberou como estava nas suas mais positivas e indeclinaveis attribuições, e neste caso podemos augurar ao espirito politico daquelle parlamento dias da mais assignalada importancia.

Repairs

Novo processo de concertar calçado

Solas réis 6$000

Rapido e perfeito

Rua dos Andradas n. 99

(Largo do Capim)

Foi dispensado o auxiliar interino dos medicos-inspectores do Matadouro de Santa Cruz, Arthur José de Magalhães.

CURSO DE ODONTOLOGIA da Universidade Nacional. Continuam as matriculas até o fim do mez, P. de Botafogo 374.

O ministro da Viação mandou enviar ao Ministerio da Fazenda os processos de montepio de dd. Isabel da Motta Guimarães, Lucilia de Araujo Mello e Maria Augusta de Araujo Mello.

Almanak Laemmert
para 1913
Propriedade: Manoel José da Silva
Recebem-se desde já informações annuncios e assignaturas
Redacção:
Rua 7 Setembro, 35 — sobrado

Foi transferido da Directoria de Justiça para a de Contabilidade do Ministerio do Interior, o 2º official Augusto Henrique de Almeida.

Massa de tomate — A melhor é a da Co[illegible] [illegible] Conservas Alimenticias

Foi mandado aggregar ao 15º batalhão de infanteria da Guarda Nacional desta capital o tenente do 95º batalhão da mesma arma da comarca de Faxina, S. Paulo, Calixto Jorge de Almeida.

Gottas Virtuosas DE ERNESTO SOUZA [illegible] e as proprias Cystites

Os vinhos MONICA e Camara de Lobos, da Ilha da Madeira, são os melhores do mercado.

UM CASO A RESOLVER

Cascadura, Irajá, Jacarépaguá e Rio das Pedras

Os moradores de Irajá protestam junto ao prefeito contra o seu desmembramento

Os negociantes, proprietarios e moradores de Irajá, sentindo-se prejudicados com o desmembramento de Irajá, feito ultimamente pelo prefeito, fizeram varias reuniões e deliberaram entregar ao governador da cidade o memorial que vae abaixo.

A entrega terá logar amanhã, por uma grande commissão a cuja frente se acha o deputado sr. Rodrigues Salles Filho.

Eis o memorial:

"Os abaixo assignados, negociantes, proprietarios, industriaes, medicos, advogados, pharmaceuticos e mais moradores da freguezia de Irajá, tendo conhecimento do decreto n. 864, de 29 de abril do corrente anno, que annexou á freguezia de Jacarépaguá a zona comprehendida entre Cascadura e Rio das Pedras, reuniram-se no dia 5 deste mez, afim de accordarem o meio de solicitar de v. ex. providencias tendentes a harmonizar os interesses dos moradores de Irajá, assás prejudicados com o desmembramento daquella importante zona, e tomam a liberdade de vir submetter ao alto criterio de v. ex. as razões que passam a expôr.

A parte alludida pelo decreto desaggregada representa, exmo. sr., a vida commercial e industrial de toda a freguezia, o centro propulsor de todo o progresso e de todas as suas tradições, acarretando esse desmembramento uma desolação de tal ordem que, além do grande abalo de natureza moral, occasiona graves prejuizos já bem faceis de prever.

Os moradores daquelle importante trecho não podem supportar sem tristeza esse esphacelamento territorial de uma constituição já secular por v. ex. decretada com os melhores intuitos e não podem deixar de salientar, além de tudo, os grandes prejuizos que vem a soffrer toda a freguezia com a mudança desde já da agencia da Prefeitura que, não podendo ser com certeza localizada em outra parte, terá de ser transportada para Bom Successo, com enorme estremecimento commercial e depreciação dos interesses multiplos de todos que se preoccupam com o progresso local.

Acresce ainda que se deve facilitar ao povo a movimentação da vida diaria, tornando o mais harmonico possivel as diversas divisões territoriaes. Ora, justamente no momento em que ha perfeita harmonia entre as divisões judiciaria, policial e ecclesiastica, surge esse desmembramento e aggregação territorial, da parte da municipalidade trazendo difficuldades que v. ex. com o seu espirito culto não deixará de conhecer.

Os abaixo-assignados certos de que v. ex., sempre justo e criterioso como tem sido em todos os actos de sua fertil administração, pautados sempre de accordo com o interesse do povo, não deixará de estudar esta justa reclamação, vêm respeitosamente depôr em vossas mãos o destino e grandes interesses dos moradores e filhos da mui prospera freguezia de Irajá.

AU PETIT MARCHÉ

MANTEAUX
PALETOTS
PYRINEUS
e COBERTORES

Extraordinario e rico sortimento a preços baratissimos.

OUVIDOR, 86

Requerimentos despachados pelo ministro da Viação:

Antonio Rodrigues Lyra. — Certifique-se.

D. Catharina Verran Brandão. — Deferido.

Ernani Esmeraldo de Figueiredo. — Indeferido, ficando mantida a pena imposta pela Directoria.

José Telles Barbosa. — Indeferido.

Fortunato Olympio Sá Barreto. — Aguarde opportunidade.

Arthur Bastos & C. — Compareçam na 1ª secção da Directoria Geral da Contabilidade.

Joias a prestações semanaes de 2$, com direito a 3 sorteios; aceitam-se socios. Joalheiria Soares & Filho r. Andradas 15 frente Largo da Sé

Pelo ministro do Interior foram despachados os seguintes requerimentos:

Dr. Luiz Raphael Vieira Souto, professor ordinario da Escola Polytechnica, pedindo seis mezes de licença. — Declare o motivo por que pede a licença, comprovando-o no caso de enfermidade.

Antonio de Magalhães e Castro. — Junte documento comprobatorio do numero de eleitores alistados em 1911; quanto ao pagamento relativo a 1912, indeferido.

Julio Rainho. — Requeira separadamente o pagamento nos exercicios de 1911 e 1912.

Dr. Joaquim Bello de Amorim, pedindo pagamento da differença de vencimentos que deixou de receber quando, interinamente, exerceu o cargo de inspector sanitario. — Indeferido.

Antonio Francisco da Silva, Antonio Pereira da Costa Rios, Alvaro Ignacio de Medeiros, Arthur Antonio da Silva Tavares, Carlos José Dias do Nascimento, Francisco Pereira de Camargo, João Carlos Freire, José Claro Brandão, José Eloy de Oliveira, José Dias Villas Boas, Julio Cesar de Godoy, João Baptista Capistrano, Joaquim Rocha, Luiz de Barros Corrêa Brasil, Pedro Augusto Cardoso, Pedro Maltá de Albuquerque Maranhão, Rodolpho Guimarães, Armando Cardoso, Ubaldino de Almeida, pedindo pagamento de gratificação por serviços de alistamento eleitoral prestados em 1912. — Indeferido.

Domingos Pereira da Silva e Alexandre Teve. — Já se providenciou para o pagamento do exercicio de 1911; quanto ao 2º, indeferido.

Diogo Moreira da Cunha

Desappareceu ha sete mezes, embarcou para S. Paulo, a 21 de setembro p. p. A familia, afflicta por falta absoluta de noticias, gratifica generosamente a quem prestar quaesquer informações sobre o seu paradeiro a Francisco Barroca, na rua da Carioca n. 26, 2º andar, Rio de Janeiro, ou ao sr. Moreira da Cunha, na rua General Victorino, Pelotas.

O ministro da Fazenda, por acto de hontem, mandou restituir ao dr. Francisco Mendes da Rocha a caução de 20:000$, proveniente dos 10 °|° do capital, para installação legal da Companhia Constructora e Emprezeira.

TOSSE?

O Xarope do Bosque cura qualquer tosse.

Pharmacia Mallet—Frei Caneca 52.

Aos sem appetite aconselhamos a casa de petisqueiras A portugueza do Braguinha, Rua General Camara n. 13, antigo 79, bons temperos, bons vinhos, etc.

SERA' UM "CAFTEN"?

A historia de Esther Franche e Carlo Storino

Conheceram-se em Napoles e vieram brigar numa das nossas delegacias auxiliares

Esther Franche é uma italiana typo de napolitana, que apezar de muito gasta pela vida desregrada que leva, conserva ainda uma physionomia sympathica.

E' magra, estatura commum, cabellos negros, olhos escuros, rosto alongado e um nariz bem talhado.

Um dia destes ella entrou na policia muito agitada.

Procurou o delegado auxiliar de dia e com elle falou.

Era uma queixa que ia dar contra o "uomo" que a explorava.

— Como se chama?

— Carlo Storino.

— Vivia á sua custa?

— Sim, á minha custa, e fugiu no *Saturno* para Santos roubando-me todas as joias.

Como conheceu Esther o seu *caften*? Ella explicou. Elle fôra seu. Encontraram-se em Napoles, já lá se vão sete annos, quando Storino, bohemio incorrigivel, gastava á farta. Por fim, arruinou-se e tiveram então os dois de fugirem. Precisavam "cavar a vida" e elle desde então passou a viver á sua custa.

CARLO STORINO

— E tudo ia bem, porque eu gostava delle. Mas agora...

— Agora...

— ...desprezo-o porque me roubou.

A policia, sem perda de tempo, telegraphou para Santos, e Carlo Storino foi preso quando saltava.

Em seu poder não encontrou a policia as joias indicadas por Esther.

Hontem elle aqui chegou.

O dr. Bento Pinheiro, delegado do 12º districto, ouviu-o.

Elle negou que tivesse levado as joias.

— E' accusado tambem de explorar a mulher — diz-lhe a autoridade.

— Exploral-a, eu! E' uma vingança que ella procura exercer contra mim.

E mostra que já uma vez a amante tentára matal-o, deixando ver duas cicatrizes no braço direito.

A autoridade manda vir á sua presença Esther Blanche. Ella ignorava a presença de Storino e, quando este entrou no gabinete, ella empallideceu.

Elle mirou-a, torceu os bigodes nervosamente e disse-lhe em italiano:

— Então, eu a exploro?

— Não accusei.

A autoridade intervem.

Esther agora rectifica a sua queixa mas a policia não se importa, porque a primitiva, a que dera origem á prisão estava reduzida a termo e por ella assignada.

Carlo Storino foi recolhido ao xadrez da Central de Policia.

CELSO E BELLARMINO DA GAMA E SOUZA, advogados — Rosario 63, 1º andar.

Foi declarado sem effeito o decreto que promove ao posto de tenente-secretario do 5º batalhão de infanteria da Guarda Nacional desta capital o alferes do 1º esquadrão do 2º regimento de cavallaria da mesma milicia Armando Americo de Sá, que continuará aggregado ao respectivo regimento.

COLLEGIO ABILIO, (Curso annexo da Universidade Nacional), P. de Botafogo 374. Continuam [illegible]

Injecções hypodermicas em Ampolas

E mais preparacões do Dr. Zambeletti de Milão

Unicos concessionarios no Brasil

Laves & Ribeiro - S. PAULO

Agentes no Rio de Janeiro

A. Manoel Coelho

Rua General Camara 165, 1º andar

Pelo juiz dos Feitos da Fazenda Municipal foram condemnados os infractores de posturas municipaes: Joaquim Henrique Laranja e Victor Zucair, em 130$000 cada um, por falta de licença e aferição; João Abrantes, em 100$000 (leite com agua); Antonio Mendes em 100$000 (obras sem licença); Manoel Rodrigues de Sá, em 500$ por negociar em desaccordo com a lei); Teixeira & Vianna, em 30$000 (por falta de aferição).

A' BRAZILEIRA

Attrahente exposição das mais bellas novidades para a estação de inverno.

Confecções finas e de bom gosto, para theatros, soirées, etc., e tecidos modernos...

NINGUEM DEVE COMPRAR

sem primeiramente verificar a inegualavel variedade e principalmente

OS PREÇOS REDUZIDOS

D'A BRAZILEIRA

Largo de S. Francisco de Paula

Odol
O melhor para os dentes

O prefeito concedeu á [illegible] na fórma da lei, para tr[illegible] de 90 dias, á inspectora [illegible] José Rachel Donadelli; [illegible] junta Antonietta Augusta [illegible] Hilde Augusta de Mattos; [illegible] conductor technico da Dir[illegible] trimonio, Carlos Octavio de [illegible]

O DESASTRE DO "TITANIC"

• • • O inquerito, nos Estados Unidos e na Inglaterra • • •

O senador Smith, presidente da commissão de inquerito americana; lord Mersey, presidente da commissão ingleza; Bruce Ismay, director da White Star, proprietaria do colosso desapparecido tragicamente

O DIA NA CAMARA

O caso de Goyaz e o voto em separado do sr. F. Portella

O sr. Irineu Machado occupa a tribuna da 1 1/2 até ás 5 horas da tarde

A sessão de hontem foi aberta á hora regimental, pelo sr. Sabino Barroso.

Feita a leitura do expediente, que constou de requerimentos e de um parecer sobre o 4º districto de S. Paulo, foi enviado á mesa, sendo, logo depois, julgado objecto de deliberação, um projecto do sr. Dunshee de Abranches, concedendo 150$ a cada um dos carteiros do Districto Federal, para fardamento.

Falou, em seguida, o sr. Felinto Sampaio, deputado pela Bahia, que se defendeu de injurias que lhe foram irrogadas por um jornal matutino, protestando contra ellas com sentida indignação.

A Camara, passando a outro assumpto, recusou a dispensa solicitada pelo sr. Joaquim Pires Ferreira, de membro da commissão de tomada de contas.

Prestaram compromisso os srs. Jacques Ourique, Accioly Junior e Torquato Moreira.

ORDEM DO DIA

Na ordem do dia figurava em primeiro logar a discussão do caso de Goyaz. O parecer reconhece os quatro candidatos mais votados: Marcello Silva, Eduardo Socrates, Ramos Caiado e Fleury, por ser inelegivel o sr. Arthur Napoleão. O sr. Portella prestou-se a formular um voto em separado, excluindo o sr. Eduardo Socrates, que tem mais de *cinco mil votos*, para dar entrada a um sexto candidato que diz ter obtido *mil e oitocentos*.

Foi para completar a obra do sr. Carlos Peixoto, reduzindo a pó esse monstruoso voto em separado, que occupou a tribuna, durante cerca de quatro horas, na sessão de hontem, o sr. Irineu Machado.

O representante de Minas foi verdadeiramente impiedoso na analyse desse monstro, produzindo hilaridade, ao mesmo tempo que punha a nú todas as mazelas desse curiosissimo documento.

Foi profunda a impressão causada em toda a Camara, e si esta fosse um tribunal, outra bem differente teria de ser a conducta que se vae adoptar em relação ao caso de Goyaz.

Começou o orador affirmando que o parecer do sr. Carlos Peixoto é uma peça completa de moralidade e de escrupulo, ao passo que o voto em separado do sr. Portella é um tecido de sophismas, de contradicções e de incoherencias sem nome. Basta dizer que o sr. Portella manda annullar as eleições de seis municipios, em virtude de certos vicios arguidos, e julga validos os resultados de outros seis municipios, em que as mesmissimas irregularidades occorreram! E basta que um só dos primeiros não seja annullado, para que fique ainda o sr. Socrates com grande superioridade sobre o seu competidor! O mesmo acontecerá si forem annullados todos os 12 municipios, o mesmo acontecerá tambem si nenhum delles fôr annullado!

Outras eleições são annulladas, sem que se alleguem os motivos. Faz-se isso, para uma simples conta de chegar.

Varias actas são annulladas, por terem sido postadas no Correio fóra de tempo...

O orador exhibe á Camara outras actas em egualdade de condições, mas que o sr. Portella manda apurar.

(*As actas correm de mão em mão, causando hilaridade*).

O sr. Portella omittiu tres actas da eleição de Goyaz, não as apurando, nem pedindo a sua annullação; e só essa omissão influe decisivamente sobre o resultado do pleito!

(O orador interrompe por dois minutos o seu discurso, para que preste compromisso o sr. Martim Francisco. Este recusa-se a prestar o compromisso regimental, substituindo-o por esta phrase: — "*Hei de cumprir o meu dever.*")

Proseguindo no seu discurso, promette o sr. Irineu edificar a Camara, provando á evidencia que, além de annullar mais de metade dos votos do diplomado (o que importa na annullação do pleito) realizou o autor do voto em separado esta extraordinaria proeza: invalidou quasi todas as eleições verdadeiras e apurou todas as actas falsas!

Os mil e oitocentos votos obtidos pelo sr. Olegario (pouco mais de um terço dos obtidos pelo sr. Socrates) são, na sua grande maioria, resultantes da fraude. Vae mostrar á Camara. (*O orador, causando sempre hilaridade, vae exhibindo acta por acta e insiste com os deputados que passam pelo recinto, ou pelos corredores, para que verifiquem as assignaturas de centenas de eleitores feitas com uma só calligraphia. Chama nominalmente os deputados e pede por favor aos que passam apressadamente, evitando o appello, para que emittam a sua opinião; alguns fogem, outros accodem ao chamado, produzindo sempre grande riso em todas as bancadas*).

Depois de gastar mais de uma hora nesse trabalho, ergue o orador um grande monte [illegible] e exclama:

— [illegible] o voto em separado do sr. [illegible]! (*Hilaridade.*)

[illegible] um voto em separado [illegible] diploma de um candida[illegible] [illegible]gar, tomou por base [illegible] á Camara de[illegible] [illegible]ates na commis[illegible] [illegible]ficas essas que a [illegible] ou a receber! [illegible] [illegible]morismo, enche[illegible] [illegible] por ter sabido que, impressionada com a monstruosidade do voto em separado, havia resolvido a maioria degollar o sr. Marcello Silva, para dar entrada ao competidor do sr. Socrates.

Achava ainda maior esse escandalo e, embora se tratasse de um adversario, não hesitava em defendel-o com o mesmo ardor com que defendera os direitos do seu correligionario.

O sr. Marcello Silva está nas mesmas condições do sr. Pereira Braga, não tendo sido contestado por ninguem, nem havendo nenhuma emenda que o attinja; accrescendo ainda que é o mais votado de todos os candidatos, *tanto no parecer da commissão, como no voto em separado do sr. Portella!*

Protestando com vehemencia contra esse attentado, conclue o orador com a seguinte peroração:

"O que estava hoje assentado era a votação por partes do parecer, para que fosse excluido o candidato mais votado e que ninguem contestou...

Será tudo isto um effeito das combinações de palacio?

Prestar-se-á o sr. Junqueira, *leader* da bancada de Minas, a dar, perante o Estado, a sua responsabilidade a tão monstruoso attentado? Terão os deputados mineiros coragem bastante para votar uma ignominia como esta? Terão a coragem de voltar para a sua terra, affirmando lá que aqui cumpriram o seu dever, protestando contra o bombardeio da Bahia, defendendo a verdade eleitoral, o regimen republicano e os direitos do povo?

Terão coragem para emprestar a sua solidariedade a toda essa série innominavel de crimes?

E' o que a nação inteira, é o que todo o paiz deseja vêr amanhã!

Disse o sr. Ribeiro Junqueira, na carta dirigida á imprensa, que a bancada mineira não *dava* (e gryphou a palavra) cadeiras de deputados a ninguem...

Desejo vêr amanhã a conducta dos meus companheiros de representação: é principalmente para elles que, neste momento, se volve o meu olhar.

Atravessamos a phase de verificação de poderes mais cheia de escandalos e de violencias que se tem registrado na historia do regimen, sem que nem mesmo por caridade se haja logrado uma unica votação nominal!

Tres ou quatro vezes já, teve a bancada mineira a hombridade de abrir no Parlamento as questões de verificação de poderes, fechadas pelo governo: aqui entraram contra o voto della os srs. Lamartine Guimarães, Ildefonso Alvim e Lamounier Godofredo. Ainda o anno atrazado, tendo o sr. Seabra fechado a questão do reconhecimento de um deputado pelo 1º districto da Bahia, foi aqui vencido o sr. Bueno de Paiva, *leader* da bancada mineira, que votou contra elle e contra *o leader* da maioria. Nesse mesmo dia triumphou o sr. Augusto de Freitas contra o sr. Seabra e contra a vontade do governo.

Quaes são hoje as razões de ordem publica e de ordem moral que podem levar a bancada de Minas a dar o seu assentimento a deliberações desta natureza?

Desejava ouvir o sr. Ribeiro Junqueira, *leader* da bancada mineira, desmentir da tribuna da Camara o que têm affirmado os jornaes.

Desejava que o sr. Ribeiro Junqueira, representante da altivez indomita do povo mineiro, viesse dizer da tribuna da Camara que não esteve em confabulacões no palacio do Cattete, com o sr. presidente da Republica, sobre assumptos que interessam exclusivamente á autonomia do parlamento, como são as questões relativas á verificação de poderes.

Faço votos para que s. ex. venha declarar da tribuna que não presta mais o seu concurso a actos de violencia e de brutalidade como os que hontem e ante-hontem foram aqui praticados.

Quero sr. presidente, ouvir, em todos os recantos da gloriosa Minas, do fundo de seus valles, do alto das suas serranias, partir a voz serena de seus filhos — tão tranquillos, tão calmos na apparencia externa quanto ardentes, energicos e impetuosos na defesa da sua consciencia, dos seus direitos e da sua liberdade.

Ninguem se illuda com a opinião mineira! O povo de Minas Geraes não é feito para a submissão, nem para tolerar aquillo que elle não póde considerar apenas como um caso exclusivo de sacrificio individual de cadeiras de deputados.

Não se trata de defender uma parte do nosso mobiliario, nem a simples paga do subsidio, a cem mil réis por cabeça.

O primeiro presidente da Republica que desgraçadamente, quiz pôr aqui dentro a mão, foi o sr. Campos Salles; por fortuna foi a minha voz a primeira que se levantou para combatel-o; fui eu o primeiro adversario que o enfrentou na verificação de poderes.

A Camara não se submetteu, e a primeira questão fechada foi aberta por elle, que se dispoz a defender os direitos do povo, cumprindo a funcção constitucional de se reconhecer a si mesma.

Raros são os presidentes da Republica que têm procurado intervir na verificação de poderes; e esses, quando o fizeram, foram discretos, vindo em silencio e com pés de lã, fechando apenas duas ou tres questões, que a Camaar tornou abertas, decidindo francamente contra a vontade do governo.

Hoje fecham-se em massa [illegible] questões. Os cargos publicos ficaram reduzidos a simples postos de [illegible], na qual commandaram quatro ou cinco pessoas apenas, sem a menor preoccupação com a vontade e com os desejos do povo. A verificação de poderes é manipulada por meia duzia de interessados em proteger os amigos e em satisfazer e dar pasto aos seus rancores pessoaes.

Avultou tanto, como escandalo politico, a verificação de poderes, que os deputados que tiveram a ousadia de votar pelo reconhecimento do sr. Paulino de Souza receberam, no dia seguinte, um telegramma azul, em que a colera do chefe do Partido Republicano Conservador se manifestava, chamando-os á ordem e dizendo-lhes que estranhava profundamente esse gesto de indisciplina, contando que dali por deante não mais se insubordinassem e (*textualmente*) "*esperando que não mais falhassem á disciplina partidaria, e votassem com o* leader *do governo*" — telegramma esse assignado pelo sr. Pinheiro Machado e dirigido aos deputados rebeldes!

Si estou faltando á verdade, o sr. Pinheiro Machado que me dê procuração para requerer á Repartição dos Telegraphos certidão do telegramma que elle expediu naquelle dia.

Pelo facto de se haver recusado um membro da 3ª commissão a pedir vista de um parecer que foi depois unanime, recebia, na manhã seguinte, a visita do sr. Pinheiro, que o chamou á ordem e mandou votar com o *leader* do governo, obedecendo á vontade e aos interesses partidarios!

E' o regimen da carta de prégo na verificação de poderes.

Os deputados estão com as suas consciencias comprimidas entre a palhinha das cadeiras e a aba do frack do sr. Fonseca Hermes e a do paletot do sr. Ribeiro Junqueira: quando estes se levantam, respira a consciencia da Camara; si, porém, fecham as questões e amarram o sobre-cenho, ai dos candidatos mais votados, ai até dos candidatos não contestados! Nada ha que evite o naufragio dos seus direitos neste pantano parlamentar.

E' contra essa attitude que eu me revolto; foi contra ella que, hoje tão longamente falei; é contra ella que tornarei a falar amanhã!

Bem razão tinha eu quando, ha dias, comparava o nosso paiz a uma vasta senzala. Desejo que os negros, os escravos redimidos á custa da sua propria coragem, posto que fossem todos boçaes, ignorantes e incultos, não deixem a nós outros — homens de espirito culto e preparado — corar de vergonha e ficar perdidos de vista no valor e na coragem!

Em certo momento, ouvindo a voz dos apostolos da liberdade, na propaganda abolicionista e republicana, começaram elles a murmurar no fundo das serranias. Lá em baixo, á sombra dos valles, junto á nascente dos grandes rios; lá no alto, no cabeço das montanhas — acostumaram-se elles a pregar, de ouvido em ouvido, entre o sangue que gottejava e o suor que fecundava a terra, esse cathecismo e esse evangelho da revolta pela liberdade!

Foi o longo soffrimento, a longa exploração do seu trabalho e do seu sangue que os levou á enfermidade, á dôr, ao delirio e á agonia.

Ao ultimo instante de vida daquella raça, o instincto animal despertou em cada coração de martyrizado a vontade de reagir e de lutar, e elles começaram a pegar em armas e a correr contra os reductos dos senhores, batendo-se valorosamente contra as forças que tentavam suffocal-os. Nessa hora critica e memoravel, comprehendeu o Exercito brasileiro que não havia sido feito para o sacrificio da liberdade; comprehendeu que devia voltar os olhos para o sol que fulgurava limpido e mais alto: negou-se, por isso, á tarefa indigna de manter as algemas nos pulsos de uma raça infeliz.

Não póde o Exercito esquecer agora essa tradição, que é um dos feitos mais brilhantes e mais gloriosos da sua fé de officio.

Quando o povo brasileiro — alquebrado pelo soffrimento, torturado pela agonia, zombado pelos caudilhos, escarnecido pelos despotas, injuriado pelos tyrannos — começar a pensar que chegou a hora de levantar a cerviz e de ser gente, de ter honra e de ter patria, não ha de ser o Exercito quem venha suffocar os impetos e os impulsos que o conduzam para a liberdade.

Eu não o temo; não espero que delle possa vir um esforço contra as nossas aspirações de libertação. Mas, si um acaso qualquer o levar a esse despotismo e a este erro de nos martyrizar, façamos como os negros que fugiam das fazendas, com folhes para enfrentar canhões, com varapáos para enfrentar espingardas, arriscando a vida pela conquista da liberdade.

Eu sou o negro fugido que está convidando os companheiros para a fundação dos quilombos. Formemos o nosso quilombo, mas não sejamos ainda mais servis do que os negros que tiveram movimentos de honra e instincto de vida, que o parlamento brasileiro parece não querer ter hoje.

Era o que tinha a dizer. (*Muito bem. Muito bem.*)

O orador ficou inscripto para continuar na sessão de hoje.

* * *

A 3ª commissão de inquerito reuniu-se para tratar ainda do 3º districto da Bahia.

O parecer manda reconhecer os diplomados seabristas.

Foram apresentadas as seguintes emendas: do sr. Josino de Araujo, mandando reconhecer o sr. Costa Pinto em logar do sr. Carlos Leitão; do sr. Pennafort e Irineu, mandando reconhecer os srs. Augusto de Freitas e Costa Pinto, em logar dos srs. Souza Brito e Deraldo Dias; do sr. Calogeras, mandando reconhecer o sr. A. de Freitas em logar do sr. Deraldo Dias; do sr. Monteiro de Souza, reconhecendo o sr. José Ignacio.

DR. Edilberto Campos, Oculista, com longa pratica aqui e na Europa. Hosp. 77. Das 2 ás 4.

Foram concedidos seis mezes de licença, em prorogação, ao dr. Antonio da Gama Rodrigues, inspector sanitario.

CURSO DE PHARMACIA da Universidade Nacional. Continuam abertas as matriculas até o fim do mez, P. de Botafogo 374.

Sociaes

Datas intimas

Faz hoje annos Osorio Dutra.

Companheiro dos mais dedicados na redacção desta folha, dotado de inapreciaveis dotes de espirito e de coração, Osorio, já pela nobreza de seu caracter, já por seu genio affavel e prestativo, bem digno se torna dos innumeros abraços que hoje receberá e aos quaes juntamos o nosso, sincero e bem estreitado.

—— Festejou hontem o seu anniversario natalicio d. Wanda de Pacheco Ferreira, esposa do dr. Adalberto Ferreira da Silva, estimado commissario da Hygiene e Assistencia Publica.

—— Faz annos hoje d. Amelia Alves Ribeiro, esposa do sr. Albino Alves Ribeiro, conceituado negociante de nossa praça.

—— Alfredo Silva faz annos hoje. Bom amigo e chefe de familia, o nosso querido companheiro de redacção, festejando o seu anniversario natalicio, terá mais uma occasião de ver o quanto é estimado por todos aquelles que o conhecem e que lhe dispensarão de certo do abraço e das felicitações que lhe são devidas.

—— Passou hontem o anniversario natalicio da gentil senhorita Lacnia de Oliveira Rocha, filha do sr. Leovigildo Rocha, estimado guarda-livros da Empreza S. de F. Therezopolis.

—— Mais um anniversario completou hontem o nosso talentoso collega de imprensa dr. Decio Cesario de Faria Alvim.

O querido moço, que goza na nossa sociedade, de geral conceito, foi vivamente felicitado pelo faustoso acontecimento.

—— Completa hoje o seu primeiro anniversario o interessante menino Odalis, filho primogenito do sr. Justino Lant e de d. Paulina Camara Lant e sobrinho do capitão de corveta Wenceslau de Albuquerque Caldas.

—— Fez annos hontem a menina Helena, filha do sr. Mario de Souza Vidal, negociante em S. Christovão.

—— O dia de hoje é de verdadeiro regosijo para o dr. Sylla Mario de Vasconcellos Borralho e sua senhora, d. Marianna de Athayde Borralho. Faz annos hoje o primogenito do venturoso casal, Altair Osorio, um prodigio de força, actividade, saude e belleza e que é todo o encanto e todo o orgulho de seus amorosissimos paes.

Por esse motivo, o dr. Sylla Mario, digno engenheiro das Obras do Porto, dará á noite, em sua pittoresca vivenda, nas Laranjeiras, uma recepção de caracter intimo.

—— Faz annos hoje o capitão do Exercito, Oscar Pompeu Onofre de Almeida.

—— Faz annos hoje o joven Ulysses Malagati de Souza, estimado funccionario da Contabilidade da Companhia Leopoldina e um apaixonado sportman.

—— Passa hoje a data natalicia da graciosa senhorita Cecilia Maria Tavares, irmã do dr. Thomaz Joaquim Tavares, sub-inspector da Guarda Civil.

—— Fez annos hontem o capitão Antonio Augusto Soares, proprietario da fabrica Dragão. Por este motivo foi este cavalheiro muito cumprimentado pelos seus amigos e admiradores.

Em sua residencia houve uma festa muito animada.

* *

Casamentos

Casa-se amanhã a senhorita Dulce de Goffredo Soares, filha do dr. Antonio Carneiro de Oliveira Soares, inspector do Movimento da E. F. C. do Brasil, com o dr. Benedicto Lavrador, engenheiro residente da E. F. Oeste de Minas.

O acto civil será ás 4 horas, na residencia dos paes da noiva, á rua Paysandú n. 137 e o religioso ás 5 1/2 horas, na matriz da Gloria (Largo do Machado), sendo testemunhas da noiva, o dr. Acacio Maia e o dr. Paulo Lavrador e senhora; do noivo, o dr. E. Bichard e da noiva, o dr. Vasco Dunham e senhora e do noivo, o dr. [illegible] Lobo Soares.

Os noivos irão em carro especial ligado ao trem [illegible] no mesmo dia, para S. Paulo.

—— Contratou casamento com a senhorita [illegible] Pereira da Serra, sobrinha do pharmaceutico [illegible] Corrêa Britto, o negociante Antonio Francisco Ventura.

—— Contratou casamento com a senhorita Ce[illegible] de Castro, filha do sr. Alfredo de Castro, [illegible] desta praça, o sr. Alipio Barbosa.

* *

Conferencias

[illegible] tem tido no Brasil a já universalmente conhecida lingua Esperanto, dará mais uma conferencia, cujo thema será — Lingua Internacional — a qual será feita pelo distincto orador sr. Giovani Leoni, no salão da Associação Christã de Moços, á rua Quitanda n. 4, na quinta-feira, 30 do corrente, ás [illegible] horas da noite. Entrada franca.

Manifestações

[illegible] amizade a manifestação [illegible] João Peres [illegible] hontem.

Foram proferidos diversos discursos, destacando-se o do capitão-tenente Raul Tavares, fazendo [illegible] das portarias de nomeações ao manifestado para exercer o cargo de ajudante de [illegible] e [illegible] a de Izabel Peres de Brito, para ser para o logar de guarda da [illegible] e outra [illegible] sr. Leonel Peres de Brito, offerecendo-lhe uma rica corbeille de flores [illegible].

Depois foi offerecido aos manifestantes e ás [illegible] uma bebida [illegible].

Dentre as pessoas presentes notámos: senhoritas Alexandrina Barros, Anaiia de Brito Banha, Ermelinda Nobrega, [illegible] de Brito Banha, Esceia [illegible], Bernadeth, Anna d. Brito; srs. capitão-tenente Raul Tavares, capitão-tenente Horacio [illegible] de Marco [illegible], os funccionarios publicos Virgilio Brito, Annibal Nobrega, Luiz Peres e Alfredo Antonio de Brito, Carlos Madella, Antonio Banha, Salvador [illegible] Martins e Leone [illegible] Brito [illegible] Maria Brito, Julia de Barros, [illegible] de Brito, [illegible] d. Andrade Brito, Rachel [illegible] Santos [illegible] Brito e outras pessoas.

* * *

Viajantes

[illegible] chegaram hontem [illegible] Jayme Gonçalves [illegible]

—— [illegible] chegaram hontem [illegible] Manuel [illegible] da Silveira, Justino Moa[illegible] de Barros [illegible] de Souza.

—— [illegible] partiram hontem [illegible] Chaves, José Joaquim [illegible] José de Souza Leber.

—— [illegible] partiram hontem [illegible] Manuel [illegible] Alexandre [illegible] Benedicto [illegible] Carvalho Aranha.

—— Hospedaram-se na Pensão Americana [illegible] Alberto [illegible] e sua consorte [illegible] Alberto [illegible] Oliveira Machado, dr. Henrique de [illegible] Magalhães, [illegible] Ottilia [illegible] de Miranda.

—— Vindo de Minas, acha-se nesta cidade [illegible] N. Vieira [illegible] Modesto, bispo de Caceres.

* * *

Missas

[illegible] da Candelaria [illegible] Antonio [illegible] da Silveira, mandadas [illegible] Gazeta Nacional.

Fallecimentos

[illegible] Lydia [illegible] de Carvalho, de cinco annos de edade [illegible] á rua Gonçalves [illegible] ás 5 horas da tarde.

H. ROCA & FILHOS

FUNDIÇÃO DE TYPOS

Deposito de machinas para artes graphicas

SECÇÃO DE PAPELARIA

Grande deposito de toda a qualidade de papeis, objectos de escriptorio e phantasia

Esta casa é a que maior vantagem offerece aos srs. varegistas

VENDAS POR ATACADO

Edificio proprio

CASA MATRIZ—Lavradio, 67

Rio de Janeiro

Conductor da Light ferido

O conductor da Light Irlandino Augusto Forcita, branco, de 19 annos e morador á rua Senador Euzebio n. 342, quando hontem fazia a cobrança, em um bonde da linha Praça Onze de Junho, não percebeu um poste de illuminação publica, na rua de Sant'Anna, que está collocado muito proximo á linha.

De encontro ao poste, foi lançado o infeliz conductor, que recebeu graves ferimentos na região frontal direita.

A Assistencia Municipal prestou-lhe os primeiros curativos, levando-o, em seguida, para a sua residencia, onde ficou em tratamento.

Seu estado não é muito lisongeiro.

Aquecedor instantaneo

Ferve um litro d'agua em um minuto.

Deposito, rua do Carmo 56.

Paul Adam é esperado em Santos

S. Paulo, 23 — (*Correspondente*) — Em Santos é esperada com viva satisfação a chegada do escriptor francez Paul Adam, que ali vae especialmente visitar e verificar o serviço do porto e o funccionamento das docas, causando esta noticia optima impressão.

O alto commercio daquella praça prepara-lhe carinhosa recepção.

Theatros & Sports

"EVA",

opereta em 3 actos, musica de Franz Lehar, canta-se hoje no Apollo.

Não é tarefa facil contar o enredo de uma opereta, cheia de *qui-pro-quós*, boas situações comicas e até uma leve ponta de sentimento, como o da *Eva* que a nossa platéa vae apreciar hoje, pela primeira vez, no elegante theatro Apollo. Entretanto, vamos procurar não trair os autores que, ligados ao applaudissimo maestro Franz Lehar, fizeram uma peça que já anda correndo mundo á conquista de successo. De passagem devemos dizer que a partitura é feliz, inspirada e que se faz applaudir sem restricções.

No 1º acto, nos escriptorios da importante fabrica de vidros de Octavio Flaubert, ha um grande movimento de alegria entre os operarios, que, nesse dia, festejam o 20º anniversario de Eva, a carinhosa filha adoptiva de Larousse, que a recolhera aos dez annos de edade em plena orphandade.

E' precisamente no momento em que começa a acção que desabrocha o desejo de amor de Octavio, o rico proprietario, pela gentil Eva.

Octavio, habituado á vida facil dos prazeres, *noceur* incorrigivel, pretende inscrever no numero de suas aventuras galantes, mais um nome.

Não se trata, pois, nessa occasião, de um amor verdadeiro.

Eva, creaturinha simples e inexperiente, é colhida nas rêdes que Octavio lhe arma e deixa-se fascinar. Para melhor apanhar a sua victima, Octavio convida-a para uma grande festa que se vae realizar dias depois, dentro da propria fabrica. Outros episodios, alguns muitissimo alegres, enchem este acto, onde a musica saltita em motivos deliciosos de inspiração.

Estamos no 2º acto: a fabrica tem-se transformado: por toda a parte, luzes, alegria, convidados joviaes, bailarinas, cocotes, bohemios, emfim, o prazer!

Entre folguedos e danças vae decorrendo o acto, até o momento em que o velho Larousse, apercebido da armadilha em que Eva deve cair, vem reclamal-a. Octavio contraria-o e, depois de pedir a Larousse que se retire, vendo que este não lhe obedece, manda-o pôr fóra da fabrica.

Esta scena é habilmente tratada pelos autores que, tendo feito uma scena sentimental, não quizeram, comtudo, fazer um drama.

Recomeça a festa, mas Larousse volta, trazendo comsigo diversos operarios e de novo reclama Eva. Octavio, que não gosta de scenas violentas e receia um escandalo, illude habilmente aquella gente, declarando que Eva será sua esposa. Tudo se normalisa e mal aquella gente se retira, Eva, num arroubo apaixonado, salta ao pescoço de Octavio agradecendo-lhe a felicidade que aquella declaração lhe traz. Não dura muito a sua illusão.

O elegante seductor diz-lhe que tal promessa não passa de um extratagema feliz para fugir ás exigencias dos operarios.

Desilludida a desventurada Eva, foge ao dominio e á convivencia de Octavio e regressa ao seio dos operarios.

E assim termina este acto variado nos episodios, cheio de espirito, opulento de espectaculo para os olhos e rico de harmonias para o ouvido.

O terceiro acto cresce de interesse. Eva, apezar de tudo, tem todo o lado fraco do luxo. Aquella rapida convivencia com Octavio despertou-lhe o desejo das joias, das *toilettes* custosas, das carruagens, da vida folgazã, emfim.

Essa miragem de luxo fal-a fugir em companhia de um velho millionario que a leva para Paris — a cidade luz. Installada num sumptuoso palacete, ella não é, como se poderia suppor, a amante do *vieux marcheur*.

Entre os dois ha apenas uma ligação platonica, porque, no fundo, ella ama Octavio.

Um grande baile, onde o brilho das fardas e dos diamantes das *demi-mondaines*, põe uma nota fina e scintillante, approxima de novo Eva e Octavio. Uma explicação entre ambos esclarece o seu amor; o incorrigivel seductor é vencido. Um amor pela rehabilita-o, e será no casamento com Eva, que ella vae encontrar a felicidade, abandonando para sempre a vida de dissipações e de amores faceis. Eis como termina a intriga principal.

Ao lado desta, porém, uma outra se desenvolve, alegre, baliçosa e divertida.

Gipsy, uma endiabrada *midinette*, achou um *truc* que lhe salva a reputação e que a põe ao abrigo dos maus azares.

Nos quinze dias que tem para férias, vae a Trouville e faz-se passar por divorciada de fresca data. E sempre que um atrevido conquistador pretende ir além do simples *flirt*, ella indica um cavalheiro qualquer como sendo o seu ex-marido. E nestas complicações de marido e divorcio, divertem-se fazendo rir a bom rir, creando novas situações comicas.

Afinal, Dagoberto que, como os demais, engoliu a pilula do divorcio, declara-se apaixonado, a situação esclarece-se e o casamento corôa o amor que já estava firmado pelo da travessa Gipsy.

A peça acaba, como se vê, de modo alegre, tendo dado farto ensejo para que se aprecie o bello talento musical de Franz Lehar, que pode contar a *Eva* como mais um grande successo.

Varias noticias, nacionaes e estrangeiras

COMPANHIA JUVENIL. — Hoje, no Recreio, a companhia Juvenil dará, a pedido, a famosa e querida opereta de Franz Lehar, *O conde de Luxemburgo*, que foi a mascotte da companhia, logo de estréa.

Amanhã representa-se no popular theatro da rua do Espirito Santo a opereta *Casta Suzanna*.

THEATRO APOLLO — Hoje representa-se no Apollo a opereta *Eva*, cujo entrecho damos em outro logar.

Para a distribuição da peça, que vae publicada no annuncio da empresa, chamamos a attenção do leitor.

CLARA DELLA GUARDIA. — Como temos dito, faz a sua estréa a 6 de junho proximo, no theatro S. Pedro, a companhia dramatica italiana sob a direcção da actriz Clara Della Guardia.

THEATRO MUNICIPAL. — A empresa Luiz Alonso annuncia hoje em nossa folha as duas *tournées* pelo Brasil, cujas *troupes* passarão pelo Municipal.

São as de Guitry e Antonio Silva, o celebre violoncellista.

PALACE THEATRE. — E' verdadeiramente de primeira ordem o programma do espectaculo de hoje no Palace-Theatre, onde têm feito grande successo os programmas do genero café-concerto que têm sido apresentados.

Hoje é simplesmente primoroso o programma do Palace.

"O PARAISO DE MAHOMET" — Hoje o Rio Branco vae dar-nos uma novidade com a primeira representação da peça *O paraiso de Mahomet*, que deve ser um novo successo para a empresa do popular cinema da avenida Gomes Freire, como as anteriores peças, ali representadas.

Dizem-nos que, tanto em guarda-roupa, como em scenario, a empresa se esmerou, não olhando a despezas; que, o publico, certamente, ha de compensar com enchentes consecutivas.

Logo, á noite, pois, teremos no Rio Branco *O paraiso de Mahomet*.

"COLLEGIO DE SENHORITAS" — Nesta opereta, em scena no theatro S. José, da empresa Paschoal Segreto, todos os artistas fazem por se sair bem de seus papeis, sabidos como estem na ponta da lingua; mas os dois principaes artistas, Cinira Polonio e Alfredo, dão realce extraordinario no desempenho da opereta de Cardoso de Menezes e Francisco Gonzaga, a ponto da platéa os acclamar com delirio, todas as noites. Justo é, entretanto, destacar a primeira actriz brasileira Cinira Polonio, que, si já não estivesse consagrada pelas platéas do Brasil e Portugal, só com o desempenho do papel de professora de moral e de bailarina *casta*, conseguiria o primeiro logar [illegible] *saber* com que desempenhou o valente papel. Como é deliciosa aquella valsa de *Chiquinha Gonzaga* e com que doçura a canta a grande actriz!

CHANTECLER. — Para hoje annuncia-se, no Chantecler, a opereta *O conde de Luxemburgo*, cantada por Luiz Paschoal a parte de protagonista.

ACTOR HUMBERTO DO AMARAL. — O distincto actor portuguez Humberto do Amaral, a principal figura do elenco da companhia que trabalha no Pavilhão Internacional, realiza hoje a sua festa artistica, para a qual organizou brilhante programma, estampado na columna dos theatros desta folha, e para o qual chamamos a attenção do publico.

Adeantamos que, entre o lindo e forte intermedio, destaca-se a mimosa comedia da autoria do pranteado escriptor Arthur Azevedo, *Amor e Adagios*, que será desempenhada pela actriz Elvira de Jesus e por Ferreira de Almeida, Raul Soares e Bella Zázá, já consagrados no *can-can* e no *maxixe*, que darão aulas dos ditos em scena aberta.

Humberto do Amaral teve dedo na organização da festa, mas, em compensação, vae apanhar uma enchente á cunha.

THEATRO S. PEDRO. — O dr. Richards, que estréa no dia 1 de junho, é filho do celebre coronel Richards, do exercito inglez, que morreu barbaramente nas mãos dos indios fanaticos.

A esse tempo tinha o dr. Richards tres annos de edade e foi salvo por um indio, creado de confiança de seu pae, indo então parar nas montanhas de Hymalaya, aonde foi educado entre os grandes fakires e budistas.

As impressões pessoaes devem causar grande assombro.

CONCERTOS. — O notavel violinista Francisco Chiaffitelli, dará amanhã, sabbado, o segundo *Recital* de violino, que constará de obras classicas italianas, no salão do *Jornal do Commercio*, ás 9 horas da noite. Attendendo ao brilhante successo que Chiaffitelli alcançou no seu primeiro *Recital*, de sabbado passado, é de prever o triumpho que o aguarda amanhã, quando o illustre concertista interpretar, com a sua arte superior, a *Sonata* em lá maior, de Partini, a *Chaconne* de T. Vitali, a *Aria* de Tenaglia, o *Preludio e Allegro* de Pugnani e *La Clochette* de Paganini.

"O PÃOZINHO" — Repete-se hoje, no S. Pedro, a engraçada revista *O pãozinho*, que ali tem dado enchentes consecutivas.

POLYTHEAMA. — Amanhã, para estréa de Eduardo Pereira, dá-se no Polytheama *O conde de Monte-Christo*.

LAURA GODINHO. — Continúa enferma a actriz Laura Godinho, uma das mais festejadas artistas do theatro S. José, não tendo, por este motivo, podido tomar parte nas representações do *Collegio de Senhoritas*.

O festival em homenagem á mesma graciosa actriz, que está marcado para o dia 31 do corrente, no qual será representada a opereta *As manobras do amor*, vae registrar um acontecimento nos nossos theatros, pela manifestação de apreço e sympathia que lhe estão preparando os seus admiradores.

PARQUE FLUMINENSE. — Realiza-se hoje, no Parque, uma agradavel festa, em homenagem ao coronel Silva Pessoa, commandante da Brigada Policial, constante de um programma excepcional, em *matinée* e *soirée*.

Serão exhibidas esplendidas fitas, entre ellas o empolgante *film Em face á serpente*, ou o *Circo ambulante*, precioso trabalho da Nordisk.

O parque estará vistosamente adornado, tocando uma banda da brigada.

No *rink* haverá uma corrida de patins, com o parco de honra denominado *Coronel Pessoa*.

A *matinée* terá a assistencia das creanças das escolas do Cattete e tirar-se-á uma fita cinematographica, ás 2 horas. Um dia cheio, emfim.

O que vae pelos cinemas e outras casas de diversões

CINEMA PARISIENSE. — No afamado cinema da empresa Staffa, o Parisiense, lá hoje estréa de um novo programma que deve agradar em cheio.

Nem outra coisa mesmo seria de esperar da bella orientação da empresa Staffa em organização de seus programmas. O de hoje é verdadeiramente um certamen de arte e belleza. Todos os films a exhibir foram escolhidos a capricho.

Vide annuncio na secção competente desta folha, descrevendo o programma.

CINEMA AVENIDA. — Hoje o Avenida vae dar um magnifico programma novo, para o qual chamamos a attenção do publico, o que de resto nem preciso é, tão acreditado esta o luxuoso cinema.

Ide vel-o e convencer-vos-eis.

CINEMA PATHÉ. — O elegante Pathé vae ser hoje concorridissimo com o novo programma que estréa nas suas sessões.

Cada film é um successo dos maiores. Nem um só logar ficará disponivel em todas as sessões de hoje.

CINEMA PARIS. — O popular e querido cinema Paris reforma hoje o seu programma.

Vae estrear um programma que é uma maravilha, e deve agradar até aos mais indifferentes ao genero.

CINEMA IDEAL. — Chamamos a attenção do publico para o bello programma que o Ideal [illegible] hoje.

E' um primor.

[illegible] *ODEON.* — Bellissimo conjunto de arte e belleza de films o programma que o Odeon vae dar hoje e que vale a pena ser visto.

CINEMA VICTORIA. — Para hoje o novo cinema da rua da Carioca vae estrear um novo grupo de novos films dignos de serem vistos pelo publico.

CINEMA EDISON. — Esse bello cinema de Botafogo dá hoje ao publico do bairro um *série* de films primorosos e a que não deve altar uma grande concorrencia.

CIRCO SPINELLI. — Mais uma funcção de primeira ordem a de hoje no Spinelli.

SPORTS

FOOT-BALL

Domingo proximo realizar-se-ão os *matches* entre as disciplinados *elevens* dos Clubs Paysandú e Fluminense.

O logar dos encontros será no campo do Guanabara, que deverá transbordar de admiradores dos dois centros de sport, visto estar o Paysandú com um forte *team* e ter o veterano melhorado consideravelmente o seu.

Como sabem os leitores, muitos falam como certa a victoria da *equipe* ingleza, mas depois do ultimo *match* entre o America e o Fluminense, alguns entendidos dizem não ser tão facil a tarefa imposta aos jogadores azues e brancos.

—— No mesmo dia, ás 2 horas, haverá uma disputa entre os rapazes do Telegrapho e o Rio Cricket, no campo do Paysandú, sito [illegible]

Terra e Mar

EXERCITO

O general Tito Escobar, commandante da brigada mixta, acompanhado de seu estado-maior, visitou hontem o 56º de caçadores, que se acha aquartelado no pavilhão Manoelino na praia Vermelha.

S. s., que foi gentilmente recebido pelo commandante daquella unidade e seus officiaes, assistiu aos exercicios de esgrima e evoluções de infantaria com descargas. Os signaes que foram feitos a toques de corneta, impressionaram bem, devido á rapidez das evoluções e boa comprehensão dos soldados que mais uma vez patentearam o grão de instrucção e boa disciplina que tem.

A limpeza e boa disposição de todos os compartimentos agradaram bastante, por se tratar de pessoal todo novo.

A impressão do general Escobar foi a mais satisfatoria possivel.

—— Requerimentos despachados pelo ministro da Guerra:

2º tenente Oscar de Jesus Macedo e Rodolpho Lima de Vasconcellos — Indeferidos;

Maria Amelia Carneiro de Campos Luz — Requeira ao ministro da Fazenda.

—— Foi transferido do 1º regimento de cavallaria para o 4º o 1º tenente Leandro Accio y Cavalcanti de Albuquerque, sendo classificado naquelle regimento o 1º tenente Leopoldo Jardim de Mattos.

—— O tenente-coronel do quadro supplementar da arma de artilheria Joaquim Balthazar de Abreu Sodré foi mandado ficar addido ao Grande Estado-Maior do Exercito.

—— Ao 1º tenente da arma de infantaria Innocencio Carolino Sayão de Carvalho, vão ser concedidos 60 dias de licença, para tratamento de saude.

—— Tendo sido transferido do Departamento Central para o Grande Estado Maior do Exercito a Imprensa Militar ficou pertencendo ao quadro do pessoal da citada repartição o 1º tenente intendente Oscar Leomil Corrêa de Moraes, chefe da referida imprensa.

—— O coronel dr. Francisco Lino Soares de Andrade, professor em disponibilidade da extincta Escola Preparatoria e Tactica do Exercito, requereu ao titular da pasta da Guerra addicionaes a que se julga com direito, visto contar mais de 30 annos de serviço no magisterio.

—— Foram mandados apresentar ao Ministerio da Agricultura, afim de colher dados estatisticos, o capitão Joaquim de Castro e o 1º tenente Malcolmo Fagundes, adjunto e auxiliar da 2ª secção do Grande Estado-Maior do Exercito.

—— Apresentaram-se hontem ao Departamento da Guerra os seguintes officiaes: coronel José Joaquim do Rego Barros, major Pedro Henrique Cordeiro Junior, ambos do 2º batalhão de artilheria por terem: este, deixado o commando do batalhão e aquelle, assumido essas funcções; capitães Felicio Paes Ribeiro do quadro supplementar por ter concluido o dispensa do serviço em cujo gozo se achava e André Leon de Padua Fleury, do 15º regimento de cavallaria, por ter sido julgado prompto para o serviço; primeiros-tenentes: medico dr. Dario Ferreira de Agua, por ter de seguir para o Estado do Espirito Santo; pharmaceuticos Gustavo Alberto de Camera Castro, por ter de seguir para Sergipe, e Affonso Garcez Paranhos Montenegro, por ter vindo de Florianopolis com permissão; segundos-tenentes: Urbano [illegible] Coelho, do 46º batalhão de caçadores, por ter sido nomeado ajudante de ordens do inspector militar das commissões regionaes e afim de seguir a seu destino; José Magalhães Fontoura, do 56º batalhão de caçadores, por ter sido transferido e afim de recolher-se a seu corpo; José Gomes de Oliveira, do 10º regimento de cavallaria, por ter de recolher-se a seu corpo, e veterinario Oscar de Menezes Costa, por ter de recolher-se ao 7º grupo de estafetas.

—— Foram julgados [illegible] de saude: promptos o tenente-coronel [illegible] José Gonçalves da Silva e o major João [illegible] de Oliveira Valle e o 2º tenente [illegible] Barros; e necessitar: de quatro mezes de [illegible] o capitão João Lopes de Oliveira [illegible] dias, o major Parmenio Mar[illegible] Rangel.

—— F[illegible] boletim do Departamento [illegible] andante, relativa ao aspirante Marcos Antonio Felix de Souza, sendo o mesmo aspirante mandado servir no 49º batalhão de caçadores.

—— A transferencia do 2º sargento Vicente Ferreira de Oliveira, de que trata o boletim de 15 do mez corrente foi motivada por conveniencia do serviço.

—— Concedeu-se engajamento por dois annos, para a 4ª companhia isolada, ao soldado do 39º batalhão de caçadores Joaquim Soares de Medeiros, conforme solicitou.

—— Foram indeferidos os requerimentos em que o cabo corneteiro do 52º batalhão de caçadores Manoel Pinto Ferreira e anspeçada do 2º batalhão de artilheria Aprigio Gabriel de Oliveira solicitam transferencias, em vista das informações.

—— Foram transferidos: por conveniencia do serviço, do 6º regimento de infantaria para o 3º regimento da mesma arma, o 1º tenente Vicente Toscano e deste regimento para aquelle, o 1º tenente João Augusto Guimarães; do 10º regimento de infantaria para um dos corpos da 9ª região militar o aspirante Gustavo Adolpho Ramos de Mello e do 51º batalhão de caçadores para um dos corpos da 12ª região militar os soldados Manoel José da Silva, Theodoro Neves de Queiroz, Henrique de Souza e Vicente Francisco de Souza.

—— Foi nomeado chefe do serviço de Estado-Maior da 1ª brigada estrategica o tenente-coronel da arma de artilheria, Joaquim Balthazar de Abreu Sodré.

—— Foi mandado vir a esta capital o 1º tenente medico dr. Boaventura de Almeida Dias.

—— Mandou-se dar uma passagem de 3ª classe, para desconto na fórma da lei, a uma pessoa da familia do 2º sargento da Escola de Artilheria e Engenharia, Jeronymo Carlos dos Santos, conforme pediu e em vista das informações, e bem assim, uma passagem de 1ª classe, de ida e volta desta capital á cidade de Campos, para desconto no primeiro ajuste de contas, ao 1º tenente intendente do Grande Estado-Maior, Guilherme de Araujo.

—— Obteve quinze dias de dispensa do serviço, podendo ir ao Estado da Bahia, o aspirante Henrique de Azevedo Futuro.

—— Foi mandado incluir num dos corpos da brigada estrategica o 2º sargento Manoel Theodorico de Pinho, que se apresentou á 9ª região, vindo de S. João d'El-Rey, onde se achava a bem da saude e não ter corpo designado.

—— Pelo quartel general da 9ª região foi determinado que o 2º sargento Benedicto Rodrigues de Mendonça Froes, deve ser addido á brigada mixta e não á brigada estrategica, conforme foi publicado.

—— Assumiu hontem o cargo de secretario da Junta de Revisão e Sorteio Militar, o 1º tenente Francisco do Rego Monteiro, do quadro supplementar.

—— Apresentou-se ao 13º regimento de cavallaria, onde foi mandado addir o capitão André Leonde Padua Fleury.

—— O 1º tenente Olivio Ferreira apresentou-se hontem ao quartel general da 9ª região, por ter concluido a licença para tratamento de saude, em cujo gozo se achava nesta capital.

—— Foi dispensado do serviço por oito dias, o aspirante a official do 20º grupo de artilheria Carlos Miguel de Vasconcellos.

—— Reune-se no dia 26 do corrente (domingo), ás 5 horas da tarde, no quartel general da 9ª região, o conselho de guerra a que responde o soldado do 2º regimento de infantaria João Figueiredo dos Anjos, que deverá comparecer devidamente escoltado e prompto para acompanhar o mesmo conselho composto do major Alfredo Menna Barretto Ferreira, 1º tenente Carlos Antonio de Paiva Costa Junior, 2º tenentes Manoel Verissimo da Costa, Zacharias de Menezes Doria, Ascendino d'Avila e Mello e Hugo d'Alencar Mattos, todos do mesmo regimento; dr. Garcia Dias d'Avila Pires e escrivão o 1º sargento amanuense Carlos Tavares Dias Pessoa, que embarcará no estado de, na estação inicial da Estrada de Ferro Central do Brasil, no trem mineiro com destino á cidade de S. João d'El Rey, Estado de Minas Geraes, onde vae effectuar uma deligencia.

—— O 1º tenente Innocencio Carolino Sayão Carvalho, do 6º batalhão de infantaria e 2º tenente Benigno Marques Lopes Fogaça, do 9º regimento de cavallaria, inspecção de saude a que submetteram pela junta medica da 9ª região em sessão de 22 do corrente, foram julgados: o primeiro, prompto para o serviço e precisar de sessenta dias para seu tratamento.

—— Foi a seguinte ordem do dia que baixou o general inspector da 9ª região pela visita que fez ao quartel typo, em S. Christovão:

"No Quartel Typo de S. Christovão, onde estão aquartelados o grupo provisorio de obuseiros, sob o commando do major José Fernandes Leite de Castro e pelotão de estafetas sob o commando do 2º tenente Octavio Pires Coelho e o parque de artilheria da 1ª brigada commandada pelo capitão Bento Marinho, notei disciplina, asseio e a boa ordem alli existentes.

Na primeira dessas unidades assisti á instrucção não só individual como collectiva ministrada pelos officiaes ás praças com zelo, cuidadoso methodo, capacidade e gosto, o que tudo demonstra a invejavel competencia technica profissional do major Leite de Castro. E', pois, com satisfação que louvo aos referidos commandantes e que tornem este elogio nominal extensivo aos seus commandados officiaes e praças.

Na inspecção que fiz ao esquadrão de trem, tive occasião de assistir aos diversos exercicios executados por officiaes e praças ali aquartelados, verificando então a boa direcção dada aos trabalhos da fazenda de Gericinó, onde está aquartelado o esquadrão. E por ter encontrado todos os serviços em perfeita ordem, os quarteis bem cuidados e asseados, os officiaes e praças attestando aproveitamento da instrucção ministrada integralmente á disciplina, louvo ao seu commandante o capitão Augusto do Espirito Santo Cardoso, e incito-os a continuarem no fiel cumprimento do dever profissional militar, attestado seguro da defesa nacional. Determino que sejam elogiados os demais officiaes e praças do mesmo esquadrão."

—— Serviço para hoje:

Superior de dia, capitão Miguel de Oliveira Carneiro.

A brigada estrategica dá o official para dia ao quartel general da 9ª inspecção.

Auxiliar do official de dia, amanuense Aquino.

A brigada mixta dá os officiaes para ronda e auxiliar do superior de dia á guarnição; a guarda dos palacios Cattete, Guanabara e Arsenal de Guerra.

O 3º regimento de infantaria dá a guarnição.

—— O uniforme é o 4º.

* * *

MARINHA

Foram nomeados — O capitão-tenente reformado, capitão de corveta honorario José Ignacio da [illegible] Coutinho, para exercer o logar de redactor da *Revista Maritima*.

Rau Alvares de Barros para exercer o logar de escrevente de 2ª classe no Corpo de Officiaes Inferiores da Armada.

—— Foram concedidos: 18 mezes de licença ao 1º tenente [illegible] de Castro e Silva, para aperfeiçoar, na Europa, seus conhecimentos sobre torpedo, percebendo os vencimentos de addido á Superintendencia do Pessoal, pagos na Pagadoria [illegible] em papel moeda, ao cambio do dia, para cujo recebimento deverá constituir procurador nesta capital.

Dois mezes de licença ao guarda marinha machinista Arnaldo Ferreira Gomes, de accordo com o parecer da junta medica e na fórma da lei, para tratar de sua saude, onde lhe convier.

Noventa dias de licença ao sub-machinista extranumerario Martiniano Neibiades Porciuncula, na fórma da lei, para tratar de seus interesses onde lhe convier.

—— Foram mandadas contar de conformidade com o parecer do Conselho do Almirantado, emittido em consulta n. 260, de 13 de abril ultimo, ao mecanico naval de 1ª classe José Herenino [illegible] a antiguidade da classe em que se acha, de 13 de julho de 1911, data em que [illegible] á promoção por haver satisfeito todas as exigencias do regulamento annexo ao decreto numero 7.050, de 9 de julho de 1908.

—— Foram transmittidos ao Supremo Tribunal Militar, para os fins convenientes, as cópias dos decretos de 8 do corrente, graduando, no Corpo da Armada, em 1º tenente o 2º tenente Arthur Rocha e reformando no posto de contra-almirante o capitão de mar e guerra Antonio José Jorge.

—— Foram nomeados — O capitão-tenente engenheiro machinista José Gomes de Paiva, para exercer, interinamente, o cargo de chefe de machinas do "scout Bahia";

O 1º tenente engenheiro machinista Lindolpho Rodrigues Ribeiro, para exercer o logar de [illegible] da installação electrica a bordo do couraçado "Rio de Janeiro", em construcção na Europa;

O 1º tenente engenheiro machinista José Gomes Couto para exercer, interinamente, o cargo de chefe de machinas do contra-torpedeiro "Piauhy";

O 1º tenente engenheiro machinista Leocadio Joaquim da Costa, para exercer, interinamente, o cargo de chefe de machinas do contra-torpedeiro "Santa Catharina";

O 1º tenente engenheiro machinista Americo Vespucio de Sant'Anna, para exercer, interinamente, o cargo de chefe de machinas do contra-torpedeiro "Parahyba".

—— Foram exonerados — O capitão de fragata medico dr. Ignacio Jorge Carvalhal do logar de medico da Escola Naval;

O capitão-tenente medico dr. Arthur Pires do Amorim, do logar de auxiliar de clinica do Sanatorio Naval, em Nova Friburgo;

O capitão-tenente engenheiro machinista Luiz Marcellino Daniel do cargo de chefe de machinas do "scout Rio Grande do Sul", que interinamente exercia;

O 1º tenente engenheiro machinista Antonio José Monteiro dos Santos, do cargo de chefe de machinas do contra-torpedeiro "Piauhy", que interinamente exercia;

O 1º tenente engenheiro machinista Augusto Fernandes de Araujo, do cargo de chefe de machinas do contra-torpedeiro "Santa Catharina";

O 1º tenente engenheiro machinista Francisco José da Costa, do cargo de chefe de machinas do contra-torpedeiro "Parahyba";

O 1º tenente engenheiro machinista Feliz Müller da cargo de chefe de machinas do "scout Bahia", que interinamente exerce.

—— Recolheram-se ao quartel central — Os 2º sargentos do Corpo de Marinheiros Nacionaes Carlos Colombo da Fonseca e Caro Dias Primo, da guarnição do cruzador "Bahia", ao quartel central do respectivo Corpo.

—— Inclusão na companhia correccional — Dos marinheiros nacionaes grumetes ns. 128 da 18ª companhia, Aprigio da Silva Oliveira e n. 12 da 22ª companhia, João da Silva Oliveira, n. 102 da 22ª companhia José Nicassio da Silva, todos da guarnição do cruzador "Barroso", na companhia correccional, á vista do parecer dos conselhos summarios a que foram submettidos.

—— Desligamento — Do marinheiro nacional cabo n. 108, da 8ª companhia, Telephoro Albano de Carvalho, da Defesa Movel do Rio de Janeiro, devendo recolher-se ao quartel central do respectivo corpo.

—— O uniforme de hoje é o 3º.

Empregado que desapparece com o dinheiro e o relogio do patrão

A' casa de pasto da rua Frei Caneca n. 161, da firma Esteves & Irmão, foi ter, ha dias um individuo, pedindo aos donos da casa um emprego.

Admittido como lavador de pratos, ali esteve elle até hontem, pela madrugada, quando desappareceu, levando em seu poder a quantia de 850$000 e um relogio de ouro que tirou da gaveta do balcão previamente arrombada, com um furador de gelo.

Os proprietarios da casa apresentaram queixa á policia do 12º districto, que já está á procura do larapio.

BOLÇAS Variadissimo sortimento. Casa Cavanellas. Rua do Ouvidor, 175.

A ESMERALDA

Importação directa: DE JOIAS E RELOGIOS

Os preços mais baratos -- vejam e comparem!!

Varejo e Atacado

Travessa S. Francisco 8--10--TELEPHONE, 839

PELO TELEGRAPHO

O SR. TOLEDO ESPERADO EM MONTEVIDEO

Montevidéo, 23 — (*Americana*) — E' aqui esperado o dr. Pedro de Toledo, ministro da Agricultura, do Brasil, procedente do Rio Grande do Sul, e que vem pela estrada de ferro.

O governo far-se-á representar no seu desembarque.

ACCORDO AMIGAVEL

Santiago, 23 — (*Americana*) — O governo está negociando com a Republica Argentina um accordo amigavel a respeito da ilha Picton, situada no cabo de Beagle.

PEÇAS IMMORAES

Buenos Aires, 23 — (*Americana*) — Está sendo muito commentado o acto do intendente desta capital, que mandou fechar o Theatro Avenida, onde trabalhava a companhia La Paz-Silva, por serem muito immoraes as peças representadas.

AS FESTAS ARGENTINAS

Buenos Aires, 23 — (*Americana*) — Formarão na parada que se realiza depois de amanhã, no Hippodromo de Palermo, as tropas desembarcadas dos cruzadores *Glasgow* e *Uruguay*.

Ao meio-dia será cantado um solenne *Te-Deum*, na Cathedral.

A' tarde, desfilarão pelas principaes ruas da cidade os alumnos de todas as escolas nacionaes.

UMA RECEPÇÃO NO CIRCO MILITAR

Buenos Aires, 23 — (*Americana*) — Realiza-se na proxima segunda-feira, a recepção offerecida pelo Circo Militar, em honra das delegações de atiradores estrangeiros.

O Tiro Suisso, do Rosario, virá tomar parte no concurso pan-americano de tiro ao alvo.

O MOVIMENTO GREVISTA DE "CHAUFFEURS" E COLONOS DE S. PAULO

S. Paulo, 23 — (*Do nosso correspondente*) — Parece que fracassou a projectada gréve dos *chauffeurs* desta capital.

S. Paulo, 23 — (*Do nosso correspondente*) — Informam de Ribeirão Preto e de outros municipios deste Estado, que continúa intensa a propaganda da gréve dos colonos de varias e importantes fazendas, no sentido de forçar os lavradores a augmentar os salarios dos mesmos colonos, visto que a gréve acarretaria consideraveis prejuizos para a actual colheita.

Alguns fazendeiros accordam em evitar a gréve, porém outros resistem ás exigencias descabidas dos colonos, constando que estes são insuflados por emissarios suspeitos interessados em fomentar as hostilidades.

BARÃO DE NORDENFLYCHT

Berlim, 23 — (*Havas*) — O barão de Nordenflycht, consul geral da Allemanha no Rio de Janeiro, está nomeado ministro residente em Montevidéo.

OS CONTRATOS DA LIGHT EM S. PAULO

S. Paulo, 23 — (*Do nosso correspondente*) — Dizem que a maioria dos vereadores municipaes desta capital é favoravel á prorogação do contrato da Light and Power, que terminará daqui a nove annos, parecendo que dois vereadores a isto se opporão em longos debates.

ESTÃO SENDO FEITAS VARIAS DEMISSÕES E NOMEAÇÕES NA BAHIA

Bahia, 23 — (*Do nosso correspondente*) — Têm sido demittidos e removidos diversos promotores publicos, bem como exonerados varios escrivães de paz do Estado. Foram nomeados os drs. Genesio Salles, para assistir, como technico, os trabalhos da installação dos apparelhos destinados ao Instituto Antirabico; e Manoel Baptista Vianna, encarregado da secção costeira da navegação Bahiana.

AINDA E' GRAVE O ESTADO DE SAUDE DO DR. SANTOS PEREIRA

Bahia, 23 — (*Do nosso correspondente*) — Continúa mal o dr. Santos Pereira, cujo incommodo o accommetteu ao ter noticia definitiva da sua depuração em favor do sr. Felinto Sampaio.

FALLECEU UMA FILHA DO PRESIDENTE DO SENADO DA BAHIA

Bahia, 23 — (*Do nosso correspondente*) — Falleceu hoje pela madrugada, repentinamente, uma filha do barão de São Francisco, presidente do Senado estadual.

Esta casa do Congresso nomeou uma commissão para acompanhar o feretro e apresentar pezames á familia.

BRASIL-ARGENTINA

O SR. SAENZ PEÑA RECEBE A OFFICIALIDADE DO CRUZADOR BARROSO

Buenos Aires, 23 — (*Americana*) — O sr. Saenz Peña, presidente da Republica, recebeu muito cordialmente, a officialidade do cruzador *Almirante Barroso*, que lhe foi apresentada pelo ministro do Brasil, dr. Campos Salles.

AS EXEQUIAS DE FREDERICO VIII, EM BUENOS AIRES

Buenos Aires, 23 — (*Americana*) — Todo o corpo diplomatico, os consules dinamarquezes, grande numero de jornalistas e outras pessoas, assistiram no templo escossez desta cidade ás exequias por alma do fallecido rei da Dinamarca.

MANOBRAS MILITARES NA ARGENTINA

Buenos Aires, 23 — (*Americana*) — Ensaiou-se hoje, nas avenidas do Passeio de Palermo, a desfilada das tropas que formarão em parada depois de amanhã.

A perspectiva dos capacetes allemães, agora usados no exercito argentino, produz excellente effeito.

Os cavallos das tropas são magnificos.

Na desfilada brilharam as escolas militares e marinhagem.

O general Gregorio Velez, ministro da Guerra, passou revista ás tropas, mostrando-se muito satisfeito.

IMPORTANTE CONFERENCIA ENTRE O REI DE HESPANHA E SEUS MINISTROS

Madrid, 23 — (*Havas*) — O conselho de ministros esteve hoje reunido em palacio sob a presidencia do rei Affonso XIII. O presidente do conselho, sr. Canalejas, expoz o estado em que se encontram, nas camaras, as varias questões sobre as quaes o parlamento se tem de pronunciar.

Sabe-se tambem que foram tomadas, nessa reunião, importantes deliberações politicas.

A SITUAÇÃO DAS HERVAS PARANAENSES NA ARGENTINA

Curityba, 23 — (*Americana*) — Os industriaes de herva matte reuniram-se afim de deliberar sobre a situação das hervas deste Estado na Republica Argentina.

O MINISTRO DA FAZENDA E' ESPERADO EM MINAS

Bello Horizonte, 23 — (*Americana*) — E' esperado em Lavras o dr. Francisco Salles, ministro da Fazenda.

A REFORMA DA RECEBEDORIA DE MINAS

Bello Horizonte, 23 — (*Americana*) — Será amanhã publicada a reforma da Recebedoria de Minas Geraes que funcciona ahi no Rio de Janeiro.

Estão confiados a essa repartição a cobrança e fiscalização de impostos sobre o café, generos mineiros, pagamentos, saques contra ella expedidos e ordens da Secretaria de Finanças, pagamentos em paizes estrangeiros dos juros da divida externa e outras despesas estaduaes.

Remodelando essa repartição são augmentados os vencimentos dos respectivos funccionarios.

GRÉVE SANGRENTA EM BUDAPEST

Budapest, 23 — (*Havas*) — Entre os grévistas e a policia deram-se hoje varios conflictos, dos quaes resultaram quatro mortos e 114 feridos.

Apezar da acção da policia para normalizar a situação, os grévistas resistem e ás sete horas da noite as desordens continuam nas ruas.

O GOVERNO NORTE-AMERICANO ENVIA FORÇAS CONTRA OS NEGROS REBELDES DE CUBA

Washington, 23 — (*Havas*) — Em virtude de continuar a sublevação dos negros da provincia do Oriente, em Cuba, o governo ordenou a partida immediata do transporte *Prairie* para o porto de Guantánamo. A bordo do *Prairie* embarcarão quinhentos marinheiros da armada norte-americana.

NOVA APPROVAÇÃO DE UMA IMPORTANTE MOÇÃO NA CAMARA DOS DEPUTADOS NORTE-AMERICANA

Washington, 23 — (*Havas*) — Na sessão de hoje da Camara dos Representantes foi novamente approvada, por 147 votos contra 126 a moção que isenta do pagamento de direitos os vapores de cabotagem norte-americanos que passarem pelo Canal de Panamá.

O SENADO CHILENO

Santiago, 23 — (*Americana*) — Foi eleito vice-presidente do Senado, o sr. Letellier Silva.

100.000 GRÉVISTAS EM LONDRES

Londres, 23 — (*Havas*) — A Federação dos operarios de Transportes, em reunião de hoje, resolveu declarar a gréve geral. Calcula-se que 100.000 operarios abandonarão o trabalho.

PRISÃO DE UM ANARCHISTA THEORICO EM PARIS

Paris, 23 — (*Havas*) — Foi preso hoje, nesta capital, o sr. Gillet, gerente do jornal *L'Anarchie*, accusado de fazer propaganda do assassinato como um meio de victoria das doutrinas anarchistas.

A ALLEMANHA ARMA-SE

Berlim, 23 — (*Havas*) — Nos centros politicos commenta-se vivamente o voto unanime dado ás leis sobre augmento de armamentos pelos partidos burguezes representados no Reichstag, voto que é geralmente considerado como uma completa e decidida alliança entre a burguezia e o governo e como uma perfeita demonstração da firmeza da politica governamental quer interna, quer externa.

Accrescenta-se que os socialistas, com os seus excessos e sobretudo com as suas invectivas contra o imperador Guilherme, nada mais conseguiram provocar do que uma manifestação vivissima dos sentimentos nacionaes, devendo tambem serem salientados os protestos de alguns deputados do sul da Allemanha contra a tentativa de se reviver o particularismo.

O SR. PAUL DESCHANEL E' ELEITO PRESIDENTE DA CAMARA DOS DEPUTADOS FRANCEZA

Paris, 23 — (*Havas*) — O sr. Paul Deschanel foi eleito hoje presidente da Camara dos Deputados, em segundo escrutinio, por 293 votos contra 268 dados ao sr. Eugène Etienne.

UM ENGENHEIRO INSULTA O INTENDENTE DE PELOTAS, EM SEU GABINETE, E E' AUTOADO EM FLAGRANTE

Pelotas, 23 — (*Americana*) — O engenheiro Eduardo Simond, representante da companhia executora dos Serviços de Aguas e Esgotos, procurou o dr. Cypriano Barcellos, intendente municipal, em seu gabinete para fazer uma reclamação. O intendente ponderou ao dr. Simond ter este o habito de fazer reclamações sem importancia e, entretanto, não cumprir religiosamente o contrato que tinha com a Intendencia. O engenheiro Simond, retrucando grosseiramente, classificou a Intendencia de deshonesta com relação ao serviço de esgotos. O intendente fez ver ao engenheiro Simond que devia procurar os seus direitos por outros termos, repetindo este, insolentemente, o insulto dirigido á Intendencia. A' vista disso, o dr. Cypriano Barcellos prendeu-o por intermedio de um policial. Contra Simond foi lavrado auto de prisão em flagrante.

DESORDEM EM BUDAPEST

Budapest, 23 (*Havas*) — As desordens entre os grevistas e a policia succederam-se durante quasi todo o dia, aggravando-se á tarde, principalmente nos arrabaldes desta capital.

Foi atirada uma bomba contra a residencia do barão de Vojnits, membro da Camara dos Deputados, causando alguns estragos materiaes.

Durante os conflictos de hoje morreram sete pessoas, sendo grande o numero de feridos.

O directorio do partido social-democrata publicou nos jornaes uma proclamação convidando os grevistas e o povo a cessarem com os conflictos nas ruas, mantendo-se, embora, preparados para repellir qualquer ataque aos seus direitos.

RENUNCIA DE CARGO MINISTERIAL NA CHINA

Pekim, 23 — (*Havas*) — O primeiro ministro apresentou hoje ao presidente da Republica, Yuan-Chi-Kai, o pedido de renuncia do seu cargo.

A AVIAÇÃO MILITAR NO CHILE

Santiago, 23 — (*Americana*) — O governo está adquirindo aeroplanos para fundar a escola de aviação do exercito.

OS BANDIDOS DE PARIS

O AUTOMOVEL CINZENTO

Reconstrucção fiel das scenas homicidas praticadas pelos bandidos de Paris é o assumpto predominante de uma fita que se exhibe hoje no CINEMA ODEON.

NO CATTETE

O presidente da Republica [illegible] hoje ás festas que se realizam [illegible] quinze de Novembro, em commemoração [illegible] batalha de Tuyuty.

—Esteve hontem, á tarde, em visita [illegible] presidente da Republica, o escriptor [illegible] sr. Paul Adam.

Como s. ex. não estivesse em [illegible] o nosso illustre hospede recebido [illegible] Alvaro de Teffé, secretario da [illegible]

— O presidente da Republica [illegible] do hontem pelo *leader* da bancada [illegible] sr. Galeão Carvalhal, que lhe [illegible] dr. Joaquim Miguel, secretario [illegible] da Fazenda do Estado de S. Paulo.

Entre o chefe da nação, o [illegible] Miguel e o dr. Lauro Müller, [illegible] Relações Exteriores, realizou-se [illegible] conferencia, cujo assumpto foi [illegible] valorização do café nos Estados [illegible]

— Conferenciaram hontem com [illegible] dente da Republica os ministros [illegible] Marinha, Fazenda e Interior.

— O presidente da Republica [illegible] presentar, hontem, no embarque [illegible] Francisco Salles, que partiu [illegible] pelo seu ajudante de ordens, capitão [illegible] Reginaldo Teixeira.

Foi encerrado hontem no 1º districto, o inquerito que por ali correu sobre o incendio da casa Moreno

Os peritos srs. Saty Nogueira [illegible] gusto Mendes apresentaram hontem [illegible] Flores da Cunha, o laudo relativo [illegible] a que procederam nos escombros [illegible] n. 53, da rua General Camara [illegible] estabelecida a firma Moreno & C.

Os peritos julgaram o sinistro [illegible]

O dr. Jorge Gomes de Mattos [illegible] Rego Barros apresentaram tambem [illegible] referente ao exame de escripturação [illegible] firma.

O dr. Flores da Cunha encerrou o inquerito e fez remessa dos autos ao juiz da [illegible] vara criminal.

Uma nota falsa

O sr. Antonio Simões resgatou [illegible] um emprestimo de 2:100$000, que contrahira com o sr. Jacintho Soares, em uma [illegible] no Andarahy Leopoldo.

Succede que, quando o sr. Simões [illegible] tava na Caixa Economica o dinheiro, [illegible] controu o empregado uma nota falsa de 200$000 que foi remettida para a Central de Policia.

Na 3ª delegacia auxiliar foi aberto inquerito sobre o facto.

A arte de fazer versos

(Com um diccionario de rimas [illegible])

Este novo livro de Osorio Duque-Estrada, prefaciado pelo grande poeta Alberto de Oliveira, acha-se á venda no escriptorio desta folha.

Pelo ministro da Fazenda foi approvada a proposta do escrivão da Collectoria das Rendas Federaes em Santo Amaro, no Estado de S. Paulo, de Eugenio de Oliveira Chagas de Pamaleão Feijen, para seu ajudante.

O ministro da Fazenda exonerou, a pedido, Hermogenes Dias Ladeira do logar de collector das rendas federaes em Rio Novo, no Estado de Minas Geraes, e nomeou para esse logar Antonio Dutra.

Cortinas tapetes, tecidos, reposteiros, capachos, oleados, mobilias e tudo concernente á ornamentação de casas. Quitanda 29—31, D. Monteiro & C.

As travessuras de um menino dão em resultado ficar elle envenenado

Os trabalhadores da City Improvements estão executando um trabalho no encanamento que passa pela rua Matto Grosso.

Hontem, os referidos trabalhadores, para o serviço de desinfecção dos logares de onde eram retirados os canos, prepararam em um regador uma solução de cal e acido phenico que era a de que faziam uso.

Distrahindo-se os trabalhadores, o menor Alipio, de 8 annos, morador no n. 123 daquella rua, saiu de sua casa e approximando-se do regador, collocou ao bico a boca, e poz-se a sorver o liquido.

Quando os trabalhadores o perceberam e quizeram livral-o já era tarde, pois Alipio havia bebido uma porção de solução, que já começava a sentir os effeitos.

Conduzido para a casa de sua residencia pediram depois o auxilio da Assistencia, que enviou no local um auto ambulancia com o respectivo medico, para o soccorrer.

Alipio, que é filho de Manoel Candido dos Santos, está em estado grave.

A policia do 16º districto tomou conhecimento do facto.

Pedreiro ferido por ter cahido de uma escada

João Agostinho, pedreiro, trabalhava hontem no predio em construcção, á rua Nossa Senhora de Copacabana n. 1.028.

Ao subir uma escada, o pedreiro escorregou e caiu, ficando ferido no parietal esquerdo bem como na coxa do mesmo lado.

Soccorrido pela Assistencia, após os curativos, recolheu-se á sua residencia, á rua do Barroso n. 135.

LEITERIA PALMYRA

PREÇOS ACTUAES DOS SEGUINTES GENEROS

Manteiga de primeira qualidade, virgem, kilo a........ 3$700
Idem de primeira qualidade, fresca, sem sal, kilo a........ 4$000
Idem de primeira qualidade, em latas (exportação) a........ 1$500
Idem de primeira qualidade, em manteigueiras (reclame) a........ 1$200
Crême puro de leite, pote a........ $400
Idem em latas, a........ 1$[illegible]
Idem em litros, a........ 3$[illegible]

Assignaturas mensaes para entrega de leite a domicilio em vasilhame lacrado, inviolavel:
1 litro diariamente........ 15$[illegible]
1 garrafa diariamente........ 10$[illegible]
1/2 litro........ 8$[illegible]

N. B.—Os assignantes devem exigir as garrafas lacradas, seja qual fôr o pretexto dos entregadores.

Não tem filiaes

Unico deposito OUVIDOR 140

GUERRA ITALO-TURCA

A esquadra italiana bombardeia a ilha de Chio

Os turcos feitos prisioneiros nos ultimos combates desembarcam em Palermo

Paris, 23 — (*Havas*) — Telegrapham de Constantinopla ao *Petit Parisien*, informando que a esquadra italiana já chegou á ilha de Chio, a oeste da peninsula de Clazomene que fórma o golfo de Smyrna.

O mesmo telegramma accrescenta que os navios iniciaram logo o bombardeio da ilha, cuja occupação está imminente.

Roma, 23 — (*Havas*) — Desembarcaram em Palermo os turcos feitos prisioneiros pelos italianos nos ultimos combates. Os prisioneiros foram distribuidos pelos quarteis de Corleone, Cefalú e Termini, onde permanecerão, á custa do governo italiano.

Em Palermo ficaram apenas officiaes e gendarmes turcos.

Roma, 23 — (*Havas*) — Chegaram a Brindisi cento e dezesete italianos vindos de Smyrna.

Londres, 23 — (*Havas*) — Telegrapham de Vienna para o *Daily Telegraph* dizendo-se de fonte autorizada que a Austria-Hungria e a Allemanha protestaram energicamente junto á Sublime Porta contra a expulsão geral dos italianos domiciliados na Turquia.

ASPHYXIA SINGULAR

Uma infeliz senhora é morta pela propria cama em que se deitára

Um triste e lamentavel accidente occorreu hontem na zona do 20º districto, levando o luto a uma porção de corações que de maneira alguma podiam esperar por tal.

E', segundo nos parece, um caso singular, pelo menos para o noticiarista que redige estas linhas e que ha nada menos de uns dez annos moureja na vida de rabiscador de notas policiaes, o que aconteceu hontem e que passamos a descrever.

Na casa de n. 2.486 da Estrada Real de Santa Cruz, residia a viuva d. Julia Jorge Gonçalves, senhora de 53 annos e que ali habitava em companhia dos seus filhos Conrado, Trajano e Julio, todos empregados.

Mãe exemplar, d. Julia, ainda o dia vinha longe e já ella se encontrava a pé cuidando da primeira refeição dos filhos.

Assim aconteceu hontem.

Despachados o primeiro filho, o segundo e o terceiro, ás 7 1/2 horas da manhã, d. Julia, como estivesse um pouco tresnoitada, dirigiu-se para a cama de um dos filhos, cama de ferro, e nella se deitou.

Quiz a fatalidade, sempre negra e de venda nos olhos, que a cama não estivesse bem segura na cabeceira.

Esta, com o peso da infortunada senhora torceu e a sua tampa fechou, asphyxiando com os seus possantes braços de ferro d. Julia.

Sem se poder mexer, sem ter uma pessoa que a soccoresse, a infeliz senhora veiu a fallecer entre uma agonia atroz.

E por muito tempo lá ficou a inditosa senhora, morta.

A' tarde, uma sua filha casada e de nome Julieta Gonçalves da Silva, tendo necessidade de uma coisa qualquer, mandou, por intermedio de um empregado, um recado a sua mãe.

O empregado, chegado a casa de d. Julia e após bater muito e ninguem lhe responder, vendo a casa aberta e já tendo liberdade na mesma, entrou.

Deparando com o cadaver da infeliz senhora, voltou elle horrorizado e communicou o succedido á sua patrôa.

Recebendo a triste nova, d. Julieta saiu como louca e foi a casa de sua progenitora, onde teve a confirmação do que lhe fora narrado.

Então, foi o caso levado ao conhecimento da policia do 20º districto.

Comparecendo ao local o commissario Gouvêa, foram dadas as providencias necessarias.

A pedido da familia, o cadaver ficou na propria casa, de onde sairá hoje o enterro para o cemiterio de Irajá, após o exame medico-legal.

Todos podem mobiliar as suas casas
rua da Alfandega, 111.

O POLO SUL

O explorador Amundsen chega a Buenos Aires

Buenos Aires, 23 — (*Americana*) — Chegou a esta capital, vindo de Montevidéo, o explorador norueguez Amundsen, que foi recebido por uma commissão da Sociedade de Geographia Argentina.

Outras sociedades scientificas e universitarias prepararam-lhe uma manifestação de apreço.

Buenos Aires, 23 — (*Americana*) — E' aqui esperado o navio *Fram*, que levou a expedição Amundsen ao polo sul.

Logo que tiver chegado, os noruguezes residentes nesta capital realizarão os festejos que já estão sendo organizados, em honra do seu compatriota Amundsen.

Este fará as suas conferencias com projecções luminosas de paizagens polares. Depois das conferencias irá passar sessenta dias na fazenda do sr. Christophersen, afim de escrever a relação da sua viagem ás regiões antarcticas e do descobrimento do polo.

A prestações, vendem-se moveis e capachos; rua da Alfandega, 111.

PELO PARAGUAY

Os funeraes de Albino Jara

Assumpção, 23 — (*Americana*) — Appareceu o primeiro numero do jornal dirigido pelo ex-deputado sr. Bragada e pertencente ao Partido Nacionalista.

Assumpção, 23 — (*Americana*) — O governo resolveu que nos funeraes do coronel Albino Jara [illegible] sejam prestadas as honras de chefe de Estado.

FORMI-KOLA

Unico que [illegible] restaura a saude, **a maior** tonico do cerebro, dos musculos, do **coração**. Combate as molestias do Estomago e agindo como tonico intestinal, combate a prisão de Ventre. As senhoras fracas, principalmente as que amamentam, o Formi-Kola torna-as fortes e lhes augmenta a secreção lactea. A' venda em todas as pharmacias e no depositario J. Rodrigues & C. — Gonçalves Dias n. 50.

A REVOLUÇÃO NO MEXICO

Combate entre as forças rebeldes e os governistas em Rellano

Nova York, 23 — (*Havas*) — Noticias do Mexico dizem que tres mil e quinhentos federaes atacaram os rebeldes em Rellano, onde, sob o commando do general Orozco, estão fortemente entrincheirados e divididos em varias columnas, com um total de quatro mil homens.

O combate, começado hontem á tarde, ainda continuava pela manhã de hoje, de [illegible].

A Cura
DA
IMPOTENCIA

Garante-se com as gottas estimulantes do dr. Bettencourt, especialista das vias urinarias.

DEPOSITARIOS:
GRANADO & Cia.
RUA 1º DE MARÇO N. 14

A SITUAÇÃO EM MARROCOS

Está imminente um ataque á cidade de Fez

Paris, 23 — (*Havas*) — Segundo o *Matin*, a situação politica do imperio marroquino peora dia a dia.

As tribus cada vez se mostram mais agitadas parecendo estar muito proximo um ataque a Fez.

No Thesouro Nacional, foram hontem assignados os seguintes termos de fianças prestadas por: Manoel Affonso Alves, em garantia da sua responsabilidade no logar de ajudante do almoxarife da Directoria Geral dos Correios, e de d. Eurydice Pinto Tavora, em garantia da sua responsabilidade no logar de agente do Correio em Itaperuna, no Estado do Rio de Janeiro.

Este ultimo termo foi assignado pelo sr. Norberto Augusto da Motta, como procurador da referida agente.

Reliance

A melhor vela de alluminagem para motores e automoveis — G. BANHO & C. — Rua Visconde de Inhaúma 82. Teleph. C. 4612

AS QUESTÕES SCIENTIFICAS

A Academia de Medicina realisou hontem mais uma sessão

O professor Aloysio de Castro apresenta importante communicação

O dr. Moniz de Aragão lê um programma destinado a resolver o problema do leite

O dr. Carlos Seidl fala sobre a esterilisação da agua potavel

Reuniu-se hontem a Academia de Medicina, sob a presidencia do dr. Carlos Seidl, secretariado pelos drs. Alvaro Guimarães e Leão de Aquino.

No expediente, foi lido o parecer da commissão de pharmacologia sobre certa memoria concorrente ao premio Alvarenga. O parecer é contrario. Foi rejeitada a memoria e incinerado o enveloppe que continha o verdadeiro nome do autor.

Na 1ª parte da ordem do dia o professor Aloysio de Castro apresenta um curiosissimo caso, com o proprio doente, de molestia de Recklinghausen. E' o segundo, desta rara doença, que o illustre medico offerece este anno á Academia.

Foi muito applaudido o orador, falando sobre o assumpto os drs. J. Moraes e Werneck Machado.

Em seguida, o dr. Carlos Seidl passa a presidencia ao dr. Theophilo Torres, e pede a palavra para informar á Academia que acaba de installar no hospital de S. Sebastião um apparelho Nogier, de esterilização de agua potavel pelas lampadas de quartz a vapor de mercurio. E' a primeira que possue o Rio de Janeiro, e foi alli montada pelo conhecido profissional electricista sr. Christino do Valle Junior, a quem muitos dos nossos electrotherapeutas devem as suas installações e a quem o citado hospital é tambem devedor do excellente serviço de electricidade medica alli existente actualmente.

As pessoas que desejarem ver o apparelho poderão fazel-o com a previa licença, naturalmente do actual director interino do hospital, dr. Zeferino Meirelles, membro honorario da Academia.

O professor Nogier, da Faculdade de Medicina de Lião, autor do novo processo de esterilização de agua pelos vapores de mercurio, explana a questão desde 1905 e nessa data iniciou suas pesquizas, verificando que as lampadas Cooper-Hewitt não possuiam acção bactericida por que absorvem os raios ultra-violeta, por serem de vidro as paredes da lampada.

Em 1908, de collaboração com o dr. Thévenot, recomeçou suas experiencias, mas com a lampada de Kromayer, que tem paredes de quartz e cuja fonte luminosa é tambem o vapor de mercurio luminescente no vacuo sob a influencia da passagem de corrente electrica. Ora o quartz não intercepta os raios ultra-violeta. Nogier pôde então demonstrar plenamente a acção bactericida que buscava submettendo aos referidos raios placas de Petri e tubos de cultura de staphylococcus, bacillos de Loffler e de Eberth. Lembrou-se então o illustre physico de applicar o processo á esterilização da agua potavel. E depois de uma serie de tentativas e experiencias, pôde em 1910, communicar á Academia de Sciencias o resultado feliz do seu trabalho, do qual concluia que a agua esterilizada pelos raios ultra-violeta, não perdia suas propriedades nem se tornava toxica para os animaes e plantas.

Aprofundando suas pesquizas, verificou a possibilidade de *attenuar* toxi-albuminas microbianas, especialmente a toxina tetanica. Entretanto, outros experimentadores, a senhora Cernovodeanu e o sr. Henri annunciaram em 8 de março de 1910, a *destruição completa* da toxina tetanica pela irradiação.

O professor Nogier procurou indagar o motivo deste desaccordo e verificou que, tendo elle empregado toxinas *puras*, e os outros pesquizadores toxinas *diluidas*, e submettendo a irradiação outros liquidos contendo em suspensão *substancias colloides*, eram estas a causa do resultado incompleto alcançado. Assim, pois, estas substancias, não se deixando atravessar pelos raios ultra-violetas, impedem a esterilização radical dos liquidos em que existem, cerveja, cidra, caldos de cultura, leite. Para este ultimo ha um motivo de maior impedimento: são os globulos de gordura.

A esterilização pela lampada de mercurio é devida, segundo Nogier, não ao ozono ou á agua oxygenada, como pretenderam alguns autores, mas á propria luz da lampada, que mata qualquer cellula animal ou vegetal e, com mais forte razão, a cellula microbiana, que é um organismo muito mais simples. São interessantissimas as experiencias realizadas por Nogier para chegar a essa conclusão.

As conquistas do eminente professor de physica lionez se podem resumir assim:

1º. E' possivel esterilizar a agua por meio da lampada de mercurio e de quartz collocadas a *alguma distancia* do liquido;

2º. Essa esterilização é ainda melhor *immergindo* essa lampada no liquido;

3º. O raio de acção de esterilizações bactericidas é, pelo menos, egual *na pratica* a 30 centimetros;

4º. A esterilização é rapida e completa;

5º. A esterilização se faz a *frio*;

6º. A esterilização é acompanhada da *destruição das toxinas microbianas diluidas na agua*;

7º. A esterilização é devida aos raios de *curto comprimento de onda*; não é devida nem ao ozono, nem á agua oxygenada;

8º. A esterilização é paralysada ou impedida pelas substancias colloides em suspensão na agua;

9º. A agua assim esterilizada *não é toxica* nem para as plantas, nem para os animaes;

10. As substancias chimicas contidas na agua *não soffrem alteração*.

O dr. Seidl informa á Academia de que recommendou ao dr. Emilio Gomes, chefe do Laboratorio Bacteriologico Federal, que procedesse á verificação comprobatoria do valor esterilizante do systema Nogier, applicado em pequena escala no Hospital de S. Sebastião, para que se possa estender essa applicação, si convier.

Discutiram o assumpto os drs. Emilio Gomes e Eduardo Meirelles.

* * *

Sobre a questão do leite, falou longamente o dr. Moniz de Aragão, lendo um trabalho que assim conclue:

"Terminando as nossas considerações a respeito do que se pretende fazer, tomamos a liberdade de dizer que, si tivessemos de organizar um serviço da natureza do que nos occupa a attenção em esta hora, teriamos o seguinte programma:

Escolha de pessoal technico competente, procurando-se cercar a escolha do executor da lei, de toda a segurança e da independencia necessaria em taes actos;

Instrucção dos interessados, dos criadores, etc., no que diz respeito ao conhecimento da necessidade da prophylaxia racional contra as vas demonstrativas da sua utilidade e da vanvas demonstrativas da sua utilidade e da vantagem que advirá ao seu gado, pondo-o ao abrigo das molestias infecto-contagiosas;

Prohibição da entrada ou saida de gado do estabulo, da cidade ou do municipio, sem um attestado de tuberculinização, valido por 6 mezes, e do exame clinico, feito por um profissional da Prefeitura;

Estabelecimento de postos para exame dos animaes, á disposição dos interessados, sem que pelo exame seja cobrado onus algum, a não ser o sello do attestado;

Organização de um registro do gado bovino do Districto Federal, e da sua integridade physiologica, sendo os doentes assignalados em logar visivel, onde não possam as marcas desapparecer com facilidade;

Eliminação de todos os estabulos, ora existentes, e a sua substituição por outros, nas condições propostas acima;

Emprehendimento de uma campanha séria contra a tuberculose do gado, fazendo-se desapparecerem todos os focos existentes, não só por meio da propaganda, como tambem com o auxilio de leis repressivas;

Instituição de premios e concursos para os estabulos e hortados que estiverem nas condições hygienicas, que possuam todos os apparelhos modernos, gado são e escolhido, pessoal habilitado e sadio, sem animaes doentes, e que não tiverem soffrido pena alguma quanto ao leite fornecido, etc.;

Subvenção a uma sociedade particular, que se organizasse com o fim de fiscalizar o leite, e a sua distribuição ao povo;

Organização do serviço de policia sanitaria dos animaes, em o Districto Federal, de accôrdo com as bases do regulamento da Directoria do Serviço Veterinario do Ministerio da Agricultura;

Elaboração de um accôrdo entre o governo do Districto Federal, e os dos Estados do Rio, Minas e S. Paulo, de maneira que nenhum animal saia ou entre nelles sem o competente attestado passado pela respectiva autoridade donde proceder o animal, valido por tempo determinado.

Lembrâmos que o Ministerio da Agricultura cogitava de estabelecer, quando lá trabalhavamos, este accôrdo, e que o Estado de S. Paulo já está organizando o Serviço de Policia Sanitaria dos Animaes, que o Ministerio da Agricultura está construindo um hospital para animaes nesta cidade, e um posto veterinario em Bello Horizonte, cujas plantas apresento, executadas pelo dr. Mortes Rego, engenheiro do ministerio, sob a nossa inspiração.

Durante a nossa commissão no referido ministerio, foi sempre a nossa preoccupação organizar um accôrdo com os municipios e Estados, mediante concessões de favores, para que se pudesse fazer o serviço, tal qual deve ser elle feito, isto é, um serviço obedecendo a uma só unidade de vistas e acção entre os varios poderes, pois, desde que um trabalhe e se esforce para creação e execução da lei, e os outros nada façam, será inutil e até para perda, como já aconteceu com o serviço de tuberculinização das vaccas estabuladas nesta capital.

Additando a isto o hospital para animaes, o exame obrigatorio do pessoal a serviço dos estabulos e hortados, a creação de um laboratorio para exames chimicos, bacteriologicos e parasitologicos, etc., constantes do trabalho do dr. Castro Peixoto e do projecto Leite Ribeiro, teremos estabelecido, cremos, um proficuo proveito, e só nos restará esperarmos os beneficos resultados dos esforços empregados."

Discutiram essa communicação os drs. Emilio Gomes, Ernani Pinto e Theophilo Torres. O dr. Theophilo rematou as suas conclusões assim:

— Estamos de accôrdo. Nem podia deixar de ser, porque o assumpto é velho e já está muito estudado. Aqui não ha discussão; ventilados pontos conhecidos.

A policia prende um "chauffeur" deixando-lhe o auto abandonado á impericia do ajudante

O 1º delegado auxiliar, dr. Hugo Braga, prendeu ante-hontem o *chauffeur* do automovel n. 577, por tel-o desacatado.

E' muito louvavel esse acto do dr. Hugo Braga. O que não é, porém, louvavel, é que o 1º delegado deixasse o referido vehiculo sem as devidas garantias que assistem a toda propriedade, quer individual, quer collectiva.

Dessa inconsequencia da autoridade resultou que o ajudante do *chauffeur*, em cujas mãos ficára o auto, levou-o de encontro a um meio-fio, quebrando-lhe uma roda dianteira, quando o conduzia á *garage* Guanabara, á qual pertence o carro.

Queixa-se o proprietario de que, indo entender-se com o dr. Hugo Braga, em seu gabinete, o mesmo lhe disse, quanto á roda quebrada: "Eu é que não pago, e a policia muito menos."

A' vista de tal, diz o proprietario, que resolveu indagar do dr. Hugo Braga si havia ou não garantias á propriedade ou responsabilidade daquelles por cujas determinações fica a mesma ao abandono.

Informa-nos o queixoso, sr. Vasco de Queiroz Telles, que a isto o dr. Hugo Braga o convidou muito delicadamente a retirar-se de seu gabinete, o que foi, diz o sr. Vasco, immediatamente feito.

E si o ajudante do *chauffeur*, conduzindo o auto, em vez de quebrar uma roda, atropelasse e matasse um transeunte, a quem caberia a responsabilidade?

Os operarios da Fabrica de cigarros S. Lourenço estão em greve

Os operarios da fabrica de cigarros São Lourenço, na ladeira do Faria n. 2, na Gavea, declararam-se ante-hontem, á tarde, em greve pacifica.

Deu motivo a esse movimento uma ordem do gerente da fabrica, ordem essa que vem augmentar as horas de trabalho obrigatorio.

Diante dessa resolução, os operarios pediram, então, que lhes fosse augmentado o salario, ao que não accedeu o referido gerente.

Foi uma força de policia para o local.

Colhido por um blóco de pedra na ilha do Vianna

Com guia do 10º districto policial foi hontem internado na 2ª enfermaria da Santa Casa da Misericordia o trabalhador José Galvão, que, quando em serviço de descarga na ilha do Vianna, não percebendo um bloco de pedra, na occasião em que passava, foi violentamente attingido pelo mesmo.

Da violencia da pancada que recebeu, resultou-lhe ficar seriamente contundido em uma costella do lado direito, no terço superior da perna e espadua direitas.

O ministro da Fazenda, attendendo a um pedido do seu collega da Agricultura, autorizou a Delegacia Fiscal do Thesouro Nacional, em Matto Grosso, a providenciar no sentido dos pagamentos das despesas da inspectoria do 10º districto do serviço de veterinaria, com séde em Barranco Branco, sejam effectuados por intermedio da Mesa de Rendas Federaes em Porto Murtinho.

Roubo de madeiras na estação de Alfredo Maia

A policia do 10º districto teve queixa de que os *malyes do alheio* apossaram-se de uma grande quantidade de madeiras pertencentes a um inferior, dono de uma casa em construcção, em Alfredo Maia, e que os malandros foram vender ao proprietario de uma padaria á rua Francisco Eugenio, esquina da rua Figueira de Mello.

A policia está agindo para fazer voltar ás mãos do referido inferior as madeiras roubadas.

Caiu e feriu-se

Na pensão familiar, á rua de S. Pedro, n. 254, é empregada em serviços domesticos, a portugueza Maria Soares, que estando hontem entregue aos misteres de sua profissão, em dado momento, perdeu o equilibrio e caiu pesadamente ao solo, recebendo ferimentos leves no terço superior do radio direito.

A Assistencia prestou-lhe os curativos necessarios, deixando-a, na mesma pensão.

Um carroceiro ferido

Hontem, pela manhã, passava pela rua Coronel Pedro Alves, guiando um carroção, o portuguez Dyonisio Miranda, que levava o vehiculo em vertiginosa carreira. Chegando á esquina da rua João Cardoso, quiz ali dar a volta. Não podendo, porém, diminuir a marcha da carroça, levou a mesma de encontro ao meio fio da calçada. Recebendo um violento choque, Miranda perdeu o equilibrio da boléa aonde se achava, indo cair ao solo, e recebendo sérios ferimentos na coxa e cotovello esquerdos.

A Assistencia o soccorreu e levou-o á sua residencia, á rua Figueira de Mello n. 142, onde ficou em tratamento.

BRASIL—ARGENTINA

Os intendentes brasileiros em Buenos Aires

Varias manifestações de sympathia e apreço

Buenos Aires, 23 — (*Americana*) — Os intendentes municipaes do Rio de Janeiro têm percorrido a cidade no "carro-palacio", pertencente á Empresa Tramways, desta capital, que o poz á disposição dos nossos hospedes.

Tambem o sr. Saenz Peña, presidente da Republica, poz á disposição dos mesmos o hiate presidencial *Adhara* e o vaporzinho *Ipona*, para fazerem excursões no rio Tigre.

Buenos Aires, 23 — (*Americana*) — Os intendentes municipaes brasileiros percorreram hoje a parte da cidade que ainda não haviam visitado, indo almoçar no Plaza-Hotel.

O vereador do Conselho Municipal desta capital, sr. Monsegur, apresentou um projecto de lei, mandando mudar o nome da rua Bellavista para 15 de Novembro, em homenagem ao Brasil e aos Intendentes do Rio de Janeiro.

A Vida
EM VIDROS
Rhum Creosotado
DE
Ernesto Souza
BRONCHITE
Rouquidão, asthma, coqueluche, Tuberculose pulmonar
Grande tonico
abre o appetite e produz a engorda.

Para que sejam enviados trabalhos originaes escriptos por especialistas e technicos, traducções, extractos e resumos de trabalhos feitos e publicados, trabalhos dos respectivos estabelecimentos que dirigem, afim de serem publicados no "Boletim" do ministerio, o ministro da Agricultura mandou officiar mais aos directores da Escola Superior de Agricultura e Medicina Veterinaria, director do Jardim Botanico, director do Museu Nacional, director do Povoamento do Sólo, director do Serviço de Protecção aos Indios e Localização de Trabalhadores Nacionaes, director do Serviço de Meteorologia e Astronomia e director do Serviço de Inspecção e Defesa Agricolas.

O ministro da Agricultura mandou que o director do Jardim Botanico faça retirar do Museu Nacional cerca de 50 kilos de adubos *citrato de calcio*, parte de uma remessa feita pela firma Berlido, Maia & C., afim de serem submettidos a analyse e experiencias.

O ministro da Agricultura solicitou providencias á Estrada de Ferro Leopoldina, para ser concedida ao professor ambulante Armando Ayres da Costa Negrães passagem e transporte de materiaes em qualquer estação daquella estrada, correndo as despesas por conta do ministerio.

Em Botafogo

No elegante bairro de Botafogo, onde se acha installado o luxuoso CINEMA EDISON, onde reune-se todas as noites as principaes familias daquelle bairro, será exhibido hoje, um colossal programma composto de films verdadeiramente arrebatores: sobresaindo o "SONHO NEGRO", desempenhado pela artista "ASTA NIELSEN", a primeira artista da acreditada fabrica "NORDISCK FILM", e Os Passados de Paris (ou o Auto Cinzento), verdadeiro acontecimento cinematographico, conhecido até hoje.

O director da Agricultura, afim de satisfazer um pedido do consul geral dos Estados Unidos da America, pediu informações ao director do Jardim Botanico sobre a existencia no Brasil de uma arvore productora de gomma, conhecida na America Central pelos nomes de *Zapote*, *Sapote*, *Sapotilla* e *Nispro*, si a mesma é nativa no nosso paiz e si poderá constituir uma industria de resultados praticos e lucrativos.

Só não mobilia casa quem não quer; rua da Alfandega, 111.

O Ministerio da Agricultura enviou ao director do Museu Nacional, para ser informado, um officio do Ministerio das Obras Publicas da Republica da Colombia, no qual pede esclarecimentos e dados sobre uma nova planta textil denominada *Caroa*.

Ao director do Serviço de Meteorologia e Astronomia participou o director da Agricultura do Ministerio da Agricultura que o presidente da Camara de Nova Friburgo communicou não haver inconveniente em ser concedido ao ministerio o terreno escolhido para a installação de uma estação meteorologica de 2ª classe, desde que o caminho para a alludida estação seja aberto em terreno daquella municipalidade.

Morte no hospital

Em uma das enfermarias da Santa Casa falleceu hontem o menor Isidino, residente á rua Pinto de Azevedo n. 19, e que, no dia 18 do corrente, foi colhido por um electrico, que lhe esmagou o pé direito.

ASSUMPTOS NAVAES

O Lloyd Brasileiro dá má alimentação ás praças de marinha

O ministro da Marinha, tendo sciencia das constantes reclamações apresentadas ás autoridades da Armada ácerca da má qualidade de alimentação fornecida ás praças de marinha, quando em viagem nos paquetes do Lloyd, pediu ao director dessa empresa providencias para que cesse o abuso.

ENSINO NAVAL

Os lentes da Escola Naval ficaram com os vencimentos equiparados aos dos lentes dos institutos de ensino superior

Foi deferido o requerimento em que o professor da Escola Naval dr. Augusto Saturnino da Silva Diniz pedia ao ministro da Marinha equiparação de seus vencimentos aos dos lentes civis de ensino superior, devendo esta resolução ser extensiva aos demais professores da referida escola.

Esta resolução do ministro da Marinha foi determinada pelo parecer do consultor geral da Republica.

Vendem-se a prestações mobiliarios completos; rua da Alfandega, 111.

UMA FESTA AUTOMOBILISTICA

Inaugurou-se hontem a garage Guimarães

Os srs. Bilbau & C. inauguraram hontem, com uma excellente festa, a sua nova e esplendida *garage*, á rua do Cattete n. 249.

A's 3 1/2 da tarde, cerca de trinta lindos automoveis, conduzindo innumeras familias e cavalheiros da mais distincta sociedade carioca, deixaram a rua do Cattete, formando um extenso prestito, que atravessou as avenidas Beira Mar, Rio Branco, Marechal Floriano e Mangue, até á Quinta da Boa Vista, dando um aspecto festivo ás ruas por onde passava.

O SR. MANOEL ANTONIO GUIMARÃES, A QUEM O AUTOMOBILISMO DEVE GRANDES SERVIÇOS NO BRASIL

O SR. A. BILBA'O, ESTIMADO E AMAVEL SOCIO DA FIRMA PROPRIETARIA DA "GARAGE" GUIMARÃES

Chegando á Quinta da Boa Vista, os automoveis deram uma volta ao jardim, saindo depois, de regresso á *garage*, passando pelo cáes do Porto, até á Prainha, ahi entrando na avenida Rio Branco.

A's 5 horas da tarde, os convidados da empresa Bilbau & C., chegaram, de regresso do esplendido passeio, sendo-lhes, então, servida uma farta mesa de doces e *sandwichs*.

Ao champanhe, foram trocados varios brindes. Em nome da emprsea Bilbau & C., o dr. Ataliba de Lara agradeceu o comparecimento dos convidados, terminando por saudar o coronel Manoel Antonio Guimarães, o esforçado, o incansavel director-gerente da empresa, um dos mais dedicados iniciadores do progresso do automobilismo no Rio de Janeiro.

A imprensa foi tambem saudada.

Após a excellente e encantadora festa, que só terminou depois das 6 horas, todos os convidados foram conduzidos ás suas residencias nos automoveis da empresa.

Na *garage*, que estava lindamente enfeitada, o seu pessoal elegantemente fardado, tocaram duas bandas de musica do Exercito e da Brigada Policial.

A festa inaugural da Garage Guimarães deixou a mais grata impressão aos que tiveram o prazer de assistil-a.

Agora, uma noticia que convém ser divulgada. A Garage Guimarães vae iniciar uma secção de mudanças, já tendo adquirido excellentes carros para esse serviço.

Já hontem vimos na *garage* um auto-caminhão, o primeiro destinado ao fim referido.

E' um melhoramento digno de registo.

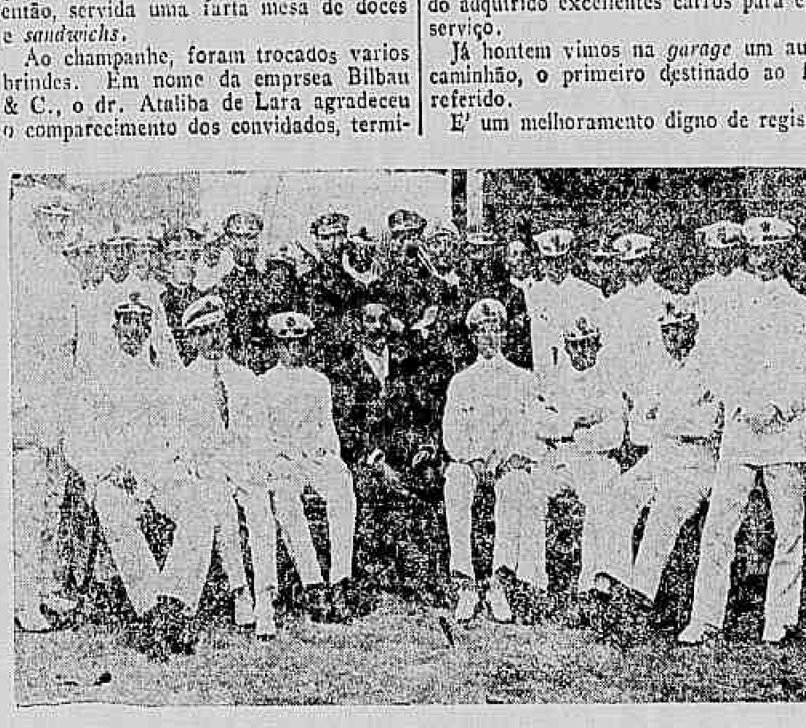

Um grupo de empregados da "garage" tendo ao centro o seu chefe, dr. M. N. Guimarães

O que dizem as ultimas noticias de Portugal

UMA CONSPIRAÇÃO

Lisboa, 23 — (*Directo*) — *O Mundo* publica noticias de Valença de Alcantara, affirmando ter sido descoberta uma conspiração contra o consul portuguez, em Tuy, na Galliza.

JANTAR DIPLOMATICO

Lisboa, 23 — (*Directo*) — O marquez de Villalobar, ministro de Hespanha, offereceu um banquete ao corpo diplomatico desta capital, comparecendo a elle os srs. Augusto de Vasconcellos, dr. Bernardino Machado, ministro de Portugal no Brasil, Taillandier, ministro da França em Lisboa; Harding, ministro da Inglaterra; Antonio Macieira e Affonso Costa.

UM MINISTRO ROUBADO

Lisboa, 23 — (*Havas*) — Os ladrões assaltaram e roubaram a casa de residencia do coronel Abel Botelho, ministro de Portugal na Republica Argentina.

O INVENTOR MARCONI FAZ UMA CONFERENCIA NA SOCIEDADE DE GEOGRAPHIA

Madrid, 23 — (*Directo*) — As ultimas noticias de Lisboa para esta capital dizem que o inventor italiano Marconi fez, perante us selecto e numeroso auditorio, na Sociedade de Geographia, uma conferencia scientifica sobre os telegraphos sem fio.

O PRESIDENTE ARRIAGA BANQUETEARA' O INVENTOR MARCONI

Madrid, 23 — (*Directo*) — O presidente Manoel d'Arriaga banqueteará o inventor Marconi, saudando-o em nome do povo portuguez.

O DR. MANOEL D'ARRIAGA RECEBE O NOVO MINISTRO JAPONEZ EM LISBOA

Lisboa, 23 — (*Havas*) — O presidente da Republica, dr. Manoel d'Arriaga, recebeu hoje, em audiencia especial, para entrega das credenciaes, o novo ministro do Japão nesta capital.

A LEI DOS CULTOS PROVOCA TUMULTO NA CAMARA DOS DEPUTADOS EM LISBOA

Lisboa, 23 — (*Havas*) — A sessão da Camara dos Deputados decorreu muito tumultuosa em virtude da discussão da lei dos cultos.

No final da sessão deu-se uma scena de pugilato entre dois deputados, um dos quaes pertence ao partido chefiado pelo dr. Antonio José de Almeida, e outro ao partido de que é chefe o dr. Affonso Costa.

OS JULGADORES DOS CONSPIRADORES REFUGIAM-SE DA COLERA DO POVO NO PORTO

Porto, 23 — (*Havas*) — Iniciou-se hoje o julgamento de varios conspiradores monarchicos. Terminados os trabalhos no tribunal, um numeroso grupo de populares que alli estava seguiu os jurados em attitude ameaçadora, fazendo-lhes manifestações hostis. Os membros do tribunal popular viram-se obrigados a procurar refugio numa casa commercial da rua de S. Bento, tendo ameaçado disparar contra o povo as armas de que lançaram mão.

Os estafetas distribuidores de jornaes trabalham muito e ganham pouco

Os estafetas distribuidores de jornaes da Directoria Geral dos Correios atravessam actualmente uma crise nessa repartição, para a qual é justissimo que o seu respectivo director interino lance as suas vistas de administrador que se faz digno da estima e da admiração dos seus subordinados.

Trata-se do trabalho excessivo a que os mesmos estafetas estão sujeitos como distribuidores de grandes pacotes de jornaes, serviço para o qual elles são nomeados, mas que, no emtanto, multiplica-se em muitos outros, taes como distribuição de cartas, serviço de praticantes, serviço de expressos, etc., etc.

Ora, os humildes estafetas distribuidores de jornaes ganham simplesmente 3$ diarios e o excesso de trabalho feito por elles não lhes dá direito de gratificação, o que é uma grande injustiça que, certamente, o director interino tomará em consideração.

Um menor aggredido por um official do exercito

Sebastião Alves Machado, de menor edade, é empregado na venda de Oliveira & Nunes, á rua da Estação n. 30, em Cascadura.

Hontem, á noite, encontrava-se Sebastião ao balcão, quando ali chegou um outro menor, filho do 2º tenente do 20º grupo do Exercito, Orlando de tal, que lhe pediu um copo d'agua, no que foi attendido.

Saindo da venda, o menor chegou á casa do pae, e, por intriga ou por outro qualquer motivo, disse ao pae que o pequeno caixeiro havia posto paraty na agua.

Indignado, o 2º tenente Orlando fardou-se e foi á venda.

Ali encontrando o menor Sebastião, o *valiente* official puxou do seu talim e o aggrediu, ferindo-o no frontal esquerdo.

O *bravo* aggressor retirou-se em *paz* de *S. Hermes* e o aggredido foi apresentar queixa (por fórma) ao 23º districto.

Meretriz aggredida por não ter dinheiro para satisfazer a uma caftina

Victoria de tal, locataria do alcouce da avenida Mem de Sá n. 49, foi hontem cobrar de Carmela de Figueiredo Rocha, moradora em um dos commodos do alcouce, a importancia de uns dias de casa em que a mesma se acha atrazada.

Como Carmela não pudesse satisfazel-a, Victoria espancou-a brutalmente, fugindo em seguida.

A victima da exploradora do meretricio deu queixa á policia do 12º districto, que vae tomar providencias a respeito.

Queimado com chumbo derretido

Nas officinas de um jornal da manhã, trabalhava hontem, Luiz Oliveira, pardo de 23 annos, que por um descuido, deu com o braço numa vasilha que continha chumbo derretido. Este, entornando-se, foi cair sobre a sua mão esquerda, occasionando-lhe queimaduras de 1º gráo no borda radial da mão e na face anterior do antebraço do mesmo lado.

Oliveira foi levado ao Posto Central de Assistencia, onde recebeu curativos, retirando-se em seguida.

Caiu de uma escada

O italiano João Agostinho, hontem, quando estava fazendo umas pinturas em uma casa, á rua de Nossa Senhora de Copacabana, 1.028, não gozou de muita felicidade, pois a escada em que se achava virou, occasionando assim a Agostinho uma violenta queda, que lhe fez sérias contusões na região parietal direita e escoriações na coxa e ante-braço esquerdos.

A POLICIA EM MOVIMENTO

O chefe promove varios delegados e transfere outros

São promovidos os srs. Pires Ferreira e Dario de Almeida Rego

—— A vaga aberta com o reconhecimento do dr. Flores da Cunha trouxe o seguinte movimento na policia: promovendo a delegado de 3ª entrancia, o de 2ª, Pires Ferreira; a delegado de 2ª entrancia, o de 1ª, Dario de Almeida Rego; transferindo, do 15º para o 9º, o delegado Pires Ferreira; do 29º para o 14º, o dr. Dario de Almeida Rego; do 4º para o 1º, o dr. Cid Braune; do 9º para o 4º, o dr. Azurem Furtado; do 4º para o 3º, o dr. Costa Ribeiro; do 16º, para o 2º, o dr. Arthur Peixoto; do 3º para o 16º, o dr. Antenor de Freitas; do 14º, para o 11º, o dr. Franklin Galvão e do 11º para o 15º, o dr. Sylvestre Machado.

Transferindo os escrivães Fernando de Castro, do 1º para o 10º; Jacomo de Campos, do 10º para o 4º; e José Evora, do 4º para o 16º e os commissarios Fernando Toledo Raffard, do 1º para o 6º; Manoel Mattheus Nunes, do 1º para o 10º; Antenor Thibau, do 4º para o 1º; Olympio Baptista da Silva, do 6º para o 1º, Francisco Martins Soares, do 10º para o 1º e Carlos Bittig, do 1º para o 4º.

Ainda os inflammaveis no centro da cidade

Escrevem-nos:

"Sr. redactor do *Correio da Manhã*. — Cordiaes saudações. Estará v. s. lembrado de que, quando houve o grande incendio na casa dos srs. J. Rainho & C., á rua do Hospicio, chamei a vossa attenção, pedindo a do sr. fiscal de inflammaveis para outras casas em identicas condições, entre as quaes citei a dos srs. Laport, Irmão & C.?

A minha e a vossa reclamação não foram attendidas, dando em resultado do descuido criminoso ou falta de capacidade o sr. fiscal o pavoroso incendio desta madrugada.

E' afim de evitar novas catastrophes que lembro a v. s. que na avenida Rio Branco, ruas São Pedro, General Camara, Rosario, Hospicio, Conselheiro Saraiva e outras, ha casas em que se acham armazenadas grandes quantidades de caixas de kerozene, de gazolina, de carbureto e de outras materias inflammaveis, pondo assim em risco a vida e os haveres de quem reside ou trabalha perto de semelhantes vulcões.

Poderia citar, uma por uma, das firmas que assim vão de encontro ás posturas municipaes, mas para não abusar por mais tempo de vossa benevolencia não o faço hoje, guardando-me para quando houver outro grande fogo como o da rua do Hospicio, o da rua Sete de Setembro, o da rua General Camara e o desta madrugada, o que talvez não leve muito tempo, si o sr. fiscal de inflammaveis não cumprir com o seu dever. Agradecendo-vos o acolhimento que me tendes dispensado, subscrevo-me, de v. s. amigo obrigadissimo: *Santos Lima*. — Rio, 22 de maio de 1912."

OS DISCOS DE SUCCESSO

«Vatapá da Bahia», «Carnaval Carioca», «Zi-be-[illegible]», «Coronel Chorando», «Aguias em Palheiros», «Filé no Ceu», «Mambembe», etc., acabam de chegar. Preço 5$00.
TAUBALER & C. Rua da Constituição 26.

O ministro da Fazenda autorizou o delegado fiscal do Thesouro Nacional, em Santa Catharina, a alugar, desde já, pela quantia de 700$ mensaes o predio existente na zona urbana, para nelle funccionar a delegacia a seu cargo, durante o tempo da construcção do respectivo edificio.

Ao delegado fiscal do Thesouro Nacional, em Minas Geraes, foi communicado, para os devidos fins, que o ministro da Fazenda resolveu que os contratos do adeantamento aos funccionarios da delegacia a seu cargo, para construcção de casas, sejam feitas mediante as bases constantes da cópia que a este acompanha.

Outrosim, foi communicado haver o mesmo ministro designado o engenheiro José Barcellos Corrêa para exercer a fiscalização determinada nas referidas bases.

Do Paiz da Luz

Obra phenomenal. Communicações de grandes escriptores obtidas por Fernando de Lacerda. 1º, 2º e 3º volumes. A' venda. **Deposito:** Livraria Alves, rua do Ouvidor. **Preço 2$500 br., 3$500 percalina.**

FOGO PROPOSITAL

Um armazem é incendiado e a policia está crente de que se trata de um facto criminoso

Ha suspeitas muito sérias de que mãos criminosas lançaram fogo no armazem á rua Thomaz Rabello n. 34, da firma Gomes & Loureiro.

O facto occorreu pela madrugada de hontem e os bombeiros conseguiram, com presteza, dominar o fogo que não destruiu tudo.

A policia esteve no local e soube que poucos dias atrás houve sérias divergencias entre os socios, que resolveram separar a sociedade, ficando um com a casa e o outro embolsado do seu capital.

No rapido exame que o delegado Azurem Furtado procedeu no local, verificou que o incendio irrompera em dois fócos distantes e simultaneamente.

Deante disso a autoridade deteve para averiguações os socios Joaquim Gomes Martins e Manoel de Jesus Loureiro, assim como o empregado destes, Joaquim da Costa Machado.

O predio é de propriedade de d. Augusta Magdalena de Souza Ramos e está seguro por seis contos na Companhia de Seguros União dos Proprietarios.

O negocio estava no seguro em 10 contos, na União dos Varegistas.

ONDE ESTA' A CREANÇA?

Um pae rapta a filha, levando-a para logar ignorado

D. Leonor Pereira Braga, esposa do sr. Antonio Pereira Braga, procurou hontem na 2ª delegacia auxiliar o dr. Ferreira de Almeida, a quem deu queixa contra seu marido, accusando-o de haver raptado, da casa de sua mãe, á rua Carolina Machado n. 182, uma filha do casal, de nome Odette e de 3 annos, levando-a para logar ignorado.

A autoridade prometteu providenciar e já mandou intimar o marido a prestar explicações sobre o caso.

O ministro da Fazenda, por acto de hontem, mandou fossem incluidos em folhas de pagamento os vencimentos de inactividade de Manoel Ernesto de Araujo, conductor de trem aposentado da Estrada de Ferro Central do Brasil, e os de Domingos José Martins, amanuense aposentado da Directoria Geral dos Correios.

Deliciosos vinhos do PORTO

LACRIMA CHRISTI, BELLEZA DO DOURO E LAMBAREIRO

Ultima palavra em vinhos puros e finissimos, á venda em todas as casas de 1ª ordem. Assembléa 58.

Noticias de Minas

CIDADE DA VARGINHA

Acha-se em exercicio de delegado de policia da Comarca, o dr. José Lobo Leite Pereira que vae iniciar a extincção da vagabundagem nesta Cidade, com especialidade, os meninos e meninões, que em bandos pelas ruas, fazem o maior desrespeito á ordem publica.

Com a conclusão do girador da Rede Sapucahy, proximo á Estação, a meninada desenfreiado permaneceu naquelle centro, á noite fazendo girar a peça distinada ás machinas, correndo perigo de desastres para a companhia e os passageiros.

Fazem poucos dias que a machina descarrilou naquelle ponto, devido ter a meninada aberto a chave: só de manhã foi que ficou a machina sobre os trilhos; foi necessario vir de Tres Corações, soccorro e pessoal.

Já foi dado começo á barragem da Cachoeira no Rio Verde para a installação da luz electrica para esta cidade concessão feita a Vivaldi & C., contra a lei de reversão das municipalidades, não revogadas, sobre o privilegio.

Para o futuro da municipalidade virá desastres sobre as finanças.

— Na eleição feita a 31 de março findo, dia disignado para as eleições em todo o Estado, foi eleito um cidadão que é credor por credito da municipalidade e tem recebido juros de importancia; a lei mineira nº 3351 de 2 de outubro de 1911 artigo 20 3 (letra "a") torna-se inelegivel o cidadão, e já foi consultado o engenheiro dr. Levindo Lopes, affirmando aquella inelegibilidade.

UBERABA

— Falleceu, no dia 6 do corrente na cidade, a exma. sra. d. Maria Acidalia da Silva e Oliveira, senhora muito estimada da sociedade uberabense.

Contava 74 annos de edade, era viuva do saudoso sr. capitão João Domingos da Silva e Oliveira e irmã da exma. sra. d. Carolina Augusta da Silva.

Deixou testamento, feito em 1903, legando o terço dos seus bens a seus netos e o restante a seu filho João d'Aquino da Silva e Oliveira, que falleceu depois da data do testamento.

São testamenteiros os srs. capitães Antonio Carrilho de Castro e Polydoro Carrilho de Castro.

— O dr. Domingos Barbosa, engenheiro de [illegible] circumscripção, foi pelo sr. secretario da agricultura encarregado de orçar a ponte sobre o rio Paranahyba, na cidade de Patos.

— Deu-se, a 6 deste mez, nesta cidade, o fallecimento de Francisco Januario Felice, moço de bella intelligencia e muito bemquisto no seio da sociedade uberabense.

Nestes ultimos dias o estado de saude do infeliz moço, que estava acommettido de rebelde enfermidade, aggravou-se consideravelmente, dando em resultado o triste e prematuro desenlace.

O mallogrado moço, que morre na flôr da idade, pois contava apenas 20 annos de edade, era diplomado em pharmacia e estava actualmente matriculado no 2º anno da Faculdade de Medicina do Rio.

Gosava em Uberaba de merecida estima por todos quantos o conheciam. Era muito querido entre os seus collegas.

Era um apaixonado pelos estudos, tendo dado sempre brilhantes provas de sua intelligencia e do seu esforço.

Infelizmente a rajada do infortunio veio cedo, muito cedo, arremessal-o ao tumulo, entre o choro sincero dos seus e dos que o conheceram.

O inditoso moço era filho do sr. Paschoal Felice, estimado açougueiro e negociante nesta praça.

— A' "Gazeta" foi dirigido de Sacramento o seguinte telegramma:

Sacramento, 5. — Hoje, dois menores travaram-se de razões na porta da matriz desta cidade, sendo um delles assassinado com uma punhalada.

MAGISTRATURA

"Snr.. redactor:

Publicastes ha dias n'esta secção, um apello patriotico aos altos poderes do Estado, lembrando a necessidade urgente de serem augmentados os vencimentos por demais escassos, da magistratura mineira. E' esta uma questão que deve preoccupar seriamente os dirigentes da nossa politica. A classe dos magistrados é a que menos pesa aos governos; nada pede, nada exige dos politicos, e, na sua missão de distribuir justiça com honestidade e modestia, sem os rumores e os applausos ruidosos que coroam a carreira dos politicos e dos parlamentares, a magistratura vae, por isso mesmo, supportando resignadamente as difficuldades da actual situação da vida, cada vez mais premente para os que não tem a ventura de desfrutar as altas posições officiaes. O magistrado mineiro, não ha quem não o saiba, [illegible] da regra, o typo da probidade.

E quem quer que acompanhe de perto os trabalhos e a acção destes homens nos diversos ramos da judicatura, já na primeira instancia, já no tribunal da Relação, ha de admirar-se, não só da inteireza moral destes juizes, como, sobretudo, da sua extraordinaria competencia profissional. Já não falando de um Edmundo Lins, de um Hermenegildo, de um Saraiva, verdadeiros luzeiros das letras juridicas, cujo preparo e cuja erudição são na verdade assombrosos, quantos outros magistrados ha pelo interior do Estado tambem eruditos, tambem estudiosos e muito competentes, vivendo, no entanto, uma vida ignorada e esgotando-se num trabalho insano e inglorio!

E com que sacrificios, sabe Deus, supportam elles a existencia n'estes meios incultos!

Em troca d'esta situação de abnegação e sacrificios, em que os magistrados procuram, sobretudo, honesta e modestamente honrar os seus nomes e o Estado a que servem, o governo não lhes póde siquer dar o conforto de uma remuneração mais digna!

O governo, é certo, tem lutado com grandes difficuldades para o equilibrio de suas finanças, mas hoje, que as rendas do Estado têm augmentado e que já se chegou a crear os corpos de delegados de policia de carreira remunerados, graças, é justiça dizel-o, á criteriosa administração do sr. Julio Bueno, é tempo deste mesmo governo, olhando para os seus competentes auxiliares da justiça, propor o augmento de seus vencimentos e a melhoria de suas condições. E o Congresso que tambem sabe de sciencia propria a verdade desta situação e, certo de que só é juiz *não quem quer*, mas *quem o póde ser*, pelo seu esforço, pela sua capacidade de trabalho e pela sua competencia especial, não deixará de concorrer para este acto urgente de justiça e benemerencia — Bello-Horizonte, 11 de maio 1912 — Plinio."

CAXAMBÚ

Antes de tratarmos do Caxambú moderno queremos dizer algo do antigo Caxambú transcrevendo do dr. Monat o historico desta estancia hydromineral que hoje constitue a mais bella localidade, preferida pelos doentes e pelos veranistas.

Assim começa o dr. Monat: "*Nossa Senhora dos Remedios de Caxambú*, ou simplesmente *Caxambú*, é uma pequena povoação do municipio de Baependy, Estado de Minas Geraes, celebre por suas fontes medicinaes.

"Tão surprehendentes foram as curas obtidas pelos primeiros doentes que dellas fizeram uso, que o povo as denominou *Aguas Santas*; mais tarde, á medida que se lhes foi conhecendo a natureza, a composição, os effeitos physiologicos e therapeuticos, foi se dissipando o caracter mystico, e as fontes tomaram o nome de *Aguas Virtuosas de Baependy*. Crescendo todos os dias a reputação das fontes maravilhosas, que vieram salvar o municipio, da decadencia em que se precipitava, o nome de Baependy vae sendo esquecido, e, hoje diz-se correntemente *Aguas de Caxambú*.

Caxambú é uma palavra formada de dois vocabulos da lingua ambunda ou angolense — *Cacha*, tambor; *Mumbú* musica, pela quéda da syllaba *mu*. *Cacha—m* (um) *Cachambú*, *Caxambú* é termo muito corrente em alguns Estados do Brasil: Minas, S. Paulo, Rio de Janeiro, principalmente, para designar o tambor em fórma de cone truncado, a cujo som dansavam os escravos nas fazendas; faz-se o caxambú', perfurado um segmento de tronco de cannela, imbiú, páo de tambor, ou outra madeira macia; á secção superior fixa-se um couro, geralmente, de carneiro; as dimensões do tronco são sufficientes para que o individuo que tocca o instrumento se sente escanchado. Por analogia chama-se, em Minas Geraes, *Caxambú's* aos morros que têm a configuração de um cone truncado, e por extensão algumas fazendas em que existem taes morros tomam o mesmo nome; a do sr. Joaquim Delphino na Christina, por exemplo. Na fazenda *Jardim*, do sr. Visconde Caldas, o sitio em que existe um desses morros, chama-se *Retiro de Caxambú'*. A actual freguezia de Caxambú' fazia parte de uma extensa fazenda conhecida por este nome, por causa do morro que domina o actual parque em que se acham as fontes medicinaes; tornando-se celebre aquella parte da fazenda, sobretudo depois da desappropriação da área occupada pelas fontes e pela actual povoação, o povo para distinguir a fazenda da povoação começou a chamar a esta *Caxambú'* e áquella *Caxambú' Velho*. Pertencia toda aquella zona ao sargento-mór Joaquim Silveira da Costa Souza Medrado, que franqueou o uso das fontes a quantos vieram procurar allivio a seus soffrimentos; os herdeiros imitaram o seu exemplo, até que, feita a desappropriação, organizou-se a primeira empresa, que as explorou.

Na proxima correspondencia daremos a origem, da descoberta da primeira fonte.

Carlos de Ouro Preto

NA CENTRAL DO BRASIL

Bellezas da administração do sr. Frontin

Escreve-nos um medico-veterinario:

"Peço-vos com interesse deis acolhida num canto de columna do vosso jornal, ás presentes linhas, nas quaes formulo uma reclamação justa, permittindo-me antes vos referir a causa que a motiva.

Estando hontem na estação de S. Francisco Xavier, tive occasião de observar, de visu, uma verdadeira calamidade por incuria da directoria da Central do Brasil. Imagine, sr. redactor, que em um dos carros de conducção do trem mixto de Santa Cruz que passa pela estação acima referida ás 9 e um quarto do dia, viajava uma besta atingida de mormo agudo (lamparão), juntamente com uma outra que parecia sã.

O animal doente apresentava uma das pernas anteriores e uma das posteriores completamente ulceradas, edema sobre o externo, olhos lacrimejantes e aspecto dolorosamente miseravel.

São nesses carros, sr. redactor, em que viajava o pobre animal affectado de mormo, que é uma molestia perigosamente contagiosa, que viajam tambem os varios animaes que importa o Ministerio da Agricultura afim de os expôr para diversos pontos de creação do interior.

Si esses carros fossem convenientemente desinfectados, talvez não houvesse perigo para os animaes sãos que viajassem depois, mas não, desinfectam-n'os com lavagens a baldes de creolina tão somente.

Ora, o [illegible] do mormo, que é relativamente menos resistente que outros de outras molestias, porquanto não resistem á luz do sol, por estar um carro desses fechado, onde com difficuldade penetra a luz do sol, consequentemente, sobreviverá, encontrando um ambiente mais ou menos humido que lhe seja favoravel.

E', pois, uma calamidade consentir-se que um animal, portador de uma molestia terrivelmente contagiosa, viaje em carros que servem tambem para conduzir animaes Zebús importados do estrangeiro para apuro das raças.

Acredito que deva existir algum criterio patriotico, que não permitta a repetição de factos realmente resultantes do desleixo administrativo e que vão prejudicar dolorosamente os interesses da nação.

Dando publicação a estas linhas, muito vos ficará obrigado, etc."

O sr. [illegible] de Souza e Silva, residente á rua General Bruce n. 68, vem communicar-nos, que tendo remettido, ha dias, pela Central do Brasil para Deodoro um volume formado por um sacco devidamente cosido, contendo diversos objectos, esse volume chegou ao seu destino violado, por ter aberto, tendo desapparecido alguns dos objectos que dentro levava.

Já se vê que a violação não foi realizada nem na linha auxiliar nem na Mogyana, onde todos os serviços são exemplarmente desempenhados. A violação deu-se, necessariamente, na Central do Brasil, cuja fama é o que todos sabem. Mas o que se pode apurar com toda a certeza, e isso basta, é que o volume foi aberto e... roubado!

E disso se queixa o sr. Souza e Silva.

CORREIOS & TELEGRAPHOS

TELEGRAPHOS — Foram concedidos 90 dias de licença com ordenado ao inspector de 4ª classe Horacio José Vieira.

——Foi designado o engenheiro chefe de districto Alfredo Carlos de Araujo Simões para encarregado das obras do edificio Central.

——Foram concedidos 90 dias de licença, em prorogação, com metade da diaria, ao diarista José Alfredo dos Santos e foi admittido como telephonista da estação de Aracatiba o sr. Athanasio Vieira Brazil.

——Foi mandado addir á estação Central o telegraphista de 2ª classe Dario de Lima Freitas, da estação de Juiz de Fóra, sendo tambem nesta mesma data designado Olavo de Oliveira Carvalho para addido da estação Central.

——Foram designados: o telegraphista chefe Manoel Soares Pinto, para, em commissão, estudar a installação da estação radiotelegraphica da Freguezia da Lagôa (Santa Catharina); o engenheiro Agenor Augusto de Miranda, para percorrer a linha tronco de Recife até o Pará; o telegraphista de 1ª classe Raul Muniz Tavares Lobo, para servir como auxiliar do engenheiro chefe do districto de Alagôas; o inspector de 2ª classe José Peixoto, para servir como engenheiro chefe do districto de Alagôas; Ramos de Campos para interinamente exercer o cargo de mensageiro da estação de S. Paulo; o estafeta de 1ª classe Pedro da Costa Carneiro, para encarregado da montagem dos electrometros da estação de Curityba, tendo como auxiliar o aprendiz Rodolpho Humberto do Souto; João Mauricio para interinamente servir como auxiliar do guarda do trecho n. 5 da 1ª secção do districto de Alagôas; Gustavo Corsieh, para interinamente exercer o cargo de mensageiro da estação de Petropolis; João Carlos Pacheco Pimentel para exercer identico cargo da estação de Pesqueira, e o guarda-fio de 2ª classe Feliciano Augusto Ribeiro Ribas, para servir na 6ª secção do districto de Pernambuco.

——Foi mandado addir por 3 mezes á estação de Campos, o telegraphista de 2ª classe Aurelio Caetano de Araujo.

——Foram removidos os telegraphistas de 3ª classe Victor Herculano, de Taquary para Porto Alegre, e Eurico Oswaldo da Rocha desta para aquella; o de 4ª classe Francisco Pereira Filho, da estação de Itaperuna para a de Campos; o diarista auxiliar Alcindo de Camargo, da estação de Cuyabá para a de São Luiz de Caceres; o telegraphista regional Randolpho Klaes Filho, de Uruguayana para Pelotas, e provisoriamente, o estagiario Durval [illegible] de S. Francisco, como encarregado.

——Foi dispensado, a pedido, Jayme Corsick, do cargo de mensageiro da estação de Petropolis.

——Por abandono de emprego, foram demittidos: o telegraphista de 2ª classe Henrique Leonel Parrot, o inspector de 4ª classe Alvaro Coelho de Castro, o guarda-fio de 1ª classe Francisco Leitão de Carvalho, o pharmaceutico Ricardino de Azevedo Range, da commissão constructora de linhas de Matto Grosso ao Amazonas, e os guardas de 2ª classe Francisco Chagas de Azevedo e Pedro Ortiz do Rego Barros.

——Foi mandado elogiar o telegraphista estagiario Honorio Riverão, pelo esforço e interesse do serviço da repartição, demonstrados na organização do trabalho intitulado "A Telegraphia sem fio", que espontaneamente foi offerecido a esta directoria.

Soccorros ás creanças pobres

Como foi [illegible] annunciado, no dia 11 do corrente muitas e benemeritas senhoras fizeram farta distribuição de vestes ás creanças pobres, matriculadas no Instituto de Protecção e Assistencia á Infancia do Rio de Janeiro.

A commissão compunha-se de dd. Guilhermina Moncorvo, Josephina Vianna, Olina Costa, Cecilia Monteiro Mendes, Bradina Guedes, Adelaide Monteiro da Silveira, Eugenia Mendonça e Laura Coutinho e foram contempladas com soccorros 93 creanças que compareceram, havendo recebido 93 objectos no valor de 405$000.

Com essa, eleva-se a 76 o numero de distribuições feitas de roupa, calçado e outros objectos aos 4.034 matriculados no Instituto. Ao todo já foram até hoje contempladas 18.298 creanças com 10.898 objectos, avaliados no valor de 62:858$000.

Queixa de furto

João Gomes, morador á avenida da [illegible] Dr. Frontin, queixou-se á policia do 12º districto de que lhe arrombaram uma mala e de lá furtaram roupas e a quantia de 30$000.

Foram promettidas providencias.

E. F. Central do Brasil

O *stock* de café na estação Maritima era hontem, de 4.165 saccas, contendo 251.982 kilogrammas.

A renda arrecadada importou em ...... 9:857$600.

——O movimento de gado hontem nesta ferrovia, era, segundo informações da subdirectoria da 4ª divisão, o seguinte:

Santa Cruz — Recebidas 282 rezes.

[illegible] — Abatidas 184 rezes.

[illegible] — *Stock* 228 rezes.

Sitio — Embarcadas 160 rezes; *stock* 730.

——Foram importados hontem pela estação de S. Diogo, 11.250 volumes de mercadorias e encommendas, pesando 703.060 kilogrammas e exportados 9.627 de mercadorias, materiaes, carne verde e encommendas, pesando [illegible] kilogrammas.

A renda arrecadada importou em........ [illegible]

——Foi expedida hontem, pela subdirectoria de contabilidade e estatistica, a circular seguinte, sob n. 2.320:

"Communico-vos para os devidos effeitos que os favores concedidos á Sociedade Nacional de Agricultura nos transportes de animaes, mudas de plantas, plantas vivas e sementes [illegible], 21, 30, 65 e 70, da Pauta, foram, pelo Ministerio da Viação, tornados extensivos á Sociedade Paulista de Agricultura (Papel 6.[illegible]912)."

——O director desta ferro-via visitou hontem o engenheiro Manoel de Oliveira e [illegible] Castro Lemos.

——Apresentaram parte de doente os telegraphistas Jacintho Pereira Muniz, que trabalha na estação de Lorena, e Sebastião Antonio Carlos, na de Sabará.

——Estão designados para servir na estação de [illegible], o praticante Aristoteles Pereira dos Santos, e na de Lorena, o praticante [illegible] de Mello.

——Os telegraphistas José Rodrigues Pinto e Aurelio Pacheco Moreira, vão exercer o exercicio de seus cargos nas estações de S. José e de Taubaté.

——A subdirectoria de trafego determinou que tenham exercicio: na estação de Dr. Frontin, o praticante Aristoteles [illegible]; na de [illegible], o praticante Augusto Pitta; na de Deodoro, o praticante Arthur Rocha; na de S. Diogo, o conferente Saint Clair Pedroso; na de [illegible], o agente [illegible] João Freire de [illegible]; na do Norte, o conferente João Monteiro; na de Gustavo Silveira, o praticante Alexandre Azevedo; na de [illegible], o praticante Anselmo França; na de [illegible], o praticante Accacio Pinheiro, e na Barra, o praticante Sylvio Leal da Nobrega.

——Estão autorizados a permutar os respectivos cargos o trabalhador da linha Antonio dos Santos e o guarda-chaves Orozimbo Coutinho.

——Foram concedidos pelo ministro da Viação seis mezes de licença, com ordenado ao amanuense Francisco Antonio Furtado.

——Solicitou aposentadoria o mestre de linha de 1ª classe Antonio Gomes de Figueiredo, que está servindo na 2ª residencia do ramal de S. Paulo.

——O sub-director da contabilidade e estatistica da E. de F. Central do Brasil expediu hontem a ordem de serviço sob n. 2.110 que em seguida publicamos, aos diversos agentes de estações desta ferrovia:

"Para vosso conhecimento e devidos effeitos, de ordem da directoria, abaixo transcrevo o teor do officio n. 261 de 24 de abril ultimo da secretaria de finanças do Estado de Minas Geraes:

"Em nome do exmo. sr. dr. secretario communico-vos que os srs. Faria Pereira & C., da cidade de Formiga, obtiveram, por despacho de 12 de março proximo passado, a isenção do imposto de exportação até o dia 12 de março de 1914 para os couros de porco preparados na sua fabrica e o abatimento de 25 % no referido imposto para a banha, tambem da sua fabrica até 12 de março de 1917. (Papel n. 6.366|912.)"."

Estudo de um preparado para extinguir a poeira das ruas

Ha pouco mais de um mez vem sendo estudado por duas commissões, uma da Directoria da Saúde Publica, e outra da Prefeitura, um preparado para eliminar a poeira das ruas por meio da irrigação, e sabemos terem sido coroadas do mais satisfatorio resultado todas as experiencias feitas, sobre as diversas especies de calçamento; macadam, parallelipipedos e asphalto.

O preparado analysado e estudado em longo e bem elaborado parecer, publicado no *Diario Official*, pela commissão da Saúde Publica, foi considerado inoffensivo e preenchendo os fins a que se destina, pelo que foi approvado.

Além de não conter materia alguma gordurosa, pixe, alcatrão ou petroleo, não tem cheiro e não é corrosivo.

Na citação das multiplas molestias que encontram na poeira optimo vehiculo para sua propagação firma o parecer da commissão da Saúde Publica a sua attenção para a tuberculose pulmonar, e transcrevemos abaixo o topico a ella referente... "onde se salienta pela frequencia, constancia e perniciosidade a tuberculose pulmonar." "Esta só bastaria para justificar toda a despesa que se fizesse com um processo capaz de supprimir uma das causas mais frequentes e pertinazes de sua disseminação, (a poeira). A propria propagação da molestia pelo tubo digestivo encontra ainda justificação ponderavel no facto da ingestão de alimentos expostos ás poeiras das ruas... Convinha a adopção desde já do processo apresentado ao nosso estudo porque, salvo ulteriores inconvenientes, elle satisfaz plenamente o fim a que se propõe."

Está ainda em elaboração o parecer da commissão da Prefeitura, que aguardava apenas a experiencia sobre o asphalto, que só quinta-feira, á noite, póde ser feita e deu o resultado que, os concessionarios privilegiados do preparado, srs. Mark Sutton, dr. Rocha Vaz e Cesar Borges, esperavam, verificando os mesmos que o titulo da solução n'agua deve ser de 5 % para o asphalto e 10 % para as outras especies de calçamentos e tambem para a terra.

Para fazer-se a irrigação das ruas são empregados os mesmos processos com que se faz com a agua pura, cujo effeito é puramente transitorio, ao passo que com o preparado o effeito de uma primeira irrigação dura de tres a quatro dias e da segunda attinge a perto de vinte dias; espaçando-se cada vez mais umas das outras as irrigações seguintes.

O effeito é realmente surprehendente e haja vista o trecho da rua Frei Caneca entre o chafariz do Lagarto e praça da Republica que soffreu a segunda irrigação em 18 do mez passado!

Caiu no conto... do alfinete

Julio da Motta é um ingenuo muito grande.

Hontem, encontrava-se elle na praça da Republica, quando se lhe approximou um individuo, que lhe contou um ror de miserias.

Condoido da sorte do homem, Julio deu-lhe 5$, que tirou do meio de uma grande [illegible].

Vendo o dinheiro, o infeliz, que não era mais que um passador do conto do vigario, [illegible] de um alfinete para gravata e pediu a Julio que o comprasse, dizendo ser ouro legitimo.

Após alguma relutancia, Julio ficou com o alfinete, em troca de 50$000.

O individuo retirou-se muito agradecido e Julio foi mandar examinar o alfinete.

Teve uma triste decepção; a joia era de puro latão, razão por que foi elle apresentar queixa á policia do 1º districto.

Um carroceiro morto pelo proprio vehiculo que conduzia

José Joaquim, de nacionalidade portugueza, com 32 annos e residente á rua S. Luiz Gonzaga n. 375, exercia a profissão de carroceiro.

Hontem, á tarde, conduzia elle a carroça de n. 1.800 por aquella rua, quando, ao fazer a curva para entrar na rua Capitão Felix, fel-o apertadamente, que escorregou e caiu ao solo, passando-lhe uma das rodas sobre as pernas e matando-o instantaneamente.

Communicado o facto á policia do 18º districto, foi o cadaver de José Joaquim removido para o Necroterio da Policia.

Mais um navio da Armada que vae ter baixa

O ministro da Marinha continúa na faina de dar baixa aos navios velhos da nossa esquadra.

S. ex. volta agora as suas vistas para as flotilhas, que estão constituidas de navios velhos, improprios para uma época de desenvolvimento naval.

O navio que vae agora ter baixa é o [illegible], da flotilha de Matto Grosso.

DO ESTADO DO RIO

Um pedido que fazem os lavradores do Itaocara ao ministro da Agricultura

Pedem-nos os lavradores de Itaocara, Estado do Rio, que intercedamos junto ao dr. Pedro de Toledo, titular da pasta da Agricultura, sobre a creação de um posto zootechnico regional naquelle municipio.

Acham os referidos lavradores que, para elles, a fundação de um posto zootechnico será muito mais proveitosa do que a installação de um campo de demonstração que pretende levar a effeito o ministro da Agricultura.

Accrescentam os mesmos lavradores que, segundo ouviram do director do campo, as plantações de milho, feijão e arroz serão as preferidas e feitas em grande escala por meio de arado.

E perguntam elles: "Para que serve verem estas plantações si não podem fazer o mesmo por falta de terrenos planos? Sómente um ou outro lavrador terá uma planicie para fazer o mesmo, ao passo que todos elles têm gado bovino, suino, cavallar, etc. e mais lucrariam melhorando as raças dos animaes por meio de garanhões do posto regional."

Aqui fica o pedido dos lavradores de Itaocara. Mas para a creação do posto é tambem preciso autorização do Congresso.

EQUIPARAÇÃO DE VENCIMENTOS

Os guardas dos diques da ilha das Cobras que em equipação de vencimentos

Além dos Santos, guarda dos diques da Ilha das Cobras, condoendo-se da sorte de seus companheiros e da sua, pediu ao ministro da Marinha a equiparação dos respectivos vencimentos aos dos guardas de policia do Arsenal de Marinha desta capital.

Como s. ex. não pudesse resolver o assumpto, mandou que o peticionario se dirija ao Congresso Nacional, afim de obter o que deseja.

Escola de dactylographia "Velox"; a primeira fundada nesta capital

Com a presença de convidados e representantes da imprensa, festejou hontem o 1º anniversario de sua fundação a escola de dactylographia "Velox", estabelecida no largo de S. Francisco 36, sobrado.

Esta escola prepara em 30 lições os seus alumnos, tornando-os aptos ao manejo das machinas "Remington", para effeito commercial.

A escola "Velox" já tem preparado grande numero de alumnos nesta capital e em São Paulo, onde esteve até alguns mezes a esta parte a sua séde, da qual ella se desligou.

Presentemente esta escola conta vinte alumnas.

"A policia prende como vagabundo um indio da professora Daltro"

A proposito da local hontem inserta por nós nestas columnas e com a epigraphe supra procurou-nos o autochtone brasileiro Iyuma Praxé, discipulo da professora Daltro, de 19 annos de edade, solteiro e morador á rua General Camara n. 385.

Declarou-nos, o Iyuma Praxé ser o unico dos discipulos da sra. Daltro ora nesta capital, pelo que pede seja rectificada a referida local, pois affirma não ter sido preso no 3º districto, como vagabundo, e encerrado no xadrez.

A CIDADE

Queixas que nos fazem e providencias que nos pedem

Os moradores da rua Pereira Nunes pedem-nos chamar a attenção da Prefeitura para o pessimo estado do calçamento da referida via publica, que foi desfeito pelo pessoal encarregado da collocação do apparelho de "serviços policiaes", e até hoje permanece no mesmo estado.

Esse calçamento já é de infima qualidade, agora ainda ficou mais cheio de buracos e depressões, com pedras enormes pelos passeios, impossibilitando o transito.

Chamamos para o caso as vistas da Prefeitura.

——Os moradores da rua Paraná, no Encantado, pedem providencias á policia, no sentido de evitar as tristes scenas que diariamente ali têm logar.

E' o caso que creaturas desoccupadas, em verdadeira malta, trazem os ouvidos dos moradores em constante supplicio, proferindo as maiores obscenidades, invadindo quintaes produzindo as maiores depredações.

——Os moradores da rua Augusta, Engenho de Dentro, reclamam contra uma grande porca, que, acompanhada de sua ninhada (12 leitões), perambula por aquella rua, invadindo os quintaes das casas.

——Os moradores da rua de Santo Amaro, no Cattete, reclamam uma providencia, que nos parece justa e razoavel, qual é a desinfecção dos ralos das aguas pluviaes, para livral-os da grande quantidade de mosquitos que ha muitos dias transformaram a referida rua num verdadeiro inferno.

Desses ralos saem todas as tardes milhares de *stegomyas*, que fazem o desespero dos moradores, quando procuram, no somno reparador, o descanso para as lutas pela vida.

Uma providencia rapida é um acto de humanidade.

A unica legitima e a unica em que se póde confiar é a

CURA DE STEARNS

para **dôr de cabeça** e prepara-se em pequenas capsulas, muito faceis de tomar, que se dissolvem no acto, fazendo assim um effeito instantaneo. Cura todas as dores nevralgicas, rheumatismo, enxaquecas etc.

Não contém antipyrina nem morphina

Cura de **Stearns** allivia toda a classe de dôr de cabeça. Peça sempre a de **Stearns**.

Frederick Stearns & C.
DETROIT, (Mch., E. U. A.)

A' venda em todas as pharmacias e drogarias

ALFANDEGA

Pelo dr. Didimo da Veiga Filho, inspector desta Alfandega, foram hontem baixadas as seguintes portarias:

N. 106 — "Tendo em vista a petição que nesta data lhe dirigiu Ernesto de Assis Silveira, solicitando a revogação da portaria numero 234, de 5 de dezembro do anno findo, que prohibiu a sua entrada nesta Alfandega e suas dependencias; e, considerando que na mesma petição affirma o requerente já ter produzido aquelle acto os effeitos devidos, estando resolvido a, si voltar para esta mesma Alfandega, occupar-se exclusivamente do desempenho das funcções de reporter dos jornaes de que é representante, sem quebra do respeito devido á Repartição e á autoridade desta Inspectoria, resolve revogar a alludida portaria."

N. 107 — "Determina que tenha exercicio na Primeira Secção o 4º escripturario Alberto de Salles Cunha."

——Causaram optima impressão nesta Alfandega, as promoções ultimamente effectuadas no respectivo quadro dos funccionarios, quer pela escolha feita, quer pela justiça dispensada.

—— O inspector, attendendo ao pedido do despachante geral Domingos J. F. Guimarães Junior, concedeu-lhe por portaria, sem numero, de hontem, seis mezes de licença para tratar de sua saude onde lhe convier.

—— A' Santa Casa de Misericordia, foi concedido despachar uma caixa de marca E. M. C., com o abatimento de 9 %, nos direitos.

—— Nos termos do art. 537, da Nova Consolidação das Leis das Alfandegas e Mesas de Rendas, foi indeferido um requerimento de Dias Garcia & C., pedindo que se corrija a 2ª addição do despacho correspondente á nota n. 7.755 de outubro ultimo.

—— Foi relevada a armazenagem vencida pela mercadoria despachada por Soares E. Souza, contida em 200 caixas.

—— O commandante do vapor inglez "Orissa", entrado em outubro do anno passado, foi condemnado a pagar os direitos da mercadoria extraviada de uma caixa de marca A. S. pertencente a Cardoso Pinto & C.

—— Foi indeferido um requerimento de Carlos Moraya & C., pedindo para formular novas notas de despacho para 12 volumes de marca C. M. C., visto se terem extraviado as primeiras.

—— Vae ser passado, a pedido, por certidão, o tempo de serviço de Manoel Ferreira de Souza Coimbra.

—— Visto não constar da lista de arbitros o nome do substituto apresentado, foi indeferido um requerimento em que José Lino Martins pediu restituição do arbitro José Pimenta, pelo sr. A. Sá Teixeira de Azevedo, em uma questão dependente da commissão arbitral.

—— De conformidade com o paragrapho unico do art. 51 das disposições preliminares da Tarifa, o inspector impoz a multa de direitos dobrados, sobre as mercadorias contidas em uma caixa de marca B. F. C., pertencentes a Barbosa Freitas & C.

—— Foram indeferidos os requerimentos de Coelho Martins & C., pedindo relevação da armazenagem vencida pelas mercadorias que submetteram a despacho.

—— Foi deferido um requerimento de Teixeira Borges & C., pedindo relevação da armazenagem vencida por 50 caixas de marca T. B. & C.

—— Foi deferido um requerimento de Antonio Braga & C., pedindo relevação da armazenagem vencida por 20 saccos contendo cravo da India.

—— Foram nomeados ajudantes: do despachante Guilherme Augusto Lima, o sr. José de Almeida e do despachante Lola de Andrade, o sr. Antenor de Moura Miranda.

—— Na 1ª secção aos escripturarios abaixo, foram distribuidos os manifestos seguintes:

n. 686, do vapor inglez "Rio Largo", procedente de New-Castle e consignado a Light and Power, ao sr. C. Nunes;

n. 687, do vapor brasileiro "Taquary", procedente de Glasgow e consignado a Companhia C. Navegação, ao sr. Pinto da Silva;

n. 688, do vapor inglez "Phenicia", procedente de Cardiff e consignado a R. Cartique, ao sr. C. Nunes;

n. 689, do vapor italiano "Re Vittorio", procedente de Genova e consignado a S. A. Marinelli, ao sr. A. Barbosa;

n. 690, do vapor allemão "Konig Friedrich August", procedente de Hamburgo e consignado a Theodor Wille & C., ao sr. [illegible];

n. 691, do vapor inglez "[illegible]", procedente de Bahia Blanca e consignado a Royal Mail, ao sr. B. Carvalho;

n. 692, do vapor norueguez "Herman Wedel Jarlsberg", procedente de Antuerpia e consignado a Orlem, ao sr. Pinto da Silva.

No Banho
Geral ou Parcial
usae sempre o
SABÃO
ARISTOLINO
de
Oliveira Junior

Entre inimigos

Hilario de Oliveira e José Caetano são inimigos figadaes.

Hontem, encontrando-se no adro da egreja de Santo Antonio, em Campo Grande, os dois travaram-se de razões.

Quando ia a discussão mais acalorada Caetano levantou de um cacete e aggrediu Hilario, ferindo-o na cabeça e corpo.

Caetano foi preso e recolhido ao xadrez do 25º districto, indo Hilario para a Santa Casa.

Prisão de um ladrão

Feliciano Abrahão ha tempos furtou uns fardos de fazenda da firma Bichora & Baneda.

Apresentada queixa á policia do 14º districto, foram encetadas diligencias para a captura do ladrão.

Este foi hontem preso e levado para aquelle districto, onde confessou o delicto, declarando haver confiado o furto, para vender, a um carregador de nome Elias.

A policia está agora no encalço deste.

Com os Correios

Fomos hontem procurados pelo sr. Albano de Freitas Rangel, que nos veiu expôr o seguinte: tendo registrado, no dia 14 do corrente, na agencia dos Correios do Estacio de Sá, sob numero 2.435, um objecto endereçado ao sr. Antonio de Freitas Silva Filho, residente em Travessão, no Estado do Rio, este registrado ainda não chegou ás mãos do seu destinatario, até á presente data.

Levamos a queixa ao conhecimento de quem competir.

COMMERCIO

Rio, 24 de maio de 1912.

CAMBIO

As taxas de 16 1|16 e 16 3|32 d., sobre Londres, não foram alteradas.

O mercado conservou-se sustentado, sacando o Banco do Brasil a 16 1|8 d., e os bancos estrangeiros a 16 3|32 d., contra o outro papel a 16 3|32 e 16 11|64 d.

O movimento foi regular e o mercado fechou estavel.

Londres por 1$	16 1|16 a	16 3|32
Hamburgo	$732 a	$72[illegible]
Paris	$593 a	$594
Italia	$595 a	$59[illegible]
Lisboa e Porto	$168 a	$1[illegible]
Portugal	$310 a	$312
Nova York	3$003 a	3$10[illegible]
Turquia	15 7|8 a	15 15|16
Montevidéo	3$252 a	3$265
Buenos Aires	3$045 a	3$04[illegible]
Madrid	$565 a	$574

Vales de ouro, 1$688 por mil réis, á vista.

Sobre taxa de café, por franco, 596 a $599.

RECEBEDORIA DE MINAS

Arrecadação do dia 23	23:022$167
De 1º a 23	144:382$817
Em egual periodo do anno passado	73:855$625

A BOLSA

VENDAS

Apolices:	
Geraes (5 %), 16 a.	1:017$000
Dito, 5 a.	1:016$000
Dito, 61 a.	1:020$000
Emprestimo de 1903, 3 a.	1:036$000
Dito (1909), 9 a.	1:007$000
Dito, 20 a.	1:008$000
Estado de Minas, 12 a.	1:000$000
Emp. Municipal (1906), 125 a.	203$000
Dito (nom.), 36 a.	201$000
Dito (1909) 70 a.	201$000
Dito de Nictheroy, 50 a.	212$500
Estado do Rio (4 %), 692 a.	96$500
Bancos:	
Brasil, 518 a.	300$000
Commercio, 37 a.	205$000
Dito, 418 a.	216$000
Companhias:	
M. S. Jeronymo (v|c 30 dias), 300 a.	22$500
Norte do Brasil, 100 a.	80$000
Dito, 100 a.	80$500
Dito, 700 a.	81$000
E. S. Mineira, 24 a.	100$000
Confiança, 30 a.	238$000
Corcovado, 60 a.	315$000
Tijuca, 10 a.	250$000
Docas da Bahia, 160 a.	121$000
Dito (v|c 30 dias), 1.000 a.	123$500
Dito, 2000 a.	124$000
Docas de Santos, 95 a.	745$000
Dito, 200 a.	750$000
Cantareira, 40 a.	200$000
Centros Pastoris, 200 a.	25$000
Loterias Nacionaes, 450 a.	69$500
Dito, 900 a.	69$000
Debentures:	
Carioca, 30 a.	212$000
Fabril Paulistana, 2 a.	202$000
Docas de Santos, 100 a.	215$000
Fiat Lux, 100 a.	206$000

OFFERTAS

Apolices:		
Geraes (5 %)	1:020$000	1:018$000
Emp. 1903	1:038$000	1:035$000
Emp. 1909	1:009$000	1:007$000
Emp. 1911	—	1:000$000
Emp. 1897	—	1:010$000
[illegible] (5 o|o)	660$000	65[illegible]
Estado de Minas	1:000$000	998$000
[illegible]	—	[illegible]
E. do E. Santo (6 %)	985$000	—
Est. do Rio (4 %)	97$000	96$500
Dito (6 %)	—	505$000
Dito (1903)	506$000	—
Dito (1905)	204$000	203$000
Dito (1909)	—	190$000
Dito (2.20)	300$000	297$000
Emp. de Nictheroy	—	213$000
Alliança	304$000	301$000
Botafogo	—	260$000
Santa Helena	—	210$000
[illegible] de Alcantara	300$000	—
Carioca	305$000	300$000
[illegible]	—	100$000
[illegible]	—	205$000
Esperança	215$000	—
Progresso Industrial	362$000	357$000
Manuf. Fluminense	230$000	2[illegible]
Metropolitana	—	300$000
Santo Aleixo	130$000	—
S. Joaquim	102$000	—
[illegible]	—	30[illegible]
Maranhense	—	145$000
S. Felix	92$000	86$000
[illegible]	—	136$000
Brasil Industrial	262$000	—
[illegible] Lavrense	—	250$000
[illegible] Felix	—	90$000
Confiança	235$000	—
Docas de Santos	750$000	745$000
Docas da Bahia	122$000	120$000
[illegible]	—	11[illegible]
Centros Pastoris	25$500	25$500
[illegible]	—	30[illegible]
Cantareira	220$000	—
Com. e Navegação	—	110$000
Auto Viação	—	235$000
Tramw. e Carruagens	61$000	91$000
Cantareira	213$000	—
Auto Viação	—	210$000
[illegible] Municipal	—	30$[illegible]
[illegible]	205$000	20[illegible]
Loterias Nacionaes	70$000	69$[illegible]
Terras e Colonização	113$750	113$[illegible]
[illegible] no Maranhão	—	42$[illegible]
Saneamento do Rio	118$000	115$[illegible]
Terras e Colonização	115$750	11[illegible]
[illegible] Mineira	—	210$000
Carioca (fab.)	—	21[illegible]
S. Pedro de Alcantara	—	206$000
[illegible]	—	21[illegible]
Manufact. Progresso	205$000	—
C. [illegible]	—	211$000
Brasil Industrial	—	200$000
Luz Stearica	205$000	—
[illegible]	21[illegible]	207$000
[illegible]	205$000	—
Docas de Santos	—	214$000
Tramp. e Carruagens	—	21[illegible]
Sigmund & C.	203$000	—
Juta	—	207$000
America Fabril	210$000	—
Fabril Paulistana	203$000	—
Manufact. Fluminense	205$000	—
Santa Helena	—	210$000
[illegible] Municipal	—	207$000
Fiat Lux	205$000	—
Bancos:		
Commercio	210$000	204$000
Mercantil	300$000	282$000
Brasil	301$000	300$000
[illegible]	—	[illegible]
Commercial	250$000	245$000
Lav. e do Commercio	190$000	156$000
Mercantil	205$000	280$000
Companhias:		
M. de S. Jeronymo	22$000	21$500
Norte	81$500	80$500
[illegible] e Minas	102$000	100$000
Goyaz	50$000	—
Rêde Sul-Mineira	104$000	102$000
Seguros:		
Integridade	—	57$000
Brasil	275$000	—
Garantia	290$000	—
Indemnizadora	—	30$000
[illegible]es Fluminense	900$000	—
[illegible]egistas	—	125$000
[illegible] Americano	—	[illegible]
[illegible]ntareira	290$000	—
Carris de ferro:		
Botanico	233$000	231$[illegible]

MERCADO DO CAFÉ

As vendas de quarta-feira, para a exportação, foram avaliadas em 5.000 saccas.

Hontem o mercado abriu com as tendencias firmes, mas os compradores não tendo um interesse em negociar, regulando o pequeno movimento effectuado a base de 12$500 para o typo 7, por arroba.

Para a exportação a procura foi pequena nas vendas conhecidas, á 13 de, regulando a base de 12$400 a 12$500, para o typo 7, por arroba.

Entraram 1.592 saccas, por cabotagem e serra a dentro.

Pelas estradas de ferro entraram, até as 2 horas 1.571 saccas.

O mercado de Nova York fechou com alta de 12 a 15 pontos e o disponivel inalterado; o do Havre, com alta de 1|2 fr.; o de Hamburgo, com alta de 1|4 a 1|2 pfennig, e o de Londres com alta parcial de 3 d.

Hontem a Bolsa de Nova York abriu com alta de 2 a 5 pontos; a do Havre, com alta de 3|4 c.; a de Hamburgo, com alta parcial de 1|4 pfennig, e a de Londres, com alta de 3 a 6 d.

Pauta, $850.

Preços correntes do mercado do Rio de Janeiro

ARROZ		
Nacional superior	47$000 a	[illegible]
Dito bom	30$000 a	[illegible]
Dito do norte, branco	3[illegible] a	[illegible]
Dito, [illegible]	23$000 a	[illegible]
Dito, inglez	Não ha	
Dito da 1ª agulha	57$000 a	61$[illegible]
Dito, 2ª qualidade	55$000 a	[illegible]
ASSUCAR		
Pernambuco:		Kilo
Branco crystal	$580 a	[illegible]
Dito, 2º jacto	$540 a	[illegible]
Crystal amarello	$520 a	[illegible]
Mascavinho	$420 a	[illegible]
Mascavo bom	$310 a	[illegible]
[illegible]	— a	
Sergipe:		
Branco, crystal	$560 a	[illegible]
[illegible] amarello	—	
Mascavinho	$420 a	[illegible]
Mascavo bom	$310 a	[illegible]
Dito baixo	— a	—
Dito regular	$290 a	$300
Campos:		
Branco, crystal	$580 a	[illegible]
Branco, 2º jacto	— a	
[illegible] 2º [illegible]	— a	
Mascavinho	$420 a	[illegible]
Crystal, amarello	Não ha	
Bahia:		
Branco crystal	$540 a	[illegible]
Mascavinho	— a	—
[illegible] 2º jacto	Não ha	
Santa Catharina:		
Mascavinho	— a	—
Mascavinho bom	— a	—
Dito, regular	— a	—
Dito, baixo	— a	—
AZEITE		
Portuguez, lata de 16 litros	27$000 a	29$[illegible]
Idem, idem, de 1 a 2 litros	1$900 a	2$[illegible]
Hespanhol, lata de 16 litros	25$000 a	26$[illegible]
Dito, lata de 1 litro	[illegible] a	1$[illegible]
Francez, lata de 16 litros	20$000 a	22$000
Dito, idem, de 1 a 2 litros	1$000 a	1$[illegible]
Pasta, caixa	— a	105$000
Idem, Thomar	2$000 a	2$000
Idem, Prignol, caixa	— a	17$[illegible]
BANHA		
Nacional, kilo	$105 a	$250
Estrangeira	$180 a	$190
ALGODÃO		
Pernambuco	11$200 a	12$000
Rio Grande do Norte	10$600 a	11$500
Parahyba	10$000 a	11$[illegible]
Ceará	11$000 a	11$[illegible]
Penedo	10$500 a	11$000
ALCOOL		
De 40 gráos	220$000 a	238$000
De 36 gráos	285$000 a	205$000
AVES		
Gallinhas, uma	1$500 a	3$[illegible]
Frangos, um	$700 a	1$300
Ovos, duzia	1$400 a	1$[illegible]
AGUARDENTE		
Paraty	205$000 a	210$000
[illegible]	200$000 a	205$000
Pernambuco	190$000 a	[illegible]
Bahia	190$000 a	200$000
Macció	190$000 a	200$000
Aracajú	190$000 a	20[illegible]
Sul	190$000 a	200$000
AGUAS MINERAES		
Lambary, idem	— a	24$000
Salutaris, idem	— a	23$000
S. Lourenço, idem	— a	23$000
Vichy, idem	Nominal	
ALPISTE, 100 kilos	46$000 a	4[illegible]
AMENDOIM, casca, 100 kilos	22$000 a	23$000
ALHOS, cento	1$500 a	[illegible]
ALCATRÃO, barril	— a	44$000
AGUA RAZ, kilo	— a	$980
AZEITONAS		
Douro	$620 a	[illegible]
D'Elvas	$700 a	[illegible]
BACALHÁO		
Noruega, conforme a qualidade	44$000 a	65$000
Petit-ng	37$000 a	36$000
Halifax	37$000 a	39$000
Gaspé	40$000 a	43$000
Dito da Escocia	40$000 a	41$000
BANHA		
Porto Alegre, Extra (lata) de 2 kilos	62$200 a	66$[illegible]
Idem, idem, latas de 20 kilos	61$700 a	64$[illegible]
Laguna, lata de 20 kilos	60$[illegible] a	62$[illegible]
Itajahy, lata de 2 kilos	Não ha	
Americana, por libra	Nominal	
Dita, lata de 2 kilos, Minas	60$000 a	61$[illegible]
Dita, idem, lata grande	63$000 a	61$[illegible]
BORRACHA		
[illegible], conforme a qualidade, por 15 kilos	40$000 a	46$[illegible]
BREU		
Claro (180 libras)	— a	35$000
Escuro, idem	— a	34$000
BATATAS		
Nacional, kilo	$200 a	$240
Portuguezas	— a	24$000
Francezas, caixa	Não ha	
CARNE SECCA		
Rio da Prata, velhas, patos	Não ha	
Dita, idem, manta só	Não ha	
Dita nova, patos e mantas	$700 a	$760
Dita idem, manta só	$800 a	$920
[illegible]	Não ha	
Dita idem, mantas novas	$580 a	$720
CARNE DE PORCO		
Em barrica, kilo	$200 a	[illegible]
Mineira	1$100 a	1$[illegible]
CHÁ DA INDIA		
Verde	6$500 a	10$[illegible]
Preto	6$500 a	6$[illegible]
[illegible] (Lbs)	7$500 a	8$[illegible]
CERVEJAS		
Antarctica (1 duzia)	— a	4$[illegible]
Dita (5 duzias)	— a	5$[illegible]
Dito (10 duzias)	— a	8$[illegible]
[illegible] (uma duzia)	7$000 a	—
Teutonia	7$000 a	—
Bock-Ale, 1 duzia	— a	7$[illegible]
Dito, 10 duzias	— a	6$[illegible]
Brahma, 1 duzia	— a	4$[illegible]
Dito, 10 duzias	— a	4$[illegible]
Guarany, 1 duzia	— a	2$[illegible]
Dito, 10 duzias	— a	3$[illegible]
CEBOLAS		
[illegible]	Não ha	
Ditas nacionaes (cento)	1$500 a	2$[illegible]
CHOCOLATE		
[illegible]	— a	[illegible]
Dito, pão	$850 a	1$[illegible]
FEIJÃO		
Preto:	100 kilos	
De Porto Alegre, novo, especial	18$000 a	21$700
Dito, idem, da terra, idem	Nominal	
	Kilo	
[illegible]TTE em folha, conforme a qualidade	[illegible] a	[illegible]
CIMENTO		
[illegible]	10$500 a	[illegible]
Corôa Preta	— a	13$500
Cruz Vermelha	— a	12$500
Cathedral	11$000 a	11$[illegible]
Saturno	10$500 a	—
[illegible]	10$500 a	—
Outras marcas	11$000 a	12$[illegible]
[illegible]NGICA (100 kilos)	25$000 a	28$[illegible]
CACAU, kilo, em pó	— a	2$[illegible]
Dito, em massa	— a	3$[illegible]
CHAMPAGNE	12$000 a	14$[illegible]
[illegible], latas sortidas	2$000 a	2$[illegible]
[illegible]	2$550 a	2$[illegible]
[illegible] Frères, sortidas	2$[illegible] a	2$[illegible]
[illegible]	2$[illegible] a	2$[illegible]
[illegible], Galone, sortidas	Não ha	
[illegible]	1$500 a	2$[illegible]
Outras marcas	1$750 a	2$[illegible]
[illegible]VILHAS		
[illegible] nacionaes	Não ha	
Ditas, estrangeiras	68$000 a	70$[illegible]
[illegible] Santa Catharina superior qualidade	15$000 a	18$[illegible]
Dito, manteiga nacional	33$000 a	3[illegible]
Dito, enxofre, idem	33$000 a	3[illegible]
Dito, mulatinho	20$000 a	2[illegible]
Dito, diversas cores	Não ha	
Dito, branco	10$000 a	2[illegible]
Dito, estrangeiro	30$000 a	[illegible]
Dito, vermelho	19$000 a	[illegible]
[illegible], nacional	Não ha	
Dito, estrangeiro	30$000 a	3[illegible]
[illegible]	Não [illegible]	
Dito, estrangeiro	37$000 a	[illegible]
FARINHA DE MANDIOCA		
[illegible], especial	Não ha	
Dita, grossa	13$500 a	14$[illegible]
Porto Alegre, especial	18$500 a	1[illegible]
Idem, idem, fina	17$000 a	1[illegible]
Dita, peneirada	16$000 a	1[illegible]
Dita, grossa	13$500 a	14$[illegible]
FARINHA DE TRIGO		
Moinho Inglez	Por 1 sacco	
Nacional	— a	24$[illegible]
Brasileiras	— a	23$[illegible]
Bahia, nacional	— a	25$000
[illegible]	—	
Semolina	— a	35$[illegible]
Farello	3$000 a	3$[illegible]
Farellinho, idem	3$000 a	3$[illegible]
Reunido	4$000 a	4$[illegible]
Trigo, idem	— a	4$[illegible]
Moinho Fluminense:		
Especial	25$000 a	25$[illegible]
S. Leopoldo	24$000 a	23$[illegible]
O. O.	23$000 a	23$[illegible]
Moinho Santa Cruz:		
Perola, especial	25$000 a	25$[illegible]
Santa Cruz	24$500 a	25$[illegible]
Mimosa	23$500 a	24$[illegible]
FRUCTAS		
Maçãs, barril	58$000 a	64$[illegible]
Peras, idem	Não ha	
Uvas, idem	43$000 a	38$[illegible]
Maçãs (caixa)	Não ha	

FUMO

Pé Minas, especial	$900 a	1$000
Dito, superior	$800 a	$900
Dito, 2ª	$700 a	$800
Dito, ordinario	$600 a	$700
Goyaz, especial	1$800 a	2$000
Dito, superior	1$400 a	1$600
Baixo	1$100 a	1$300
Rio Novo, especial	1$300 a	1$600
Dito, 1ª	1$000 a	1$200
Carangola	1$270 a	1$300
Dito, 2ª	$900 a	1$000
Dito, 3ª	1$100 a	1$300
Dito, 1ª	1$600 a	$700
Fumo especial	2$000 a	2$100
FUBA' de milho, 100 kilos	12$000 a	16$000
FAVAS, 100 kilos	Não ha	

GOIABADA

Pesqueira	Não ha	
Campos oval	$500 a	$540
Dito, redonda	$500 a	$540
Dragão, lata	— a	1$100
Caixa, lata	— a	1$400
Dragão, lata	— a	1$200
GENEBRA, laxa, Fokings	— a	30$500
GOMMA (caixa)	Nominal	
GESSO Monde para estuque, (superior, barrica)	35$000 a	37$000
KEROSENE, caixa	7$200 a	8$200
LOMBO (mineiro, especial	1$250 a	1$3[illegible]
Dito, regular	1$000 a	1$[illegible]
LINGUAS do Rio Grande, uma	1$300 a	1$500
LADRILHOS, milheiro	— a	125$000

GORDURAS

Rio Grande, sebo	— a	$580
Rio da Prata, idem	— a	—
Matadouro, kilo	Nominal	

MANTEIGA

Nacionaes:		
Rio Grande do Sul	Não ha	
Minas	2$600 a	3$000

MASSAS

Brancas, kilo	— a	$400
Amarellas, kilo	— a	$700

MARMELADA

Colombo	— a	1$000
José Santos	— a	1$000
Pombeca	— a	1$000
Santelmo	— a	1$000
Manufact. Fluminense	— a	1$000

MILHO

Amarello, do norte	Não ha	
Idem, idem, mistura	12$800 a	13$000
Idem, da terra	11$000 a	11$500

MADEIRAS

Americano, pé	— a	$100
Riga, duzia	— a	90$000
Spruce, duzia	— a	80$000
Sueco, branco, duzia	— a	86$000
Dito, vermelho, duzia	— a	89$000
Pinho de riga:		
1ª qualidade, duzia	77$000 a	—
2ª qualidade, duzia	67$000 a	—
Taboas, pé	$740 a	—
MASSA DE TOMATE, lata	$440 a	$480

OLEOS

De linhaça, lata	— a	1$300
Dito, barril	— a	1$200
Dito, de algodão, kilo	$580 a	$610
PIMENTOS		
Estrangeiro, por libra	— a	1$340
Dito, inferior	— a	1$340

PHOSPHOROS

Duas cabeças, lata		44$000
Uma cabeça, lata		43$000
De cera, Navaes, lata		64$000
Brilhante, de madeira	42$000 a	43$000
Sueco, de madeira, lata	42$000 a	44$000
Idem de cera		63$000
POLVILHO, 100 kilos	23$000 a	24$000
PIMENTA da India, kilo	1$150 a	1$200

QUEIJOS

Minas, um	$800 a	3$000
Dito (marca Aguia caixa) 1ª	— a	54$
Dito, 2ª	— a	48$
Prato, kilo	3$500 a	4$000
Suisso, kilo	3$300 a	4$[illegible]
Parmesão, italiano, kilo	3$700 a	4$[illegible]
Reino, idem idem	— a	4$000

SABÃO

Em tijolos, kilo	— a	$340
Em barra, idem	— a	$340
Oleina e virgem, em tijolos, caixa	— a	1$750
Dito, idem, pequenos	— a	1$[illegible]
Idem, idem	— a	[illegible]
Nacional, em tijolos	— a	2$[illegible]
Idem, de peso, kilo	— a	1$[illegible]
Virgem, idem, idem	— a	$400
Dito, idem, idem para cumieira	— a	500$000
Telhas Marselha, milheiro	— a	350$000

TIJOLOS

Francezes, inglezes (milheiro)	230$000 a	240$000
Ditos nacionaes, de alvenaria	— a	45$000

SAL

Marca "Touro", alqueire	— a	2$650
Outras qualidades, alqueire	— a	2$450
TOUCINHO		
De Minas superior	$800 a	$850
Dito, inferior	$600 a	$650
TREMOÇOS, 100 kilos	25$000 a	27$000
TAPIOCA nacional	16$000 a	24$000

VINAGRE

De Lisboa, branco	200$000 a	220$000
Dito, tinto	180$000 a	200$000

VINHOS

Finos:		Caixa
Mucedo	31$000 a	33$000
Adriano	30$000 a	33$000
Villa d'Allem	30$000 a	31$000
Sodré Leão	20$000 a	21$000
De mesa:		
Pomar, caixa	17$000 a	18$000
Collares, E. C., idem	17$000 a	18$000
Nova Gomes, idem	17$000 a	18$000
Cavaras, tinto, superior	400$000 a	420$000
Dito, quinta da Barca	360$000 a	380$000
Dito, outras marcas	300$000 a	340$000
Dito, branco	325$000 a	375$000
Verde	340$000 a	360$000
Dito, outras marcas	310$000 a	320$000
Communs:		Pipa
Collares, tinto, superior	380$000 a	400$000
Dito, inferior	350$000 a	380$000
Virgem, do Porto	340$000 a	350$000
Verde, portuguez	330$000 a	340$000
Lisboa, tinto	— a	—
Dito, branco, 14 gráos	310$000 a	330$000
Figueira, tinto	330$000 a	340$000
Hespanhol, tinto	Não ha	
Dito, branco	360$000 a	370$000
Dito, verde	Não ha	
Nacional do Rio Grande, cotam-se de	150$000 a	160$000

VERMOUTH

Francez	— a	26$500
Dito, Cinzano	— a	23$[illegible]

VELAS

De Stearina:		Caixa
Communs grandes	11$500 a	—
Ditas, pequenas	7$000 a	7$200
Brilhantes	— a	10$500
Grandes de 5 e 6 (25 pacotes)	— a	11$[illegible]
Pequenas, idem, idem	— a	7$[illegible]
Francezas, de 5 (20)	— a	15$[illegible]
Locomotiva, de 6 (20)	— a	17$[illegible]
Cirios (20)	— a	12$[illegible]
Ditas para carros:		
Brasileira (30)	— a	16$[illegible]
[illegible] (25)	— a	18$[illegible]
Ditas para automoveis:		
[illegible] 6 (20)	— a	20$[illegible]
Condor (25)	— a	20$[illegible]
Brasileira (25)	— a	24$[illegible]
Paulista (25)	— a	20$[illegible]
[illegible] (25)	— a	18$[illegible]
Columbo (25)	— a	23$[illegible]
em latas	— a	21$[illegible]
Para presepios	Nominal	
Brasileiras, latas de 16 velas	— a	11$[illegible]
Grandes de 5 ou 6 (15 pacotes)	— a	6$8[illegible]
Pequenas, idem, 6 (25 pacotes)	— a	12$[illegible]
Curtas, [illegible] (30 pacotes)	— a	[illegible]
[illegible] especiaes, 6 (20 pacotes)	— a	16$[illegible]
Vigas de aço, kilo	— a	$200

CARNES VERDES

No matadouro de Santa Cruz foram abatidos hontem:

354 rezes, 24 vitellas, 42 carneiros e 45 porcos.

Foram rejeitados 3 1/2 rezes e 5 1/4 porcos.

A matança foi feita para os seguintes senhores:

Dorisch & C., 20 rezes e 1 porco; José Farbosa de Aguiar, 28 rezes, 10 vitellas e 16 [illegible]; C. Figueiredo de Mello, 50 rezes e 9 porcos; Eduardo de Azevedo & C., 47 rezes; Soares Thomaz & C., 20 rezes e 3 vitellas; Alexandre V. Sobrinho, 33 rezes e 1 vitellas; Mendonça Lima & C., 31 rezes, 3 vitellas e 6 porcos; Francisco V. Goulart, 08 rezes e 8 porcos; Portinho & C., 26 rezes; José G. Dias, 17 rezes; Fontes & C., 17 rezes; Oliveira Irmão & C., 21 rezes e 1 vitellas; Menezes Pedrinha & C., 28 rezes; José Felix & C., 7 rezes e 1 vitella; Santos Fontes & C., 5 porcos; Luiz Camerano, 42 carneiros.

Vigoraram no entreposto de S. Diogo os seguintes preços:

Rezes, $400 e $420; carneiro, 1$600; porco, $900, e vitella, $600 e $900.

ALFANDEGA

Em ouro	185:583$096
Em papel	287:018$570
Total	472:601$666
De 1º a 23	7.852:256$110
Em egual periodo de 1911	7.384:206$887
Differença a maior em 1912	468:259$243

ENTRADAS POR CABOTAGEM

EM 23

Arroz pilado 650 saccos, armarinho 8 caixas, alfafa 1.450 fardos, alcool 56 pipas e 12 [illegible], aguardente 102 pipas.

Batatas 200 [illegible], couros curtidos 5 amarrados, 3 caixas e 6 fardos.

Côcos 154 saccos, carne salgada 5813 de [illegible] e 6 fardos.

Doces 22 caixas.

Fitas cinematographicas 5 caixas, feijão 1.507 saccos, farinha de mandioca 450 saccos, [illegible] 62 fardos.

Madeiras taboas de lei 147 amarrados e 100 taboas, toras de diversas qualidades 102.

[illegible] lenha, panno 4 fardos, [illegible] em salmoura 20 caixas, plantas vivas 9 caixas, palhões para [illegible] 84 fardos.

VAPORES ESPERADOS

25 Portos do sul, *Itapuca*.
25 Callao e escs., *Oropesa*.
25 Rio da Prata, *Cordova*.
25 Genova e escs., *Lusitania*.
26 Trieste e escs., *Sofia Hohenburg*.
26 Portos do norte, *Bahia*.
27 Southampton e escs., *Asturias*.
27 Portos do sul, *Itaquera*.
27 Santos, *Habsburg*.
27 Portos do sul, *Itacolomy*.
27 Santos, *Siamese Prince*.
27 Portos do sul, *Itapacy*.
28 Genova e escs., *Savoia*.
28 Portos do sul, *Siria*.
29 Portos do sul, *Itapema*.
28 Hamburgo e escs., *Macedonia*.
29 Hamburgo e escs., *Hohentaufen*.
29 Rio da Prata, *Araguaya*.
29 Rio da Prata, *Cap Arcona*.
30 Hamburgo e escs., *Cap Ortegal*.
30 Rio da Prata, *Zeelandia*.
31 Rio da Prata, *Oscar Fredrik*.
31 Portos do sul, *Jupiter*.

Junho:

3 Hamburgo e escs., *Petropolis*.
3 Santos, *Byron*.
4 Rio da Prata, *Atlantique*.
4 Hamburgo e escs., *Electric*.
4 Genova e escs., *Principessa Mafalda*.
5 Liverpool e escs., *Ortega*.

VAPORES A SAIR

24 Hamburgo e escs., *Tijuca*.
24 Caravellas e escs., *Carolina*.
24 Bremen e escs., *Aachen*.
24 Rio da Prata, *Orion*.
24 Portos do norte, *Maranhão*.
25 Portos do sul, *Itauba*.
25 Florianopolis e escs., *Anna*.
25 Liverpool e escs., *Oravia*.
25 Pernambuco e escs., *Itapura*.
25 Portos do sul, *Borborema*.
25 Pará e escs., *Tupy*.
25 Portos do norte, *Rio de Janeiro*.
25 Rio da Prata e escs., *Bragança*.
25 Genova e escs., *Cordova*.
25 Pará e escs., *Fagundes Varella*.
25 Victoria e escs., *Pinto*.
26 Rio da Prata, *Sofia Hohenburg*.
26 Mucury e escs., *Industrial*.
27 Hamburgo e escs., *Habsburg*.
27 Rio da Prata por Santos, *Asturias*.
27 Nova York e escs., *Siamese Prince*.
28 Maceió e escs., *Rio Pardo*.
28 Rio da Prata, *Savoia*.
29 Hamburgo e escs., *Cap Arcona*.
29 Southampton e escs., *Araguaya*.
29 Recife e escs., *Satellite*.
30 Portos do norte, *Sergipe*.
30 Santos, *Guahyba*.
30 Rio da Prata, *Cap Ortegal*.
30 Amsterdam e escs., *Zeelandia*.
31 Stockholmo e escs., *Oscar Fredrik*.

Junho:

1 Laguna e escs., *Laguna*.
1 Portos do norte, *Aracaty*.
2 Rio da Prata, *Siria*.
3 Nova York e escs., *Byron*.
3 Rio da Prata, *Hollandia*.
4 Rio da Prata, *Principessa Mafalda*.
4 Bordéos e escs., *Atlantique*.
5 Callão e escs., *Ortega*.

LOTERIAS

CAPITAL FEDERAL

16:000$000

Resumo dos premios da 85ª loteria do plano n. 215, 114ª extracção do anno de 1912 realizada em 23 de maio de 1912.

PREMIOS DE 16:000$000 A 200$000

31833	16:000$000	14998	200$000
43772	2:000$000	21290	200$000
21560	1:200$000	21588	200$000
9018	1:000$000	21621	200$000
10030	1:000$000	31109	200$000
6848	200$000	32631	200$000
1141	200$000	43192	200$000
12848	200$000		

PREMIOS DE 100$000

4701 4956 5086 7797 7857 8486
10013 11337 11749 15339 15809 16070
16407 17271 18267 18589 19417 19565
21185 21592 28739 28972 29354 33081
33638 35221 35601 36115 41617 43541
43794 44479 45331 48343 49787

APPROXIMAÇÕES

31832	e	31834	200$000
43771	e	43773	100$000
21559	e	21561	100$000
9017	e	9019	100$000
10029	e	10031	100$000

DEZENAS

31831	a	31840	30$000
43771	a	43780	20$000
21551	a	21560	20$000
9011	a	9020	20$000
10021	a	10030	20$000

CENTENAS

31801	a	31900	4$000
43701	a	43800	4$000
21501	a	21600	4$000
9001	a	9100	4$000
10001	a	10100	4$000

Todos os numeros terminados em 33 têm 4$000.

Todos os numeros terminados em 3 têm 2$000, exceptuando-se os terminados em 33.

O fiscal do governo, major Francisco de Assis.

O director presidente — Dr. *Antonio Olyntho dos Santos Pires*.

O director-assistente, *João Carlos de Oliveira Rosario*, secretario.

O escrivão, *Firmino de Cantuaria*.

CANDELARIA

Lista geral dos premios da 54ª loteria da Candelaria, 26ª do plano n. 13, extrahida em 23 de maio de 1912.

PREMIOS DE 10:000$ A 200$000

1133	10:000$000	1312	100$000
620	1:000$000	4762	100$000
3361	500$000	5131	100$000
2636	200$000	674	100$000
436	200$000	5113	100$000
4622	200$000	3686	100$000
228	100$000	5727	100$000
1991	100$000	5737	100$000

PREMIOS DE 30$000

45 231 430 846 1904 1987 2353
2456 3130 3160 4856 4213 5936 4690
5038

PREMIOS DE 20$000

371 555 668 1189 1361 2285 2790
3160 3563 3887 4132 4150 4329 4430
4907 5204 5121 5590 5023 5936

APPROXIMAÇÕES

1132	e	1134	100$000
619	e	621	50$000

DEZENAS

1131	a	1140	15$000

Todos os numeros terminados em 3 têm 6$000.

O ajudante do fiscal do governo, dr. *Pereira de Albuquerque*.

O fiscal da Prefeitura, dr. *Jorge Dyott Fontenelle*.

O representante da irmandade, *Antonio Pinto da Vargues*, thesoureiro.

O escrivão, *Arthur Gama d.*

AVISOS

[illegible]

[illegible]

SECÇÃO LIVRE

Fechamento das portas

Agente ao Calçado da Campanha, sito á avenida Passos 121, avisa aos seus amigos e freguezes que mantem as portas de sua casa commercial abertas até ás 10 horas da noite, para isso que organizou duas turmas de empregados.

1ª turma — Capitão C. F. de Abreu, interessado Ernesto Abrantes, Antonio dos Santos, Abreu Miguel e sargento João Sayão.

2ª turma — Capitão C. F. de Abreu, alferes Eduardo Gomes e Geraldo de Oliveira.

Convem, pois, a todo chefe de familia economico, surtir-se deste superior calçado, visto que comprarão mais barato 20 °|° do que em qualquer outra casa.

121, AVENIDA PASSOS, 121

Colhe hoje mais uma mobilia na fabrica de sua existencia o distincto socio da empresa de moveis da rua General Caldwell n. 63, Francisco Fernandes Veiga.

Por esta feliz data cumprimentam, seus amigos.

RUFINO LOPES e ELYSIO DE OLIVEIRA.

Rio, 24 de maio de 1912. 1207

Formicida Paschoal

O Formicida Paschoal não tem attestados de favor. A grande acceitação que tem tido o Formicida Paschoal é justa pela superior qualidade e seriedade na medida.

A Justiça tambem tem seus "caftens"

Quando aos largos horizontes da nossa bahia toca qualquer transatlantico, em cujo bojo não raras vezes, se encontram martyres, ou escravas brancas, os *caftens* procuram sequestral-as, para exploração; facto identico se observa actualmente no nosso fôro, onde um sarafrar o diplomado vende despachos de um juiz que, p ocurado acceitar ouve-o, suppondo ser um homem de honra; este *caften* da honestidade de um amigo tem vendido despachos do juiz pelos preços de dois contos até 4:000$; é um escandalo; mas o commercio honrado e importador é quem sente as transacções do *caften*, o qual não se dá de mercadejar despachos.

O commercio.

Tabletas de Antikamnia

OPPOSTO A DÔR

(Opposto á dor)

Curam com facilidade as:

Dores sciaticas

Irregularidades da menstruação

A venda em todas as drogarias do Brasil

MARCA REGISTRADA

TRABALHAVA COMO DACTYLOGRAPHA

Teve que deixar o emprego porque a fraqueza escurecia-lhe a vista e não podia escrever — Dôres de cabeça diariamente

Tive que abandonar o meu emprego de dactylographa, devido ao meu estado de anemia, que, além de outros soffrimentos, como dores nas costas, feridas no pescoço, fastio, desanimo e dores de cabeça diariamente, impedia-me de escrever, pois ao fixar o papel escurecia-me a vista e tinha tonteiras.

Resolvida a tratar-me, de accôrdo com o parecer do medico que me examinou e que declarou ser tudo proveniente de grande anemia, usei, ao principio, porém sem resultado, o Oleo de Figado de Bacalhão, e outros fortificantes até que o mesmo medico receitou-me o **IODOLINO DE ORH**, com o uso do qual desappareceram rapidamente meus soffrimentos, começando logo a ter fome, a sentir-me mais animada, mais forte e assim melhorando continuamente; por espaço de um mez, fiquei radicalmente curada, tendo retomado meu emprego, sem sentir agora o mais leve signal de fraqueza ou cansaço e sem o menor escurecimento de vista.

Clara Olivier

Rio de Janeiro, 9 de fevereiro de 1911.

O «IODOLINO DE ORH», approvado pela Junta de Hygiene, é o precioso succedaneo do Oleo de Figado de Bacalhau, das emulsões e das preparações iodadas, formulado essencialmente para o tratamento de creanças e pessoas anemicas. Indicações: Lymphatismo, rachitismo, anemia, escrophulose, tuberculose, escrophula, diarrhéas infecciosas, affecções pulmonares, etc.

Vende-se em todas as drogarias e pharmacias. Garrafa 5$000.

Agentes geraes: SILVA GOMES & C. — Rio de Janeiro

Ao Intrigante

O abaixo-assignado vem por meio deste intimar o individuo que, usando de abuso, tem dito que sou casado, para intrigar-me a pessoa de minha amizade; desejo que tal individuo prove o que diz, sob pena de ficar como infame e calumniador.

FRANCISCO NUNES DAS NEVES.

Prefeitura Municipal

O sr. Antonio Pereira Junior é convidado a pagar os alugueis de tres mezes e dias do predio da rua Zeferino n. 126.

1166 *José Candido Barros.*

Passa hoje sua segunda primavera, meu padrinho Henrique Mello, ao qual desejo mil felicidades e peço sua benção.

24 — 5 — 912.

1187 *Ismenia Sá.*

Hydrocele

Recente, chronica ou reproduzida, cura radical, sem operação cortante, pelo especialista DR. LEONIDIO RIBEIRO, com uma simples applicação do seu processo, sem dôr nem febre e isento de reproducção da molestia.

Consultorio: rua da Constituição n. 13 (Pharmacia), do meio dia [illegible] da tarde.

Emprestimos e hypothecas

O Crédit Foncier du Brésil, estabelecido á avenida Rio Branco, edificio das Docas de Santos, faz emprestimos em papel moeda, sob primeira hypotheca, a juros modicos e prazos até cinco annos, e nas mesmas condições faz emprestimos em ouro, amortizaveis em prestações semestraes e por prazo de dez a trinta annos. Além disso, aos proprietarios de terrenos, que queiram construir, abre creditos até 50 °|° do valor do immovel a construir, comprehendido o terreno, ficando esses creditos, concluida a construcção, transformados em emprestimos hypothecarios, amortizaveis a longos prazos. Empresta egualmente dinheiro sobre as polices federaes, estaduaes e municipaes, assim como sobre contas processadas no Thesouro Nacional.

Loterias da Capital Federal

GRANDE E EXTRAORDINARIA LOTERIA DE S. JOÃO

Tres sorteios — 1º, 100:000$; 2º, 100:000$ e 3º, 200:000$, em [illegible] de junho.

Vinol

Quem uma vez provar o VINOL, não comprará mais as preparações de Oleo de Figado de Bacalhau, nem as Emulsões, — pois que empregando o VINOL, terá todos os elementos tonicos e reconstituintes dos figados frescos de bacalhão, SEM A PARTE GRAXOSA ou o OLEO. Além disso contem o VINOL peptonato de ferro organico, que estimula o appetite e purifica o sangue.

Para tosses, bronchites, tuberculose incipiente, molestias da garganta e dos orgãos respiratorios em geral, assim como para o tratamento da anemia, debilidade, cansaço, etc., o VINOL Não Tem Rival.

Experimentem-no todos sob a nossa plena garantia.

Unicos agentes: Paul J. Christoph Co. — Rua General Camara n. 145, Rio de Janeiro

Procuração

Francisco José Arruda tendo em tempo passado uma procuração ao sr. Narciso Camara, para vender a parte da fazenda do Engenho Novo em Jacarépaguá, que lhe pertence, declara que desta data fica sem effeito a dita procuração.

Rio, 22 de maio de 1912.

1040 FRANCISCO JOSÉ ARRUDA.

D[illegible]

a melhor e a mais elegante das preparações de oleo de figado de bacalhau é o

VINHO DO DOUTOR VIVIEN

O sabor do Vinho Vivien é tão agradavel que [illegible]

DECLARAÇÕES

Centro dos Chauffeurs

CARMO, 61, SOBRADO

Telephone 978

Communica-se aos srs. associados que a agencia dos srs. Alberto Alves & Comp., na Avenida Rio Branco, 155 (proximo á rua da Assembléa), se encarrega da cobrança de recibos, sempre que os srs. socios por mudança de residencia ou outro qualquer motivo não sejam encontrados pelo cobrador, bem como fornece propostas e estatutos, dá informações e recebe reclamações relativas a esta aggremiação.

Rio de Janeiro, 20 de maio de 1912. — *Affonso Vidal*, secretario. 581

SOCIO COMMANDITARIO

50:000$000

Para desenvolvimento de uma fabrica, unica deste genero, artigo de grande consumo e lucro, precisa de um socio commanditario, negocio muito serio; cartas no escriptorio desta folha para B. O.

Club 24 de Maio

Recita mensal terminando com uma soirée dançante, hoje sexta-feira 24 de maio; ingresso aos srs. socios com o recibo do corrente mez.

Olavo Brazil

4º secretario.

Club dos Diarios

A directoria avisa aos srs. socios que haverá baile quarta-feira, 29, ás 10 horas da noite, em homenagem ao exmo. sr. dr. Julio Fernandez, ministro argentino, que se retira do Brasil a 30.

Rio, 23 de maio de 1912. — O secretario, *Octavio de Souza Leão*.

A' praça

Francisco Pereira de Araujo e Alfredo Banks Fernandes Malmo, communicam á esta praça, ás do interior e do estrangeiro, que a contar de 1º de janeiro do corrente anno, dissolveram, de commum accordo, a sociedade mercantil que girava nesta praça, sob a razão social de ARAUJO & MALMO, da qual eram solidarios; retirando-se o socio Alfredo Banks Fernandes Malmo, pago de todos os seus haveres na referida sociedade e livre de toda responsabilidade, ficando o activo e passivo da mesma, a cargo do socio Francisco Pereira de Araujo.

Rio de Janeiro, 17 de maio de 1912. — *Francisco Pereira de Araujo*. — p. p. — *Domingos José Fernandes Martins*.

A' praça

Francisco Pereira de Araujo, e o dr. Jair Cunha, communicam á esta praça, ás do interior e estrangeiro, que, a contar de 2 de janeiro do corrente anno, organizaram nesta praça, sob a razão social de P. DE ARAUJO & COMP., e em successão á firma dissolvida de Araujo & Malmo, uma sociedade mercantil para o commercio de drogas, productos chimicos e especialidades pharmaceuticas.

A nova firma, cuja séde é á rua de São Pedro, 82, assume a responsabilidade de todo o activo e passivo de sua antecessora e espera merecer a mesma confiança e protecção á esta dispensada.

Rio de Janeiro, 22 de maio de 1912. — *P. de Araujo & Comp.*

Associação de Soccorros Mutuos de Nictheroy

CONVOCAÇÃO PARA ASSEMBLÉA GERAL EXTRAORDINARIA

De ordem do sr. presidente e de accordo com o paragrapho 1º, do art. 33, dos estatutos, convido os srs. associados, nas condições do 1º paragrapho, do art. 29, a se reunirem em sessão geral extraordinaria, na séde da Associação, á rua de S. João n. 29, em 25 do corrente, ás 6 1/2 horas da tarde, afim de ouvirem a leitura do projecto de reforma dos estatutos, discutir e votal-o.

Nictheroy, 18 de maio de 1912. — *João Pe[illegible] Junior*, 1º secretario.

Ilha da Boa-Viagem

A Associação Protectora dos Homens do Mar avisa a todos seus associados e associadas, aos fieis devotos da V. S. da Boa Viagem, cuja imagem se venera na sua capella erecta na Ilha do mesmo nome, que a festa annual que devia ter tido logar a 5 de maio corrente, será levada a effeito no dia 2 de junho futuro domingo, com as mesmas solemnidades dos annos anteriores, começando ás 10 horas da manhã, pela missa conventual.

Para abrilhantar esse acto de devoção pede o comparecimento de todos; e mais que as pessoas ás quaes dirigiu circulares, pedindo auxilio pecuniario ou objectos para o leilão que deverá ter logar depois da missa conventual, [illegible] na Secretaria da Associação, á rua do Ouvidor n. 50, 2º andar, na Capital Federal, ou para á rua Barão do Pontal n. 11, em S. Domingos, morada do nosso consocio, o sr. capitão-tenente Carlos Manoel de Castro Menezes, que obsequiosamente presta-se a recebel-os.

Rio de Janeiro, 20 de maio de 1912. — O presidente, vice-almirante *H. Brandão*.

Festa de S. Benedicto na Barra do Pirahy

Terá logar nos dias 1 e 2 de junho proximo futuro a tradicional festa de S. Benedicto.

As novenas começarão em 24 do corrente, havendo, desse dia em deante, divertimentos publicos.

Club 24 de Maio

Recita mensal, hoje sexta-feira 24 do corrente.

Ingresso aos srs. socios com o recibo do corrente mez.

Alvaro Brazil

1º Secretario.

Sociedade Auxiliadora dos Funccionarios do Correio Ambulante

Convido os srs. associados a se reunirem na séde social, ás 7 horas da noite, de 24 do corrente, afim de assistirem o sorteio das acções e procederem a eleição para a nova directoria.

De accordo com os artigos 13 e 14 dos estatutos, só poderão votar e ser votados os socios quites. — *Tavares Guimarães*, 1º secretario. 1157

Aug.·. e Ben.·. Loj.·. Cap.·. Ganganelli do Rio

Hoje, ses.·. econ.·., ás 8 horas. Secret.·., 24 — 5 — 912. — *J. Rosa Junior*, secr.·.

Sociedade Beneficente Memoria dos Heroes Portuguezes e Rainha Santa Izabel

SECRETARIA RUA DE S. JOSÉ 122

Expediente, das 2 ás 5 da tarde

Sessão do conselho administrativo, hoje, 24, ás 7 da tarde. — *Alfredo Rodrigues de Almeida*, director 1º secretario. 1171

A. B. dos Empregados da Cie. du Port de Rio de Janeiro

1ª CONVOCAÇÃO

De ordem do sr. presidente, convido os srs. membros do conselho deliberativo, para a reunião extraordinaria a realizar-se no dia 26 do corrente, á 1 hora da tarde, á avenida Rio Branco n. 56. Ordem do dia: eleição de um membro da commissão de contas.

Rio, 23 de maio de 1912. — *José Joaquim Galvão*, 1º secretario.

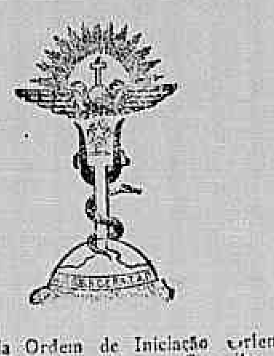

Escudo da Ordem de Iniciação Oriental, sob os auspicios do Supremo Conselho dos VV.·. MM.·. do Thibet (para o Occidente), com autorização esp.·., sob n. 7.789, para os Estados Unidos do Brasil — Rio de Janeiro.

A Estrella do Oriente, revista de altos estudos psychicos, Orgão Official Esoterico Oriental dos Estados Unidos do Brasil, fundada no Rio de Janeiro, á rua da Estrella n. 67, em 24 de janeiro de 1911, por iniciativa de J. P. Canêdo Junior—director-proprietario; publica-se, mensalmente, no dia 24 de cada mez.

O n. 17, anno 2º, 24 de maio do corrente: traz 20 paginas, um importante summario que em resumo é o seguinte: Uma circular, pela Delegacia Geral da Ordem e propaganda. A vida no Templo de Adyar. Escudo da Ordem de Iniciação Oriental — Do Sup.·. Cons.·. Mysterios da Reincarnação, por um discipulo. Reflexões, por J. P. Canêdo Junior. Alguma Luz no Caminho, por um discipulo. Purificação, cap. III, por Annie Besant. A grande sacerdotiza do collegio d'Amen-Rha, por um jornalista. Analyse das Coisas — sciencia futura — Paulo Gibier.

A Estrella do Oriente fica extremamente agradecida a seus numerosos leitores, a todos que já nos honraram com as suas assignaturas para o anno corrente de 1912, e roga a todos que desejarem nesta capital, bem como nos Estados do Brasil, ou no estrangeiro, participarem da Estrella do Oriente, nos enviar, ou aos nossos illustres representantes, suas ordens, podendo as assignaturas ser tomadas em qualquer época, terminando sempre em 31 de dezembro de cada anno.

O pagamento das mesmas é feito sempre adeantadamente.

A administração da Estrella do Oriente remette a seus novos assignantes os primeiros numeros da revista do corrente anno, pelo mesmo custo. Os 12 numeros do anno passado custam apenas 6$100 réis; primeira collecção annual que remettemos para os Estados do Brasil, pelo mesmo importe; para o estrangeiro, mais 300 réis.

E' encontrada a nossa revista nas principaes livrarias e vendedores de jornaes desta capital.

A Estrella do Oriente communica a quem possa interessar que recebeu, em data de 10 do corrente, uma carta procedente de San Remo (Italia), assignada por duas pessoas que tem em reserva o nome das missivistas femeninas até opportunamente.

A missiva foi novamente remettida a seus assignatarios.

Rua da Estrella n. 67 (Rio) — Administração.

Sociedade Beneficente Commercial, Artistica e Industrial

SECRETARIA, 185 RUA BELLA DE SÃO JOÃO, 185

Edificio proprio

Sessão da directoria e conselho, hoje, ás 7 horas da noite.

Communico aos srs. associados que o expediente diario desta sociedade foi transferido para das 7 ás 8 da horas noite.—*Pedro Elesbão de Abreu*, 1º secretario. 1165

Ben.·. Loj.·. Cap.·. Amor da Ordem

Hoje sess.·. econ.·. ás 7 horas da noite. — *Plinio*, secretario. 1198

Centro Maritimo dos Empregados da Camara

Sito á rua dos Benedictinos n. 30, 1º andar — (2ª convocação).

De ordem do sr. presidente, convida-se todos os srs. socios para comparecerem a Assembléa Geral Ordinaria, á realizar-se no dia 24, ás 7 horas da noite.

Ordem do dia, eleição de directores. — O 1º secretario, *Manoel Gomes de Oliveira*.

Ben.·. Loj.·. Cap.·. Redempção

As eleições adiadas em virtude do luto pelo fallecimento do irm.·. mest.·. adj.·. terão logar no dia 29 do corrente (quarta-feira), ás oito horas da noite, no local do costume. — O secr.·., *João Rocha Lopes*, 13.·. 1256

Real Sociedade Club Gymnastico Portuguez

Sarão Mensal em 25 de maio de 1912.

A' entrada far-se-á com o recibo do mez, para os srs. socios e com os convites expedidos para ás exmas. familias. — *Luiz Vianna*.

EDITAES

Ministerio da Agricultura, Industria e Commercio

DIRECTORIA DO SERVIÇO DE ESTATISTICA

Concorrencia para a venda de aparas de papel, taboas e estopas inserviveis, existentes na Officina Typographica desta Directoria.

Em cumprimento ao aviso n. 236, de 20 do corrente, faço publico que no dia 5 do mez de junho proximo, ás 3 horas da tarde, serão recebidas e abertas nesta directoria propostas para a venda de aparas de papel, taboas e estopas inserviveis, existentes na Officina Typographica desta Directoria.

O proponente que melhor preço offerecer, deverá retirar esse material do local em que se acha no prazo de oito dias contado da data do recolhimento ao Thesouro Nacional da importancia offerecida.

Para o recolhimento dessa importancia, o proponente receberá na Directoria Geral de Contabilidade do Ministerio a competente guia.

Directoria do Serviço de Estatistica, 21 de maio de 1912.

AVISOS MARITIMOS

LLOYD REAL HOLLANDEZ

Linha para o Brasil e Rio da Prata

Saidas para a Europa

HOLLANDIA	20 de junho.
FRISIA	11 » julho.
ZEELANDIA	1 » agosto.
FRISIA	19 de setemb.

Saidas para o Rio da Prata

HOLLANDIA	3 de junho.
FRISIA	20 de »

O RAPIDO PAQUETE HOLLANDEZ

ZEELANDIA

Esperado do Rio da Prata no dia 30 do corrente, sairá para

Lisboa, Leixões (via Lisboa), Vigo, Boulogne s|m, Dover e Amsterdam

Camarotes de luxo, 1ª classe, classe intermediaria e esplendidas accommodações para a 3ª classe

Preço das passagens de 3ª classe para todos os PORTOS, inclusive o imposto

42$000

Os vapores hollandezes são os melhores e os mais confortaveis que tocam no Brasil.

Em construcção os rapidissimos paquetes

Gelria e Tubantia

de 21.700 toneladas de deslocamento

para passagens e mais informações dirigir-se á Sociedade Anonyma MARTINELLI.

29 - Rua Primeiro de Março - 29

SAQUES — CAMBIO

ANNUNCIOS

Roda da fortuna

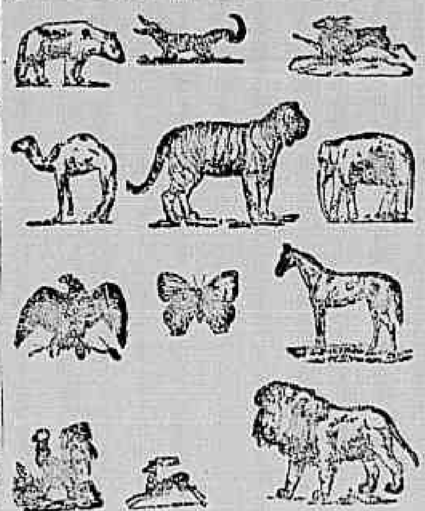

DERAM HONTEM

Antigo	833	Cobra
Moderno	288	Tigre
Rio	391	Veado
Salteado		Camelo
Garantia	991	

DENTISTA

DR. ALBERTO TORNAGHI

Gabinete com todos os apparelhos electricos, os mais modernos e aperfeiçoados. Dentaduras sem chapa, extracções sem dôr. Concerto de dentaduras em 5 horas.

Consultas das 7 da manhã ás 5 da tarde e das 7 ás 9 da noite.

Trabalhos garantidos. Preços razoaveis. **Pagamentos em prestações.**

33-Praça Tiradentes-Telephone 193

S. U. Popular do Brasil

346

Rio, 23—5—912

A ESPERANÇA

N. 678

Hoje ás 6 1|2 horas

S. *Federal*

718

Rio, 23—5—912

A MINEIRA

074

Hoje, ás 7 horas

Estrella do Destino

188

PROTECTORA

Reunião ás 7 horas

597

23—5—912

BAHIA

N. 164

Rio—23—5—912

C. I. Brasileira

3446

Agave Paranaense

8148

A Auxiliadora

4760

DENTISTA

Dr. Silvino Mattos

Primeiro Grande Premio

NA

Exposição Nacional de 1908

Extracção de dentes, sem dôr, a	5$000
Limpeza de dentes	5$000
Dentaduras de vulcanite, cada dente, a	5$000
Obturações de dentes, de 5$, a	7$000
Dentes a pivot, a	15$000
Corôas de ouro, de 20$, a	30$000
Concertos em dentaduras, feitos em 5 horas, por mais quebradas e defeituosas que estejam, ficando como novas e garantidas por muito tempo, cada concerto a	10$000

Os demais trabalhos dentarios são ajustados previamente, por preços sem competencia e ao alcance de todos, no consultorio cirurgico-dentario do

DR. SILVINO MATTOS

[illegible]

Laureado com o 1º premio da secção cirurgico-dentaria, na Grande Exposição Artistico-Industrial de 1906 concurrente, em 1907, no Districto Federal, a exposição Preparatoria da Universal Norte-Americana; premiado com medalhas de prata e de bronze, na Extraordinaria Exposição Universal-Internacional de 1904, em S. Luiz, nos Estados Unidos da America do Norte; —em 1905, pela Scientifica Associação Artes e Officios do Fomento, de Portugal; e no **Primeiro Grande Premio na Exposição Nacional de 1908**, e com medalhas de ouro, na Exposição Internacional e Scientifica de Hygiene de 1909 e na Universal Exposição de Turim — Roma — de 1911.

Os seus trabalhos são perfeitos e garantidos por muito tempo.

Consultas e operações, das 7 horas da manhã ás 5 da tarde, todos os dias, á

3—RUA URUGUAYANA—3

Antigo n. 1

Esquina da rua da Carioca

EM FRENTE AO LARGO DA CARIOCA

Telephone 1.555

Automovel

Vende-se um Double Phaeton Charron, de 40 por 50 H. P., com pouquissimo uso. Ver e tratar com o sr. Serschell, Garage Rio Branco, na avenida Gomes Freire n. 83, das 7 horas da manhã ás 5 da tarde.

Compra-se qualquer quantidade de

aço e ferro

Cartas nesta redacção a M. D.

Attenção

100$000 de gratificação

A' pessoa que entregar á rua D. Manoel n. 20, Hotel Universal, uma carteira contendo diversos papeis e tendo inscripto na capa o nome *Rowe*. 708

ACTOS FUNEBRES

Agostinho Rego de Oliveira

Agostinho da Silva Oliveira, esposa, filhos, genros e noras, Margarida de Almeida Peerge, dr. Manoel da Silva Oliveira, Luiz de Souza Vieira e familia, Ernesto Pedroza e familia e José Peerge e familia, convidam os seus parentes e amigos para assistirem á missa de setimo dia do seu estimado filho, irmão, cunhado, noivo, sobrinho, primo e amigo, AGOSTINHO REGO DE OLIVEIRA, ás 9 horas, hoje, sexta-feira 24 do corrente, na matriz do Engenho Novo, pelo que antecipadamente agradecem.

Maximo João Vieira

Heitor Vieira convida seus parentes e amigos aqui residentes, para assistirem á missa de setimo dia que, por alma de seu idolatrado pae MAXIMO JOÃO VIEIRA, fará celebrar na egreja de S. Francisco de Paula, ás 9 horas, hoje, sexta-feira, 24 do corrente, pelo que desde já hypotheca sua extrema gratidão. 770

Marechal Antonio Olympio da Silveira

A familia do Marechal Antonio Olympio da Silveira profundamente consternada pelo duro golpe que acaba de receber com o fallecimento de seu extremoso chefe, agradece penhoradissima a todos os amigos que a acompanharam na sua dor e os convida a assistir ás missas de setimo dia que, pelo eterno descanço de sua alma, serão celebradas na Egreja da Candelaria uma no altar mor e outra no altar de N. S. da Piedade; ambas ás nove e meia horas da manhã do sabbado, 25 do corrente.

Pedro Alberto Steele

Laura Sanchez Steele e filhos, Amelia Carice Campos Steele e filhas, Julia Romague a Sanchez e filha, Samuel B. Steele e familia, Armando Steele e familia, John Gregory e senhora, Carlos de Queiroz e familia e mais parentes, agradecem, penhorados a todos os parentes e amigos que se dignaram acompanhar os restos mortaes do seu prezado esposo, pae, filho, genro, irmão, cunhado e tio PEDRO ALBERTO STEELE, e de novo convidam para assistirem á missa de 7º dia que por sua alma mandam rezar, ás 9 1|2 horas, hoje, sexta-feira, 24 do corrente, na matriz da Candelaria, pelo que desde já antecipam seus agradecimentos. 1001

Maria Elisa Hungria da Silva

O engenheiro civil Luiz José da Silva, dr. Lucas Bicalho Hungria e senhora (ausentes), dr. Antonio Augusto de Queiroz Corrêa e senhora, Maria Elisa Bicalho Hungria, engenheiro Honorio Bicalho Hungria (ausente), dr. Francisco de Paula Bicalho, senhora e filhos, dr. Honorio Henrique Soares do Couto e senhora (ausente), dr. João Gonçalves Gomes de Souza e filhas (ausentes), major José de Avila Goulart e senhora (ausentes), Emilia Candida Fontes da Silva, dr. Lucas Bicalho e senhora, dr. Olympio de Assis e senhora e dr. Camillo Bicalho, gratos aos parentes e amigos que assistiram á missa de setimo dia por alma de sua querida e saudosa esposa, mãe, tia, sobrinha e prima, MARIA ELISA HUNGRIA DA SILVA, rogam de novo o caridoso obsequio de assistirem á de trigesimo dia que, pelo repouso eterno de sua alma, será rezada hoje, sexta-feira, 24 do corrente, ás 9 1|2 horas, na egreja de S. Francisco de Paula, confessando sua eterna gratidão.

Henrique Bazin

O dr. João Drummond, sua senhora, Carlota Bazin Drummond, e filhos mandam rezar amanhã, sabbado, 25 do corrente, ás 9 1|2 horas, na egreja de N. S. do Carmo, uma missa de setimo dia, em intenção ao seu cunhado, irmão e tio, convidando obsequiosamente as pessoas que queiram assistir a este acto religioso. 118[illegible]

João Martinho de Moraes

Isabel Xavier Moraes, Waldemar Xavier Grauchon, senhora e filha, Mario Braz da Cunha, sua senhora e filhos, Alvaro da Silva Costa e sua senhora, Julia Paula de Xavier, Antonio de Oliveira Porto e sua senhora, Amadeu Macedo e Francisco Muniz Ribeiro e familia, extremamente penhorados agradecem a todos que acompanharam os restos mortaes de seu pranteado esposo, padrasto, genro, cunhado e amigo, JOÃO MARTINHO DE MORAES, e de novo convidam aos demais parentes e amigos para assistirem á missa de setimo dia, que será celebrada amanhã, sabbado, 25 do corrente, ás 9 horas, na matriz do Engenho Novo. Por este acto de religião ficam eternamente agradecidos. 100[illegible]

Dr. João Baptista Malheiro

Amanhã, sabbado, 25, na egreja de S. Francisco de Paula, ás 9 horas, será rezada, em suffragio de sua alma, uma missa de trigesimo dia, para a qual sua familia convida os parentes e amigos, confessando-se agradecida. 1175

Marechal Antonio Olympio da Silveira

O commandante superior interino e respectivo estado-maior, commandantes de brigadas e de corpos e officiaes effectivos e aggregados da Guarda Nacional desta capital, profundamente penalizados com o passamento do seu mui honrado e estimado chefe marechal ANTONIO OLYMPIO DA SILVEIRA, convidam todos os seus parentes e amigos para assistirem ás missas que mandam celebrar por alma daquelle distincto chefe, na egreja da Candelaria, ás 9 1|2 horas da manhã, sabbado, 25 do corrente, pelo que desde já se confessam agradecidos.

Coronel Numa de Azevedo Vieira

A familia manda rezar uma missa por sua alma, amanhã, sabbado, 25 do corrente, 1º anniversario do seu fallecimento, ás 9 1|2 horas, na egreja de Santo Antonio dos Pobres. 1131

Maria de Araujo Pires

Antonio Gonçalves Villas e familia, Joaquim da Cunha Monte Vianna e familia e João de Araujo Pires convidam seus parentes e pessoas de sua amizade e relações, para assistirem á missa de setimo dia, que, pelo descanso eterno de sua alma, de MARIA DE ARAUJO PIRES, prezada irmã, cunhada e tia, fazem realizar no altar-mór da egreja de S. Francisco de Paula, amanhã, sabbado, 25 do corrente, ás 9 1|2 horas.

Por este acto de religião se confessam desde já summamente gratos.

CORRESÃO DENTISTA

Luiz Marinho de Oliveira

Maria Amelia de Almeida Oliveira, padre dr. Benedicto Marinho de Oliveira, Isabel Marinho de Oliveira, Antonio Marinho de Oliveira e senhora, ditados pelo prematuro fallecimento de seu filho, irmão e cunhado LUIZ MARINHO DE OLIVEIRA, convidam as pessoas de sua amizade para assistirem á missa de trigesimo dia, em sua intenção, amanhã, 25, ás 9 horas, na egreja de S. José. 1206

Agradecimento

Francisco Joaquim Nogueira e familia, Adelina Sebastião Pinto e Antonio Sebastião Pinto Junior, não podendo fazel-o pessoalmente, agradecem penhorados, por este meio, a todas as pessoas amigas, e especialmente á illma. directoria e membros da Companhia [illegible] Jardim Botanico, que se dignaram de acompanhar os restos mortaes de seu inolvidado sogro e pae, ANTONIO SEBASTIÃO PINTO, como tambem as que assistiram á sua missa de setimo dia.

Torre Eiffel

97 RUA DO OUVIDOR 97

Artigos para luto da homens e meninos

[illegible] de sobrecasaca, [illegible] jaquetão [illegible]

tudo o necessario para luto

COFRES PORTUGUEZES

A' prova de fogo e por preços sem competidor.

Importadores: **Mesquita Alves & C., rua Senador Euzebio n. 15.**

OS PEQUENOS ANNUNCIOS

de ALUGA-SE, VENDE-SE e PRECISA-SE não excedendo de tres linhas, custam no "Correio da Manhã" 200 réis, por tres veze

Empregados

ALUGA-SE um moço portuguez, com 23 annos que se acha nesta terra sem conhecimento e desjava ser protegido por um homem ou senhora, que mais tarde lhe agradecerá a gentileza que tiver para com elle. Lê e escreve. Cartas á rua Gomes Carneiro n. 75, á J. S. B. 1243

ALUGA-SE um senhor para arrumar quartos, com boas referencias; na rua das Laranjeiras n. 15. 1237

ALUGA-SE uma moça com pratica de copeira e arrumadeira, em casa de familia séria; na praia da Saudade n. 174, Botafogo. 1145

ALUGAM-SE a 10$, 15$, pequenos para copeiros, em casa de familia e mais serviços leves, vindos da roça; trata-se na rua Desembargador Isidro n. 262.

ALUGA-SE uma senhora para cozinhar; na rua Visconde do Prata n. 36. 1057

ALUGA-SE uma senhora estrangeira para lavadeira e arrumadeira; na rua de Santo Amaro n. 131. 1068

ALUGA-SE uma boa cozinheira do trivial; na rua Carvalho de Sá n. 36, 3ª porta. 1318

ALUGA-SE uma cozinheira do trivial na rua dos Invalidos n. 138.

ALUGA-SE por 60$000 uma cozinheira e forno e fogão, dormindo no aluguel. Rua General Camara, 124, sobrado. 830

ALUGA-SE por 35$000 uma preta da roça que cozinha, lava, e dorme no aluguel. Rua General Camara, 124, sobrado. 830

ALUGA-SE por 30$000 uma mocinha para copa, arrumadeira ou ama secca. Rua General Camara, 124, sobrado. 830

ALUGA-SE por 70$000 um cozinheiro nacional de forno e fogão. Rua General Camara, 124, sobrado. 830

ALUGAM-SE creadas e dão-se cartas de fiança barato para casas. Rua General Camara, 124, sobrado, fundos. 830

ALUGAM-SE boas amas de leite a 100$000 e trata-se de cobranças, penhoras e despejos. Rua General Camara, 124, sobrado. 830

ALUGA-SE por 20$000 um menino para copa e recados e carregar marmitas. Rua General Camara, 124, sobrado. 830

ALUGAM-SE lavadeiras, arrumadeiras, engommadeiras, mocinhas e rapazes. Rua General Camara, 124, sobrado. 830

ALUGA-SE uma moça portugueza para arrumadeira e mais serviços leves, quem precisar dirija-se, por favor, á rua Laurindo Rabello n. 25, morro de S. Carlos. 834

ALUGAM-Se creadas para todos os misteres domesticos, agencia em Valença, Estado do Rio. Pedidos ao commissario Agenor Portugal. Pagamentos de passagens e commissões na entrega.

PRECISA-SE de uma ama secca, até 14 annos; na rua Campo Alegre n. 27. 1182

Precisa-se de uma mocinha para serviços e um casal na rua de S. Pedro 215 sobrado.

PRECISA-SE de um pequeno de 12 a 14 annos, para servir uma pequena freguezia de pão; na rua do Mattoso n. 43, deposito de pão. 1135

PRECISA-SE de bons agentes para uma empresa de annuncios, dá-se vantajosa commissão; trata-se das 7 ás 8 da manhã e das 5 ás 7 horas da noite; rua Goyaz n. 388. Piedade. 1142

PRECISA-SE de uma mulher para todo o serviço, em casa de pequena familia e que durma em casa dos patrões; na rua Adriano n. 129. Todos os Santos. 1129

PRECISA-SE de uma menina para copeira; na rua do Cattete n. 281, sobrado. 1134

PRECISA-SE de uma creada para lavar, engommar; na rua Real Grandeza n. 233. Botafogo. 1155

PRECISA-SE de uma menina branca, de 12 a 14 annos, para ama secca, em casa de pequena familia; na rua Roso n. 68.

PRECISA-SE de uma menina de 12 annos, pouco mais ou menos; na rua Barão de Mesquita n. 137, casa 6. 1201

PRECISA-SE de moços e moças que saibam ler, escrever e contar. Ganha-se 100$ e 45$ por mez. Cartas sob R. U. Z., para a redacção deste jornal e 400 réis de sellos para a correspondencia. 1204

PRECISA-SE de charuteiros, trabalho em fumo secco, paga-se bem; na rua de S. Pedro numero 248, sobrado. 1202

PRECISA-SE de um bom servente de pedreiro; trata-se na rua de S. Pedro n. 142, sobrado.

PRECISA-SE de um cozinheiro para casa de familia; na rua Visconde de Itaborahy n. 6, 2º andar. 1193

PRECISA-SE de officiaes de entalhador; na rua General Camara n. 278. 1213

PRECISA-SE de boas corpinheiras e saieiras; na rua Sete de Setembro n. 223, sobrado.

PRECISA-SE de uma cozinheira e lavadeira, para um casal, que durma no aluguel; na rua Cosme Velho n. 63. Aguas Ferreas. 1259

PRECISA-SE de um empregado com boa calligraphia e conhecendo a escripturação mercantil. Informa-se na rua Theophilo Ottoni n. 80, sobrado. 1257

PRECISA-SE de uma menina de 12 a 14 annos para serviços leves, em casa de pequena familia; trata-se na rua Uruguayana n. 84, 2º andar.

PRECISA-SE de uma cozinheira; na rua Frei Caneca n. 29, casa 6. 1249

PRECISA-SE de creadas e fazem-se papeis de casamento por 20$, em 24 horas. Rua General Camara, 124, sobrado. 830

PRECISA-SE de negociantes para dar cartas de fianças; lucro de 1 a 2 contos mensaes. Rua General Camara, 124, sobrado. 830

PRECISA-SE de uma menina para lidar com creança; na rua Bomfim n. 141. S. Christovão. 1110

PRECISA-SE de uma empregada que lave roupa em casa de familia e saiba fazer outros serviços de casa; trata-se na rua da Alfandega numero 9, 2º andar.

PRECISA-SE de uma cozinheira na rua General Silva Telles n. 81; Andarahy. 703

PRECISA-SE de uma cozinheira, para casa de pequena familia; na rua General Camara numero 374, sobrado. 1078

PRECISA-SE de uma ama secca, e mais serviços leves, de 13 a 16 annos; prefere-se que seja de côr; trata-se na rua Visconde de Santa Cruz n. 50; Engenho Novo. 712

PRECISA-SE de trabalhadores para Estrada de Ferro, perto desta Capital; paga-se bem, trata-se na rua da Alfandega n. 42, sobrado.

PRECISA-SE de uma arrumadeira para casal sem filhos. Paga-se 40$000. Rua Aqueducto n. 665, largo do França. Santa Thereza. 713

PRECISA-SE de uma cozinheira para casal sem filhos. Paga-se 40$000. Rua Aqueducto numero 665, largo do França. Santa Thereza. 715

PRECISA-SE de uma lavadeira e engommadeira para casal sem filhos. Paga-se 40$000. Rua Aqueducto n. 665, largo do França. Santa Thereza. 714

PRECISA-SE de dois carpinteiros na rua Tavares n. 136. 716

PRECISA-SE de uma arrumadeira e mais serviços na rua Voluntarios da Patria n. 34, Botafogo. 733

PRECISA-SE de carregadores de marmitas e mais serviços leves, na rua Voluntarios da Patria n. 34.

PRECISA-SE de um caixeiro com pratica de seccos e molhados na rua America, 209. 205

PRECISA-SE de um official marceneiro ou meio official, trabalho bem e desembaraçado; na rua de S. Pedro n. 244. 729

PRECISA-SE de um vendedor de doce na rua Dr. Carmo Netto n. 310, antiga D. Feliciana. 726

PRECISA-SE de uma cozinheira na rua Antonio de Padua n. 1, estação do Riachuelo. 727

PRECISA-SE de um jardineiro para casa de familia, dando referencia, na rua do Riachuelo numero 341. 701

PRECISA-SE de uma cozinheira; na rua Conde de Bomfim n. 916. 1104

PRECISA-SE de uma moça de boa conducta para serviços leves. Trata-se na rua Uruguayana n. 12, das 7 ás 9 da manhã. 682

PRECISA-SE de bons vendedores de lustra para engommadeiras; dá-se boa commissão. Travessa Dr. Muniz Barreto n. 12, Botafogo. 727

PRECISA-SE de compositor obreiro na typographia da rua Rodrigo Silva n. 9. 729

PRECISA-SE de um official de funileiro e bombeiro. Rua das Laranjeiras n. 66. 739

PRECISA-SE de um pequeno portuguez que saiba ler, para trabalhar em açougue; na rua Goyaz n. 118, E. Encantado.

PRECISA-SE de uma cozinheira, na rua São Francisco Xavier n. 784. 839

PRECISA-SE de uma mocinha de 13 a 15 annos para ama secca e serviços leves; na rua do Mattoso n. 256, casa 2. 759

PRECISA-SE de uma moça branca para arrumadeira e cuidar de creanças, na rua Paysandú n. 143. 747

PRECISA-SE de uma lavadeira na rua de São José n. 55, 2º andar.

PRECISA-SE de uma cozinheira na rua Sete de Setembro n. 207.

PRECISA-SE de uma empregada de 12 a 14 annos para pequenos serviços em casa de um casal, na rua General Caldwell n. 65. 791

PRECISA-SE de uma creada para todo o serviço. Rua Felippe Camarão n. 130.

PRECISA-SE de um pedreiro para concertos á rua Barão de Petropolis n. 63. 808

PRECISA-SE de um cozinheiro e uma ama de leite, na rua do Theatro n. 11. Trata-se com o sr. Diogo. 1780

PRECISA-SE de uma cozinheira para pequena familia, que durma no aluguel. Travessa São Salvador n. 206. 831

PRECISA-SE de bom official de estucador, na rua do Hospicio n. 82, sobrado. 853

PRECISA-SE de uma ajudante de corpinheira no atelier da casa A Fortuna. Praça 11 de Junho. 826

PRECISA-SE de uma creada para todo o serviço em casa de pequena familia, que durma no aluguel, na villa Ruy Barbosa, Travessa Bemtevi n. 1. 829

PRECISA-SE de um bom estucador para officio. Rua do Hospicio n. 337. 772

PRECISA-SE de uma empregada para todo o serviço em casa de pequena familia, á rua do Senado n. 273. 773

PRECISA-SE de serventes de pedreiro, á rua do Hospicio n. 337. 771

PRECISA-SE de uma creada branca ou parda, de meia edade, para casa de um casal sem filhos; na rua Propicia n. 16. Engenho Novo.

PRECISA-SE de uma menina de 10 a 13 annos, para fazer companhia e brincar com uma outra de tres annos e fazer alguns serviços leves, para tratar na rua Vinte e Quatro de Maio n. 304. Estação do Sampaio. 140

PRECISA-SE de uma pequena de 10 a 12 annos para fazer companhia e ajudar em serviços leves em casa de pequena familia. Rua Francisco Fragoso n. 49. E. do Encantado. 1169

PRECISA-SE de um pespontador de calçados, sob medida para ajudar trabalhos finos; na rua dos Arcos n. 9, sobrado. 1099

PRECISA-SE, para casa de pequena familia, de duas mocinhas, para ama secca e mais serviços leves; na rua Affonso Penna n. 54. Haddock Lobo. 1084

PRECISA-SE de alguns rapazes para venderem brinquedos na rua, paga-se bem; na rua Mariano Reis n. 107. 1062

PRECISA-SE de um bom estucador; na rua do Hospicio n. 337. 1097

PRECISA-SE de uma perfeita engommadeira e costureira para camisas, paga-se bem; na rua de S. Pedro n. 134. 1066

PRECISA-SE de uma cozinheira, á rua Barão do Bom Retiro n. 35. Engenho Novo.

PRECISA-SE de uma ama secca; na rua Barão do Bom Retiro n. 35. Engenho Novo.

PRECISA-SE de uma creada para o serviço de uma pessoa, paga-se 20$; na rua da Piedade n. 24. Botafogo. 1089

PRECISA-SE de carpinteiros para obra; na rua Dr. Bulhões n. 79. Engenho de Dentro.

PRECISA-SE de boa costureira, casa de familia, na rua Corrêa Dutra n. 76.

PRECISA-SE de uma ama secca; trata-se na rua Theophilo Ottoni n. 17, moderno, loja.

PRECISA-SE de uma creada portugueza ou não, de meia edade, de conducta afiançada, para os serviços leves e internos de uma casa de familia. Exigem-se referencias; na rua Gavião Peixoto n. 31. Nictheroy. 1071

PRECISA-SE de uma optima cozinheira; na rua da Assembléa n. 68, sobrado. 1031

PRECISA-SE de carpinteiros; na rua Haddock Lobo n. 244 (officinas). 1033

PRECISA-SE de um rapaz para officina da fabrica de flores da rua Visconde de Itauna numeros 1 e 3. 1015

PRECISA-SE de uma ama secca; na rua Senador Euzebio n. 214, armarinho. 1019

PRECISA-SE de um homem para uma casa de commodos, para limpeza e que entenda de caiação; trata-se das 9 ás 10 horas da manhã; na rua da Conceição n. 19, sobrado. 1020

PRECISA-SE de uma creada para pequena familia; na rua General Caldwell n. 206, casa XIII, antiga Formosa. 1082

Casas, commodos e terrenos

ALUGAM-SE lindos quartos mobilados, em casa nova e séria, só a homens; na rua do Cattete n. 149. 1224

ALUGA-SE em casa de familia um bom commodo, com ou sem pensão; na rua do Passeio n. 110, largo da Lapa. 1232

ALUGAM-SE confortaveis aposentos, bem mobilados e com belissima vista, em Santa Thereza a 60$ e 70$; na rua Aqueducto n. 335; para informações na Photographia Brasil, á rua Sete de Setembro n. 115. 1222

ALUGA-SE, com pensão, um quarto, á rua Senador Dantas n. 42, sobrado, casa de familia.

ALUGA-SE o 2º andar da rua Primeiro de Março n. 54, em frente ao Correio Geral, para escriptorio ou consultorio; trata-se na loja. 1228

ALUGAM-SE salas de frente, com ou sem mobilia e quartos a pessoas do commercio ou casal sem filhos; na praia do Flamengo n. 84.

ALUGA-SE uma boa sala de frente e diversos quartos com pensão, a rapazes ou a casal, em casa de familia; na rua de S. José n. 55, 1º andar. 1231

ALUGA-SE em casa de familia decente, um excellente commodo de frente; na praça da Republica n. 95, sobrado. 1254

ALUGA-SE uma boa sala de frente, a casal sem filhos ou a senhores do commercio; na rua Moraes e Valle n. 24. Lapa, casa de familia. 1250

ALUGA-SE em casa de familia, um confortavel aposento, com pensão, na Praia do Flamengo 8.

ALUGA-SE a casa da rua Dr. Carmo Netto n. 196, com tres quartos, duas salas, cozinha, tanque, etc., etc.; as chaves estão na mesma rua n. 215. P. E. F. 1176

ALUGAM-SE salas e quartos, na confortavel casa da rua Camerino n. 140, para moços solteiros. 1173

ALUGA-SE ou vende-se a casa da rua Hermenia n. 33; as chaves estão no n. 15 e trata-se na rua Municipal n. 24.

ALUGA-SE uma sala de frente completamente independente, com ou sem pensão; na rua Bella Vista n. 54, moderno. Engenho Novo.

ALUGAM-SE a rapazes do commercio, duas salas sem mobilia; na avenida Mem de Sá numero 53, sobrado. 1185

ALUGA-SE um lindo sobrado, proprio para familia, preço modico; na rua do Senado numero 45. 1186

ALUGAM-SE commodos á rua das Laranjeiras n. 51, moderno, com todos os requisitos de hygiene, luz electrica, grande terreno e agua em abundancia; trata-se com o encarregado. 1194

ALUGAM-SE commodos á rua Dr. Joaquim Silva n. 87, moderno (muito perto do largo da Lapa, defronte ao becco do Imperio), com todos os requisitos da hygiene, luz electrica, grande terreno e agua em abundancia; trata-se com o encarregado. 1195

ALUGA-SE com ou sem mobilia, um esplendido commodo; na rua do Rezende n. 103, predio de construcção moderna, illuminado á luz electrica, com esplendidos banheiros. 1212

ALUGA-SE uma excellente sala de frente, com todo o conforto, para um casal de tratamento; na rua de Santa Alexandrina n. 122.

ALUGAM-SE em casa de familia, dois quartos, á rua Visconde de Itaborahy n. 61, 2º andar.

ALUGAM-SE um quarto e sala de frente, por 40$, ao cimo da rua Paula Mattos, travessa Fluminense n. 28. 1065

ALUGAM-SE a pessoas sem creanças, uma sala de frente, com um ou dois quartos, em casa nova onde mora só uma familia, preço muito razoavel na rua do Livramento n. 72, sobrado. 101

ALUGA-SE um quarto a um moço solteiro; trata-se na rua de S. Luiz Gonzaga n. 466, S. Christovão. 1010

ALUGAM-SE bons commodos para moços solteiros; na rua dos Arcos n. 27. 1006

ALUGA-SE quarto com pensão; na rua da Carioca n. 53, segundo. 1151

ALUGA-SE o predio da rua da America numero 135, com tres quartos, duas salas e cozinha; para tratar na rua Uruguayana n. 121.

ALUGA-SE uma casa acabada de construir, á rua Dr. Lins de Vasconcellos n. 431, propria para negocio, com commodos para familia, bondes á porta, no Meyer; trata-se com Adelino. 1143

ALUGA-SE uma porta propria para barbeiro; na rua Maurity n. 1, esquina da rua Dr. Nabuco de Freitas; trata-se na rua da America numero 210. 1130

ALUGA-SE uma casa com bons commodos, para familia, por 80$; para ver e tratar na rua Torres Homem n. 315, Villa Izabel. 1128

ALUGA-SE uma casa por 120$, na rua da America n. 188; trata-se na rua de Santo Amaro n. 119. Cattete. 1138

ALUGA-SE uma casa nova, com dois quartos, duas salas; na rua Leopoldo n. 14, Andarahy; trata-se na mesma. 1159

ALUGA-SE um commodo para moço, com entrada independente e socego absoluto; na rua de S. Bento n. 37, proximo á avenida Rio Branco.

ALUGA-SE um bom commodo com janellas, em casa de familia, a rapazes, por 25$; na rua do Livramento n. 151, sobrado.

ALUGAM-SE por 30$, casas hygienicas, a gente que não cozinhe, não lave, nem tenha creanças; na rua do Mattoso n. 168; trata-se no n. 166. 1168

ALUGAM-SE dois quartos independentes, em casa de familia; na rua Voluntarios da Patria n. 451, sobrado. 1174

ALUGA-SE um esplendido quarto com janella, gaz e banheiro, a moços do commercio ou casal sem filhos, em casa de familia; trata-se na rua do Areal n. 56. 1003

ALUGAM-SE a 10$ e 15$ por mez, pequenos para casa de familia, para copeiros e mais serviços leves, vindos da roça; trata-se na rua Desembargador Isidro n. 262. 1017

ALUGA-SE uma boa casa, preço 60$, com dois quartos, duas salas e cozinha; para ver e tratar na Estrada do Engenho da Pedra n. 100. Bomsuccesso. 1009

ALUGA-SE uma casa com 2 salas, 5 quartos e dependencias, a uma familia de tratamento na rua D. Macedo Sobrinho 67, (Humaytá) das 14 ás 3 horas.

ALUGA-SE a moço solteiro, um bom quarto, em casa de familia estrangeira; na rua do Cattete n. 203, sobrado.

ALUGA-SE uma casa acabada de construir, com duas salas, tres quartos, banheiro, cozinha e illuminação electrica; na rua Garibaldi n. 58, Muda da Tijuca; trata-se na rua Barão de Amazonas n. 61. 1020

ALUGA-SE em casa de familia franceza, quartos bem independentes e bem claros, com ou sem mobilia e com ou sem pensão, para homens solteiros, de bom comportamento, casa muito socegada e bom tratamento. Optima cozinha; na praia do Flamengo n. 368.

ALUGA-SE uma porta para negocio; na rua do Rezende n. 7. 1119

ALUGA-SE um bom commodo; na rua do Mattoso n. 132, moderno. 1114

ALUGAM-SE, em casa de familia, um quarto arejado, por 20$; outro bem arejado, por 35$ na rua da Lapa n. 73, loja.

ALUGA-SE a casa n. 3 da nova Avenida, á rua de S. Luiz Gonzaga n. 597; as chaves estão na mesma rua n. 457. 1027

ALUGA-SE o predio n. 21 da rua Presidente Domiciano (em Nictheroy); as chaves estão no n. 27, armazem, e trata-se na avenida Central n. 102, com David & C.

ALUGAM-SE dois grandes sobrados; na rua Marechal Floriano n. 195. 1059

ALUGA-SE um quarto; na rua Senador Pompeu n. 149. 1030

ALUGA-SE por 135$, a casa da rua da Passagem n. 174, casa n. 1, com duas salas, dois quartos, cozinha, grande quintal, illuminada a luz electrica; trata-se na mesma rua n. 172.

ALUGA-SE uma casa; na rua Padre Miguelino n. 55. Catumby. 1063

ALUGA-SE a loja para moradia do predio numero 197 da rua Barão de Petropolis, aluguel 65$000. 1070

ALUGA-SE uma porta para negocio; na rua Dr. Bulhões n. 14, Engenho de Dentro.

ALUGA-SE um commodo em casa de familia a um casal sem filhos; na rua Dr. Rodrigues dos Santos n. 89, proximo á rua Machado Coelho, preço 40$000. 1045

ALUGA-SE a casa da rua Real Grandeza numero 304. A chave está no n. 310; para tratar na rua Pereira de Siqueira n. 25.

ALUGA-SE uma casa em boas condições, por preço razoavel; na rua Visconde de Abaeté n. 3. Villa Izabel. 1172

ALUGA-SE o grande armazem da rua de Nossa Senhora de Copacabana n. 600, esquina da rua Figueiredo Magalhães; as chaves estão no numero 598. 1174

ALUGA-SE uma sala de frente, bem mobilada para um moço do commercio; na avenida Mem de Sá n. 62, sobrado.

ALUGAM-SE confortaveis quartos mobilados para rapazes solteiros; trata-se na rua Senador Dantas n. 58. 642

ALUGA-SE um bom quarto em casa de familia, a casal sem filhos ou a moços empregados do commercio; na rua de S. José n. 19, 1º andar. 651

ALUGA-SE um quarto em casa de familia, com todas as commodidades, a moços sérios, empregados no commercio; na rua D. Luiza n. 38, Gloria.

ALUGA-SE por 122$ com a taxa, uma casa com dois quartos, duas salas, cozinha, chuveiro e pequeno quintal; na rua Uruguay; trata-se na rua da Estrella n. 34, armazem do sr. Oliveira. 604

ALUGAM-SE dois predios novos assobradados, tendo duas grandes salas, dois grandes quartos, despensa, cada um, para pequena familia de tratamento, na estação da Piedade; rua D. Maria n. 103 e 103-A; as chaves estão no n. 103, aluguel 122$000. 527

ALUGA-SE um excellente consultorio para medico, com sala de espera mobiliada, installação electrica e agua encanada, na rua da Carioca 76 1º andar; trata-se com Francisco Barraca, no mesmo numero, sala da frente, de 1 ás 2 da tarde.

ALUGA-SE um quarto independente, mobilado, em casa discreta, para homem sério, não é casa de commodos e só tem uma senhora edosa; na rua do Riachuelo n. 195, sobrado.

ALUGAM-SE magnificos aposentos, independentes, sem mobilia, a casaes distinctos, sem filhos, senhoras finas e sérias e cavalheiros de tratamento, com limpeza, gaz, banho de immersão e de chuveiro, bonde á porta, proximo dos banhos de mar, linda vista sobre a Bahia, e com pensão contigua; na aprazivel e saluberrima beira-mar; na rua Dr. Corrêa Dutra n. 9, transversal á do Cattete, á praia do Flamengo. 555

ALUGA-SE um commodo, com pensão, em casa de familia, que não tem outro inquilino; na rua das Marrecas n. 36, 2º andar. 1083

ALUGA-SE uma casa nova, por 130$; na rua Itapirú n. 209; as chaves estão no n. 215, trata-se na rua Senhor dos Passos n. 136. 1085

ALUGAM-SE por 101$, os predios da rua Barão do Bom Retiro, entre os ns. 115 e 119, com bons commodos, completamente novos, illuminação electrica, estão abertos; trata-se na rua do Hospicio n. 30, sobrado, das 11 á 1 hora.

ALUGA-SE o predio por contracto, da rua Senhor dos Passos n. 135, está aberto, das 10 horas da manhã até ás 5 da tarde, e trata-se na rua da Misericordia n. 54, serraria. 1093

ALUGA-SE o armazem da rua General Pedra n. 4, tendo commodos para familia, presta-se para qualquer negocio. 1094

ALUGAM-SE por 123$, os predios da rua Barão de Bom Retiro ns. 111 e 105, com bons commodos e quintal, illuminação electrica; trata-se na rua do Hospicio n. 30, sobrado, das 11 á 1 hora; as chaves estão no armazem n. 132 daquella rua.

ALUGA-SE um bom quarto com janella, em casa de familia, a rapazes sérios; na rua Senhor dos Passos n. 51, sobrado.

ALUGA-SE uma sala para escriptorio; na rua Visconde de Inhaúma n. 83.

ALUGA-SE um aposento em casa de familia; na rua da Lapa n. 42. 1021

ALUGAM-SE por 122$ os predios da rua Barão de Bom Retiro ns. 113 e 117, ainda não foram habitados, estão abertos, illuminação electrica, com bons commodos e terreno; trata-se na rua do Hospicio n. 30, das 11 á 1 hora.

ALUGAM-SE dois aposentos de frente, com entrada independente, a casal sem filhos, em casa de uma senhora viuva; na rua Dr. Maia Lacerda n. 77, moderno, Estacio de Sá. 413

ALUGA-SE um predio novo com dois quartos, duas salas, cozinha e mais dependencias, com grande quintal, á rua Maria Eugenia XXXI, Villa Izabel; trata-se á rua General Camara n. 26, as chaves estão na casa ao lado. 719

ALUGA-SE, em casa de familia, um commodo; preço 40$000. Rua da Floresta n. 71.

ALUGA-SE o predio da rua General Argollo n. 203, com duas salas, tres quartos, saleta, cozinha, despensa, porão habitavel, luz electrica e grande quintal; as chaves estão junto, onde se trata. 424

ALUGA-SE por 18$ mensaes um bom piano e vende-se um outro Pleyel por 500$; na rua Itapirú n. 459.

ALUGA-SE uma sala para escriptorio no 1º andar da rua Primeiro de Março n. 97. Trata-se na loja. 807

ALUGA-SE um quarto com janella e direito á cozinha, por 35$000, a casal ou senhoras sós, na rua das Laranjeiras n. 281, casa 23. 669

ALUGAM-SE por 60$000 dois bons commodos, em bom porão, a senhoras de respeito ou casal sem filhos, ou moços do commercio; para tratar na rua Haddock Lobo n. 111, armarinho.

ALUGA-SE em casa de uma familia estrangeira um pequeno e bem mobilado quarto que dá para a área. Preço, 50$000. Para ver, das 3 1/2 da tarde em deante. Ladeira da Gloria n. 98, em frente da egreja. 665

ALUGAM-SE uma sala e um quarto de frente a um senhor do commercio, com direito ao banheiro, em casa de familia; quer 2 pessoas. Rua Palm Pamplona n. 86, estação do Sampaio. 720

ALUGA-SE uma esplendida sala de frente a casal ou solteiros, na rua Figueira n. 65, São F. Xavier. 707

ALUGA-SE em casa de familia um bom commodo, com ou sem pensão. Rua do Passeio 110, largo da Lapa. 680

ALUGAM-SE, a casal sem filhos ou senhor de tratamento, sala e quarto de frente, com esplendida vista para o mar, sem mobilia, nem pensão. A casa tem banheiro de primeira ordem. Trata-se na Charutaria Grande Hotel, no largo da Lapa. 685

ALUGA-SE por 40$000 uma boa casinha; trata-se na rua Engenho de Dentro n. 26 (Pharmacia homeopathica). 673

ALUGA-SE o predio n. 20 da rua das Marrecas; para ver das 8 ás 10 da manhã; para tratar na rua da Quitanda n. 83, sobrado, das 2 ás 4 da tarde. 718

ALUGA-SE uma casa com duas salas, quarto e cozinha, a pequena familia, com luz electrica e bonde á porta. Rua Capitão Salomão n. 240. S. Christovão. 722

ALUGA-SE um quarto em casa de casal sem filhos, a rapazes do commercio ou a outro casal, á praça dos Governadores n. 8, 1º andar. 724

ALUGA-SE uma boa sala com tres janellas e alcova por 60$000, a casal sem filhos ou a moços solteiros, em casa de familia, na rua do Cattete n. 75; trata-se na padaria. 721

ALUGA-SE por 55$000 uma boa casa á rua Lygia n. 34, em Ramos. Trata-se na Villa Andorinha, na mesma localidade, onde se acham as chaves. 740

ALUGAM-SE a 35$, 40$ e 45$, salas e quartos com janellas e cozinhas independentes; quintal e muita agua; casa de familia, á rua Tavares Bastos n. 207, Cattete. 737

ALUGA-SE uma sala de frente na rua Senhor dos Passos n. 18, a moços do commercio. 735

ALUGA-SE o bom predio da travessa Serena n. 20 (Mattoso), com 3 salas, 5 quartos, porão habitavel; para ver das 4 ás 6 horas; informa-se na travessa de S. Francisco n. 34, confeitaria. 683

ALUGAM-SE bons commodos de frente na rua Frei Caneca n. 106.

ALUGAM-SE, á rua de S. João Baptista (Botafogo), n. 62, predios novos para familia regular e de tratamento; trata-se na mesma rua numero 24.

ALUGA-SE um bom quarto para moços solteiros. Praça Tiradentes, 69. Tratar no hotel. 832

ALUGAM-SE um quarto e alcova a dois moços que tomem pensão; na rua Visconde de Itauna n. 177, sobrado, Praça Onze. 828

ALUGAM-SE uma boa sala e quarto de frente, para officina, casal ou homens sérios, em casa de familia séria; tem bom banheiro de chuveiro e terraço. Rua S. Pedro, 217, sobrado. 822

ALUGA-SE um quarto a moços solteiros na rua Vasco da Gama n. 128, loja. 827

ALUGA-SE um commodo a rapaz solteiro; na travessa do Sereno n. 13. 397

ALUGA-SE uma casinha, com sala, quarto, cozinha e tanque, por 50$000. Para tratar na rua Barão de Petropolis n. 63. 823

ALUGA-SE uma casa com dois quartos, sala e cozinha, na rua Silva Manoel n. 174, perto de bonde. 816

ALUGA-SE um quarto com pensão em casa de familia a dois rapazes de tratamento, na rua Senador Dantas n. 45, sobrado. 819

ALUGA-SE um bom quarto, com todas as commodidades, a casal ou pessoas sérias. Rua Monte Alegre n. 25, proximo da rua do Riachuelo. Trata-se na loja. 792

ALUGAM-SE o sobrado, sala de frente para escriptorio ou gabinete e um commodo. Rua S. Bento n. 37, entre a rua Acre e avenida Rio Branco. 1790

ALUGAM-SE uma sala e gabinete de frente, a casal decente, sem filhos, ou a moços do commercio. Rua Frei Caneca n. 121. 1789

ALUGA-SE um quarto a rapaz do commercio, á rua da Carioca n. 11, sobrado. 1767

ALUGAM-SE um gabinete dentario e sala de espera num dos principaes pontos da cidade; trata-se com o sr. Catão, casa Cirio, rua do Ouvidor n. 183. 778

ALUGA-SE excellente sala de frente e alcova, em casa de familia de todo o respeito; tem luz electrica e todas as commodidades necessarias; rua S. Pedro n. 324. 768

ALUGAM-SE magnificos commodos, com mobilia, para um ou dois cavalheiros, tem banheiro, gaz e muito asseio, etc. Telephone n. [illegible] avenida Mem de Sá n. 102 (Lapa).

ALUGAM-SE, em Copacabana, os predios n. 77 e 79 da rua Pereira Passos, entrada pela rua Ipanema, inteiramente novos, com excellentes commodos, luz electrica, banheira para agua quente, jardim e quintal; as chaves e os mesmos e trata-se na Casa David, Avenida Rio Branco n. 102.

PRECISA-SE de um terreno nos suburbios da E. F. Central até Madureira, medindo 11X50, approximadamente e que não seja distante da estação mais de 10 minutos, paga-se 500$; se [illegible] habilitavel, embora pequeno paga-se 1:000$ ou pouco mais. Para tratar com Alberto dos Santos, nos dias uteis, das 10 horas da manhã ás 5 da tarde, á rua Evaristo da Veiga n. 136, typographia ou nos domingos, ás mesmas horas; na rua Flack n. 69, estação do Riachuelo.

VENDE-SE ou aluga-se um chalet novo, com grande terreno, na rua do Alto n. 167, na estação do Engenho de Dentro; trata-se na mesma. Tem todos os requisitos da hygiene. 1070

VENDE-SE uma casa acabada de construir e dois lotes de terrenos, rua Vista Alegre n. 79, Engenho de Dentro, canto da rua Treze de Maio; trata-se com o proprietario na mesma casa.

VENDE-SE grande situação, com bom pomar de laranjeiras, pasto cercado, cannavial, boa casa de morada, boa matta, grande terreno optimo, agua do rio d'Ouro e logar saudavel, distante cinco minutos da estação de Maxambomba; trata-se na mesma com o proprietario, Gaspar José Soares, e informa-se no açougue Central. 1014

VENDE-SE em leilão o bom predio com tres quartos, duas salas e varanda, rua Alice de Figueiredo n. 71, estação do Riachuelo, no dia 30 do corrente, ás 4 horas; para mais informações á rua de S. Pedro n. 319, sobrado. 1012

VENDE-SE um terreno por 400$, em Cascadura; trata-se na estação do Rocha; rua do Rocha n. 23, moderno. 1022

VENDE-SE um predio assobradado em Botafogo, com duas salas, quatro quartos, despensa, cozinha, quintal e porão, com tanque e jardim na frente; trata-se na rua Sete de Setembro n. 199, com o proprietario. 1035

VENDE-SE em Mendes, distante um kilometro da estação do Tunnel Grande, uma situação com boa casa de morada; outra coberta de zinco, para creados, nascente d'agua, café, pomar e matta virgem. Preço 7:000$, com o sr. Chaves, á rua do Carmo n. 67, sobrado.

VENDEM-SE lotes de terra de 100$ a 250$, perto da ponte da parada Irajá, Linha Auxiliar, com o sr. Luiz Machado; informa-se na venda do Brigido. 499

VENDE-SE por 12:000$, uma boa casa com tres quartos, duas salas, cozinha, banheiro, latrina, tanque de lavar com 11 metros de frente por 66 de comprimento com frente para duas ruas, chuveiro, agua e uma bonita vista; na rua Botafogo, tres minutos da estação de Piedade; trata-se com o sr. Manoel Romão Gonçalves, á rua Archias Cordeiro n. 326. 1422

VENDE-SE por 7:000$ um predio com dois quartos, tres salas, cozinha, varanda nos fundos, bom terreno, á rua Emilia, Meyer, proximo ao bonde de Piedade; trata-se com o proprietario na rua Venancio Ribeiro n. 55, Engenho de Dentro.

VENDE-SE um bom predio na rua Bambina, em Botafogo, com boas accommodações para familia; informa-se e trata-se á rua do Hospicio n. 12, com o dr. Alberto Figueira, das 10 ao meio dia ou das 3 ás 5. 1063

VENDE-SE um chalet novo, com bastante terreno, boa agua, está bem plantado, em Nictheroy; informa-se por favor com o sr. Franco, em Deodoro; trata-se com João Martins, no Lambertá. 203

VENDE-SE um bom terreno, prompto a edificar, com 15 ms. de frente por 70 ms. de fundos; trata-se á rua Theodoro da Silva n. 250. Villa Isabel, com o proprio. 1018

VENDE-SE, na estação de Ramos, á rua Roberto Silva n. 28, uma ou duas casas, estando uma construida e a outra principiada. Preço para uma 5:300$ ou as duas 10:300$; trata-se na mesma. N. B. — Estas casas têm dois quartos e duas salas e são de solida construcção. 110

VENDE-SE uma casa para pequena familia, esquina de rua e quintal muito bem fechado, retirada da estação 3 minutos; dá-se por 900$, rua João Maceira n. 17, D. Clara.

VENDE-SE uma machina de costura, para quem tiver gosto do valor de duzentos e vinte quatro mil réis; dá-se por 150$. Não tem uso; rua João Maceira n. 17, D. Clara.

VENDE-SE uma casa com terreno de 11 X 50, na estação de Terra Nova, rua Coronel Bamagui n. 12; trata-se na rua n. 11, na mesma rua.

VENDE-SE um lote de terreno com 22X39 na rua Bernarda, estação do Encantado, Preço 4:200$000; Trata-se no escriptorio desta folha com A. Soares.

VENDE-SE, na Muda da Tijuca, esplendido lote de terreno com 10 1/2 metros de frente por 43 de fundos, situado á rua Garibaldi, esquina da de Pinto Guedes. Tratar com Simões rua Visconde de Inhaúma n. 81, sobrado, das 3 ás 4 1/2 horas da tarde.

VENDE-SE uma venda rendendo 1:200$ mensaes, pelo preço de 30:000$; trata-se com o dono, á rua Gustavo Sampaio n. 186 — Leme.

VENDE-SE, em Meriti, um sitio tendo um pomar com mais de mil pés de laranjeiras de todas as qualidades, carregados de laranjas; informa-se na rua D. Miguel Ferreira n. 18, com o sr. Flores. 1306

VENDE-SE, por 7:000$, uma casa na rua Valentim Fonseca n. 57. Riachuelo com excellente vista, tendo 2 salas, 2 quartos despensa, etc. Trate-se na mesma. 1283

VENDEM-SE lotes de terra, na Estrada Monsenhor Felix (Irajá), com bondes á porta, trem do Rio D'Ouro e abundancia d'agua, de 100$ a 900$; trata-se com o sr. Olympio, Estrada Marechal Rangel n. 434 (Madureira) ou rua Pedro Americo n. 2, botequim. Gloria. 419

VENDEM-SE dois lotes de terreno, rua Luiz Barbosa n. 13; trata-se á rua Coronel Figueira de Mello n. 184. 1791

VENDE-SE por 6:000$ um chalet á rua Augusta, 196, na estação do Encantado, com 11X66 de fundos, todo cercado e arborisado com arvores fructiferas, frente ajardinada com os commodos seguintes: duas salas, dois quartos e uma saleta, cozinha com bica, caixa d'agua e installação electrica em toda a casa; trata-se com o capitão Souza das 2 ás 4 da tarde. 206

Galvão, na Charutaria Paris, no largo da Carioca.

VENDE-SE um terreno de esquina, medindo 15m70 de frente por 60 de fundos, na rua Violante, esquina da rua projectada, estação de Piedade; trata-se na rua de S. Pedro n. 59, açougue. Preço 1:500$000. 632

VENDE-SE na "Penha" rua Aymoré, esquina da Estrada Braz de Pina, distante 4 minutos da estação da Penha, superiores lotes de terrenos á vista e a prestações; trata-se no local, aos domingos e feriados das 7 ás 10 1/2 da manhã, com o sr. Canelo. Logar muito saudavel, servido por trens d'hora a hora e distante meia hora da cidade.

VENDEM-SE terrenos, medindo 10X50, a prestações, na rua Major João Rego; trata-se á rua Marcilio n. 30. Preço 600$000. Ramos.

VENDEM-SE e compram-se predios e terrenos; com o sr. Faria, rua da Quitanda n. 50. 5142

VENDE-SE um excellente lote de terreno com 12 X 33, logar alto e saudavel, com algumas arvores fructiferas e prompto a edificar, na rua Bernarda chacara retalhada (lotes 13 e 14). Tres Vendas, estação do Encantado. Preço 1:000$000, tratar neste escriptorio com A. Soares.

VENDE-SE um bello e novo predio, á rua Jockey-Club n. 239; trata-se na rua Bella de São João n. 92. 1092

VENDE-SE por 38:000$ um bom predio no Boulevard Vinte e Oito de Setembro, Villa Isabel, com 20 ms. de frente por 112 1/2 ms. de fundos, todo murado com gradil de ferro na frente e alagando nos fundos 26 ms., com 5 janellas de frente portaes de cantaria, 5 janellas no lado e entrada no lado, escadaria e grande varanda, tem 5 quartos, 2 salas, gabinete, saleta, porão habitavel, cozinha, 2 latrinas, tendo um puxado nos fundos com tanque e banheiro e mais dependencias; trata-se com Mourão das 1 ás 4, á rua do Rosario 161 ou á rua Souza Franco 47, moderno, Villa Isabel.

VENDE-SE por 35:000$ um bom predio apalacetado, com tres janellas de frente, á rua Joaquim Meyer (E. do Meyer), proximo á estação, 33 ms. de frente por 45 ms. de fundos, centro de terreno, portão de ferro e gradil de ferro na frente, boa sala de visitas e de jantar, tres quartos, uma saleta, cozinha, despensa, banheiro todo de azulejo com agua quente e fria, latrina toda de azulejo, quarto para creado, tanque e latrina para creados; trata-se com Mourão, da 1 ás 4, á rua do Rosario 161 ou á rua Souza Franco 47, moderno, Villa Isabel.

VENDE-SE por 12:000$ um bom predio em uma das ruas transversaes ao Boulevard Vinte e Oito de Setembro, Villa Isabel, com 12 ms. de frente por 41 ms. de fundos, gradil de ferro e portão de ferro na frente; o predio é no centro do terreno, assobradado, tres janellas de frente, com jardim na frente, varanda em toda a extensão da casa, 2 salas, 3 quartos, cozinha, banheiro, tanque, tendo nos fundos uma pequena chacarinha; trata-se com Mourão da 1 ás 4, á rua do Rosario 161 ou á rua Souza Franco n. 47, moderno. Villa Isabel.

VENDE-SE por 12:000$ um predio á rua Humaytá, proximo ao Jardim Botanico, no centro de terreno, com duas janellas de frente e uma porta, 7 ms. de frente por 80 ms. de fundos, tres quartos, duas grandes salas, grande cozinha, banheiro e latrina; o predio é completamente novo; trata-se com Mourão, da 1 ás 4, á rua do Rosario n. 161 ou á rua Souza Franco n. 47, moderno, Villa Isabel.

VENDE-SE o bem localizado chalet da rua Imperial ns. 170 e 172, da estação do Meyer, cantado dos suburbios, com bem tratado jardim com [illegible] com seis quartos, sala de visitas, sala de jantar, saleta, varanda em roda, de mosaico, com gradil de ferro, tres gallinheiros, banheiro com chuveiro, duas latrinas, quarto fóra para creados, forno para assados, gaz, luz electrica abundancia d'agua, 50 metros por 48, etc., etc. Preço 30:000$; trata-se no mesmo, com o proprietario. 668

VENDE-SE um bom predio, a dois minutos da estação de Madureira, por 6:800$; trata-se com A. Chumbinho, rua General Camara 328, das 11 ás 3. 838

VENDEM-SE tres predios em magnificas condições em Bomsuccesso por 35:000$; trata-se com A. Chumbinho, General Camara 328, das 11 ás 3. 838

VENDE-SE um terreno com 18 ms. de frente por 62 de fundos em Todos os Santos; tem um barracão e trata-se com A. Chumbinho, rua General Camara n. 328, das 11 ás 3.

VENDE-SE uma casa com duas salas, dois quartos e cozinha em Dr. Frontin, retirada 20 minutos do trem por 3:000$; trata-se com A. Chumbinho, rua General Camara n. 328. 838

VENDE-SE ou traspassa-se o contracto de uma casa com chacara e muita fructa pendente, lavoura, etc., na rua do Governo n. 43 — Realengo. Paga pouco aluguel. Tambem se informa á rua Frei Caneca n. 126, Bazar. 711

VENDE-SE 10 X 25 ms. do terreno n. 144 á rua General Polydoro; trata-se na "Casa Santos", á rua da Assembléa n. 48. 757

VENDE-SE um lote de arreios para montaria; na rua Antonio de Padua n. 1, estação do Riachuelo. 728

VENDE-SE por 10:000$ uma boa casa em Villa Isabel com quatro quartos, duas salas, cozinha, varanda ao lado, portão e gradil de ferro; 10:000$, uma dita na mesma rua, com tres quartos, duas salas, porão habitavel; trata-se na rua Gonçalves Dias n. 85, sobrado com o Britto. 691

VENDE-SE uma linda chacara, com casa nova e espaçosa em commodos, com grande terreno que dá para uma avenida em fabrica na rua Jockey-Club n. 233; trata-se com o proprio dono.

VENDE-SE um superior terreno, prompto a edificar, com vista para as obras do porto; trata-se com o sr. Silva, na rua Visconde da Gavea n. 66. 295

VENDE-SE um bom lote de terreno, medindo [illegible] ms. de frente por 60 de fundos, á rua São Gabriel, ponto dos bondes de Cachamby, logar alto e muito saudavel; para ver e tratar com o sr. Manoel Freitas, no ponto dos bondes. 697

VENDE-SE um terreno distante da estação de Anchieta 15 minutos com 30 X 40 metros; rua S. Christovão 610. E barato. 673

VENDEM-SE tres predios com muito terreno plantado, nas praias Grossa, Coyanca e [illegible] em Paraty. Negocio decidido; na rua da Assembléa n. 48. Casa Santos. 756

VENDE-SE por 8:500$, um bom terreno com 11 metros de frente, junto ao bonde; na rua Barão do Pilar. Fabrica das Chitas.

VENDEM-SE e compram-se predios e terrenos. Trata-se com Luiz Costa. Rua do Hospicio n. 144.

VENDEM-SE predios proprios para familia e para negocio, de 2:000$ a 8:000$, proximo á estação de Bomsuccesso; o predio tem 3 quartos, 2 salas, cozinha, despensa, varanda ao lado e bom quintal, tem agua com abundancia; para ver e tratar na rua D. Francisca Agden n. 56; a rua é defronte ao madeireiro.

VENDE-SE a magnifica casa nova bem construida na rua D. Anna Nery n. 496, entre Rocha e Riachuelo, com tres quartos, duas salas saleta, lavatorio, boa despensa, quarto com banheira chuveiro e latrina, boa cozinha com pia tampo de marmore, fogão com agua quente e fria banho porão assoalhado, com quarto com chuveiro banheiro e latrina, tanque de lavar, rodeada de janellas, regular terreno com algumas arvores fructiferas, jardim gaz e electricidade; mostra-se e trata-se só no domingo. 1144

VENDE-SE por 13:000$ magnifico e solido predio, com tres quartos, duas salas, installação electrica, gaz etc., construido em grande terreno, á rua S. Januario. Tratar com o sr. Carmo, rua do Rosario n. 69, sobrado, das 12 ás 4.

VENDE-SE por 22:000$ um chalet, na rua Santo Antonio dos Pobres n. 20, Encantado; trata-se na rua Primo Teixeira n. 36. 1226

VENDE-SE por 5:000$ um chalet dividido em duas moradas, com terreno para construir [illegible] em Bomsuccesso distante cinco minutos da estação; trata-se na rua Nova de S. Leopoldo n. 81 (Venda). 1218

VENDE-SE um superior terreno 7 X 33, distante cinco minutos da estação de Bomsuccesso; trata-se na rua Nova de S. Leopoldo n. 88. 1216

VENDE-SE dois bons predios e terrenos, para todos os preços e em varios arrabaldes. Com o sr. Carmo, rua do Rosario n. 69, sobrado, das 12 ás 4. 1247

VENDE-SE na Gavea uma grande casa, com grande terreno: a casa tem duas salas, copa cozinha e sete quartos, cocheira casa para empregados; o terreno mede de frente 173 metros por 200 de fundos, com agua nascente; trata-se na rua Gonçalves Dias n. 85, sobrado, com o Britto.

VENDEM-SE lindos lotes de terreno em Irajá, trem e bonde quasi á porta, preço 150$; trata-se na rua Monsenhor Felix n. 13, com o sr. Maia.

VENDE-SE o predio sito á rua General Polydoro n. 165, com vastas accommodações para familia, trata-se com o proprietario, que reside no mesmo. 1161

VENDE-SE por 4:500$ um predio na rua Amalia em Dr. Frontin, com tres quartos, duas salas, 11 ms. de frente por 36 de fundos; trata-se á rua da Quitanda n. 57.

VENDE-SE um terreno em Theresopolis, com 20 ms. de frente por 50 de fundos, por 350$; trata-se Quitanda n. 57, 1º andar.

VENDE-SE por 6 contos um pequeno predio, na rua Senador Pompeu; trata-se Quitanda n. 57, 1º andar.

VENDEM-SE por 23 contos cada um, dois predios na rua Senhor dos Passos; trata-se Quitanda 57, 1º andar.

VENDE-SE por 18 contos um predio na rua São Jorge; trata-se Quitanda 57, 1º andar.

VENDE-SE por 18 contos um predio na rua da Conceição junto á rua Larga; trata-se Quitanda n. 57, 1º andar.

VENDEM-SE muitos outros predios no centro e suburbios; trata-se na rua da Quitanda n. 57, 1º andar.

VENDEM-SE dois terrenos, proximos ao [illegible] com 22 metros de frente por 60 de fundos e outro com 22 por 165, livres e desembaraçados; trata-se com o sr. Alcides, rua Carlos Quintão n. 23 — Piedade.

VENDE-SE em Anchieta uma casinha de frontal, assoalhada com tres commodos e terreno proprio, de 11 metros por 50 por 1:800$ ou 20 prestações mensaes de 100$, e um terreno de 100 metros por 50 por 700$ ou em 10 prestações mensaes de 50$; trata-se com Paulino Chaves rua Acre n. 75, até ás 10 horas da manhã.

VENDE-SE duas boas casas na rua Imperial ns. 174 e 176 perto da estação do Meyer, cada uma com 3 quartos, 2 salas, cozinha, banheiro e mais dependencias; jardim na frente, varanda ao lado e bom quintal. Bondes á porta, agua abundante. Podem ser vistas e informa-se com o proprietario sr. Francisco Neves, rua Uruguayana n. 41 — Casa de fructas.

VENDE-SE [illegible] na rua S. Luiz Gonzaga junto ao n. 311, antigo, um terreno de 11 X 66 por 5:000$; informa-se na rua do Ouvidor n. 93. 1145

VENDE-SE a mais linda, mimosa e bella villa [illegible] acabada de construir, com 6 predios [illegible] trata-se na rua Visconde de Santa Izabel n. 73, ou S. Borges na Alfandega n. 240. 1190

VENDEM-SE magnificos lotes de terrenos, em prestações e á vista, faz-se construcções de predios [illegible] na estação de Anchieta E. F. Central; trata-se no mesmo local, com o sr. Luiz Costa aos domingos e quartas feiras.

VENDE-SE um terreno sito á rua Maurity, Cidade Nova com 17 X 7; trata-se na rua da Alfandega n. 28, sr. Arthur. 743

VENDE-SE um terreno na rua do Chicorro n. 23, com 40 X 11 ms.; trata-se na rua da Alfandega n. 28, sr. Arthur. 742

VENDE-SE por 22 contos uma fazenda especial para crear, grandes pastagens de capim [illegible] com 200 e tantos alqueires geometricos de superiores terras para todas as culturas [illegible] não tem lavoura nem creação e dista de importante cidade do Estado do Rio [illegible] horas do Rio; informações [illegible] Regende [illegible] na rua Francisco Xavier n. 312, das 8 ás 12 e das 4 ás 8 horas.

VENDE-SE por 5:000$, um predio assobradado com duas salas, dois quartos e cozinha, grande quintal, gradil na frente, com agua com abundancia, na rua Archias Cordeiro n. 362. Todos os Santos. 458

VENDE-SE uma casa na rua Miguel Fernandes n. 100, com dois quartos, duas salas, 11 metros de frente por 35 de fundos com bastante plantação; preço 7:000$000.

VENDE-SE um barracão e terreno, com algumas arvores sito na rua Argentina n. 5, na estação Dr. Frontin, logar alto e com bonita vista. O terreno tem 11 de frente por 65 de fundos; o barracão presta-se para concertos; tudo por 850$; trata-se com Manoel J. C. da Costa, na rua de Sant'Anna n. 217, das 4 da tarde em deante. 261

VENDE-SE por 6:500$, proximo ao Jardim Zoologico, um predio novo, assobradado, com dois quartos, duas salas e bom terreno; trata-se na rua do Rosario n. 115, cartorio, com Carvalho. 815

VENDEM-SE, em Bomsuccesso, lotes de terrenos, de 10 X 50, a prestações; trata-se no largo da Carioca n. 17, 1º andar, sala 2.

VENDE-SE por 22:000$ um lote de terreno nivelado, proximo aos bondes do Andarahy-Grande; trata-se á rua do Rosario 115, cartorio, com Carvalho.

VENDEM-SE predios no Engenho de Dentro para diversos preços; trata-se com A. Chumbinho, rua General Camara 328, das 11 ás 3.

VENDE-SE por 45:000$, proximo á rua Machado Coelho, novo predio com todos os requisitos da hygiene; trata-se á rua do Rosario 115, cartorio, com Carvalho.

VENDEM-SE por 6:000$ no Engenho de Dentro, 33 metros de terreno nivelados [illegible] trata-se á rua do Rosario 115, cartorio, com Carvalho.

VENDE-SE por 12:000$ na Piedade, 11 metros de frente por 50 de fundos; trata-se á rua do Rosario 115, cartorio, com Carvalho.

VENDE-SE por 5:500$ no Engenho de Dentro, um bonito chalet novo, construcção moderna; trata-se á rua do Rosario 115, cartorio, com Carvalho. 811

VENDE-SE por 27:000$, no melhor logar de Copacabana um bonito predio [illegible] trata-se á rua do Rosario 115, cartorio, com Carvalho.

VENDE-SE por 18:000$ na rua Vinte e Quatro de Maio, um predio [illegible] trata-se á rua do Rosario 115, cartorio, com Carvalho.

VENDE-SE por 42:000$ proximo á estação de S. Francisco Xavier, um lindo palacete, com todos os confortos para numerosa familia de tratamento, tendo jardim [illegible] trata-se á rua do Rosario 115, cartorio, com Carvalho.

VENDEM-SE por 28:000$ na rua General Pedra, dois sobrados [illegible] trata-se á rua do Rosario 115, cartorio, com Carvalho.

VENDE-SE por 60:000$ proximo á rua Conde de Bomfim, um lindo palacete, com todos os confortos para numerosa familia de tratamento [illegible] trata-se á rua do Rosario 115, cartorio, com Carvalho.

VENDE-SE por 8:000$ em S. Christovão, um barracão [illegible] trata-se á rua do Rosario n. 115, cartorio, com Carvalho.

VENDEM-SE e compram-se predios e terrenos

F. Medeiros Muniz, rua do Rosario n. 147 [illegible]

bem situados, negocios urgentes.

VENDE-SE [illegible] metros de [illegible] por 48 de fundos, nivelados, perto de [illegible] trata-se á rua do Rosario 115, cartorio, com Carvalho.

VENDEM-SE proximo [illegible] rua Conde de Bomfim, 22 metros de terreno nivelados, com [illegible] de fundos; trata-se á rua do Rosario 115, cartorio, com Carvalho.

VENDE-SE um terreno prompto a edificar com 11 X 30, na rua Castro [illegible] Todos os Santos; trata-se na rua [illegible] n. 12, Botafogo.

VENDE-SE a avenida á rua de Santa Luiza n. 65, Maracanã; trata-se á rua Ferreira Vianna n. 58, Cattete.

Diversos

A rifa de um automovel [illegible], a extrahir-se a 25 de maio do corrente anno, fica transferida para 20 de julho.

ALFAIATE. Precisa-se de um official [illegible] desembaraçado e de um ajudante com pratica em toda obra; na rua Engenho de Dentro numero 47.

AFINA-SE piano, fazendo pequenos concertos por 10$. Chamado no Café Guarany, praça Tiradentes n. 83.

AULAS PRIMARIAS. O professor dr. Ulysses Reymar, dispondo ainda de algumas horas, lecciona, indo á residencia do alumno. Chamados por escripto, para os Armazens da Torre Eiffel, Rua do Ouvidor.

ALUGUEIS de casas. Pessoa muito conhecida e de confiança, encarrega-se da cobrança dos mesmos alugueis, tratando dos concertos, pintura, locação, conservação, etc. [illegible] mediante modica remuneração [illegible] Pinto, á rua da Assembléa n. 48, casa Santos, papeis pintados. 544

A antiga perfumaria "A' Garrafa Grande" tem uma garrafa de grande formato ás vistas do publico pendente da sacada do predio em que se acha, á rua Uruguayana n. 66 sendo por isso muito facil não se deixar enganar.

A PERFUMARIA "A' Garrafa Grande" tem uma garrafa de grande formato ás vistas do publico, pendente da saccada do predio em que se acha, á rua Uruguayana n. 66, sendo por isso muito facil não se deixar enganar.

AOS srs. viajantes para a Europa, um rapaz brasileiro, falando correntemente o francez [illegible] a fundo Paris, dando de si boas informações de pessoas idoneas desta capital, offerece-se para acompanhar qualquer familia á Europa em modicas condições. Cartas a esta redacção a M. F. C.

AULAS e lições [illegible] de portuguez, francez e inglez por preços modicos (methodo Berlitz). Dirigir-se a Vieira de Castro e Rodger Shenan. Rua do Hospicio n. 107.

A PENSÃO ALLEMÃ, á rua do Riachuelo n. 381, fornece comida a domicilio.

ARRENDAM-SE a casa e grande terreno da rua G. Polydoro, excellente para floricultura, garage, etc. As chaves estão na sapataria visinha.

AULAS DE CONVERSAÇÃO franceza em 8 mezes, pelo conhecido professor Alphonse Levy, 30 annos de ensino no Brasil, com successo. Tres vezes por semana, das 7 ás 11 horas da noite, 10$000 mensaes. 21, rua da Quitanda, 1º andar.

ANTES de comprar o remedio aconselhado [illegible] rua Sete de Setembro.

A INFELIZ mãe [illegible] viuva, com um filho de dois annos, ficou não tendo recurso algum, nem para o alimento necessario de seu filho doente, pede á caridade publica uma esmola.

A' CARIDADE PUBLICA — Uma senhora, viuva, pobre, soffrendo ha longos annos de arterio-esclerose, molestia que a impossibilita de fazer certos trabalhos, por isso pede aos corações caridosos uma esmola de occasião. Deus levará em conta este justo beneficio feito á supplicante.

A viuva Benvinda [illegible] e estando em grandes difficuldades para manter-se, pede aos bons corações um obolo para a manutenção destes infelizes.

A'S almas caridosas pede-se um obolo para a manutenção dos seus filhinhos, a viuva America, por estar doente e sem recursos.

A VIUVA RITA FERREIRA, com a edade de 77 annos, pobre doente soffrendo dos intestinos e outros soffrimentos sem ter ninguem por si, pede uma esmola pela Morte e Paixão de Nosso Senhor Jesus Christo, aos bons corações por alma de seus parentes, um obolo pelo amor de Deus. Esta redacção presta-se com toda a caridade a receber qualquer esmola.

A viuva Adelaide Campos na mais extrema necessidade, estando até ameaçada de ser despejada da casa onde reside, por faltar ao pagamento pede aos bons corações um obolo. Esta redacção presta-se a receber qualquer esmola para tão necessitada creatura.

CODIGO DE CIVILIDADE E BOM TOM "DONT". Regras e principios exigidos na convivencia da boa sociedade, 1 volume nitidamente impresso, 500 réis, pelo Correio, 1$000. A' venda na Livraria Magalhães; rua Julio Cesar n. 59, antiga do Carmo. Rio de Janeiro.

CARTOMANTE. Mme. Guiomar Nogueira, diz o presente, passado e futuro, por 2$, livra os atrazos da vida; rua Sergipe n. 31. [illegible]

CARTOMANTE. D. Maria Emilia, a celebre e primeira cartomante cognominada Santa Joanna, por ter morado em um morro do mesmo nome, em Vallongo, Portugal, a mais procurada pelos seus assombrosos descobrimentos, unica neste genero, casa de respeito e familia; consultas a qualquer hora; rua Alegre de Frias n. 45, bondes de S. Christovão e Visconde de Itauna.

CARTOMANCIA. Mme. Debré, achando-se de passagem por esta capital, dirá cartas sob a protectorado da Rainha das Aguas, desvendando o passado e o futuro a todos [illegible] aos seus clientes. Travessa do Senado n. 25.

CARTOMANTE brasileira, simples e verdadeira, a 1$ réis; na rua do Riachuelo n. 145, 1º andar.

COM pequena despeza impareis completamente a vossa casa de baratas, applicando o Baratol, que é infallivel para destruil-as e não é veneno. Cada uma caixinha 500 réis. Na "A' Garrafa Grande", rua Uruguayana n. 66.

COM pouco dispendio consegue-se ficar com a casa completamente limpa de baratas. O Baratol é inoffensivo e não é venenoso; cada caixa 500 réis; na "A' Garrafa Grande", rua Uruguayana n. 66.

CARTOMANTE. O grande adivinho de cartas do largo de São Domingos n. 11, o mais antigo nesta sciencia, mudou-se para a rua Conselheiro Bento Lisboa n. 124, sobrado; Cattete.

CARTOMANTE, allemã, mme. Gennare, rua Evaristo da Veiga n. 130, 1º andar.

COMPRA-SE uma casa que tenha tres quartos, duas salas, cozinha e terreno, até 6:000$, em S. Francisco até Meyer. Trata-se com A. Chumbinho, rua General Camara n. 328, das 11 ás 3. 837

CARTOMANTE estrangeira com grande conhecimento da arte, garantindo seus prognosticos; offerece os seus prestimos, á rua de S. José numero 34, 1º andar.

DINHEIRO a juro. Dá-se sob hypotheca ou compra-se creditos [illegible] Somente se trata com pessoas sérias. Com Augusto á rua da Assembléa, 16, loja, das 12 ás 3 horas.

DINHEIRO. Um capitalista empresta qualquer quantia sobre hypotheca de predios e terrenos nos suburbios e Nictheroy, e quer construir adiante dois terços do valor do terreno e metade da construcção a fazer, a juros de 10 e 12 o|o, conforme o logar. Para mais esclarecimentos procurar o sr. Ferreira, á rua [illegible] n. 68, sobrado, que explicará.

E. SAMUEL HOFFMANN & C. 13, rua do Rosario. Perdeu-se a cautela n. [illegible]

FAMILIA que se retira para o interior, vende todos os moveis da sua casa, louça, de cozinha etc.; na rua de S. Francisco Xavier numero 730.

GRAMOPHONE ODEON. Vende-se um, em perfeito estado, por metade do custo, com 20 discos. Rua Domingos Lopes n. 202. Madureira, perto da estação.

INGLEZ, francez, allemão, portuguez, [illegible] ensina [illegible] professor Albert; rua Primeiro de Março n. [illegible] casa de cambio.

L. GONTHIER & C. Henry & Armando, [illegible]. Perdeu-se a cautela n. [illegible]

LARANJA, cidra, araçá e outras fructas, compra-se qualquer porção na rua D. Manoel 33.

MEDIUM curador espirita, [illegible] Andrade n. 16. Rio das Pedras, das 9 ás [illegible]

MOLDES; cortam-se e acceitam-se [illegible]

MODISTA. Corta e cose por figurino, [illegible] rua do Pinheiro n. [illegible]

MOLESTIAS DO UTERO. Tratamento pelo systema inteiramente particular [illegible] tumores, erysipela, etc. [illegible] tarde.

Dr. R. Chapot-Prévost

Medico e cirurgião laureado pela Faculdade de Medicina do Rio de Janeiro
Partos, operações em geral e especialmente dos orgãos genito-urinarios de ambos os sexos

Consultorio:
Rua da Quitanda, 15
Esquina da de Assembléa

Residencia:
Rua Real Grandeza, 84
Botafogo

Das 2 ás 4 horas (Gratis aos pobres)

NOVO SECRETARIO EPISTOLAR ou a arte de escrever com elegancia e nitidez qualquer carta sobre todos os assumptos, contendo mais de 300 modelos acompanhados de um desenvolvido formulario de petições, requerimentos e memoriaes organizado por Manoel Gomes da Fonseca, lente cathedratico da Faculdade Livre de Bruxellas, nova edição revista e augmentada, 1 vol. broch. 4$000. A' venda na Livraria Magalhães, 59, rua Julio Cesar, 59 (antiga do Carmo). Vantajosos descontos aos revendedores.

OS collarinhos, punhos, camisas, etc., ficarão com um brilho sem egual e muito duros, e o tecido terá maior duração si applicarem o "Brilho Magico", que se vende a 1$000 o vidro; na "A' Garrafa Grande": rua Uruguayana n. 66.

ON loue, chambre meublée avec ou sans cusion, à dame sérieuse de préference employée. 106 rue du Cattete.

OFFERECE-SE um rapaz de boa conducta, para servente de escripturario. Quem pretender queira, por favor, deixar carta no escriptorio deste jornal, a J. B.

ORCHIDEAS. Quem desejar possuir os mais bellos exemplares de cattleyas como sejam, amethystas, labiata branca, varnesi e uma especie rara de cattleya com petalas côr de cobre, dirija-se a Alcides Xavier de Gouvêa. S. Miguel do Jequitinhonha. Minas.

PRECISA-SE passar uma casa mobilada, propria para pensão; na rua do Hospicio n. 172, 2º andar. 1220

PRECISA-SE comprar uma mesa de machina, antiga, de dois pedaes; na rua Pereira Franco n. 86. 1227

PENSÃO de casa de familia, fornece-se a domicilio e acceitam-se pensionistas á mesa e avulsos; na rua da Alfandega n. 50. 1260

PENSÃO, em casa de familia, dá-se pensão, por modico preço, cozinha-se com toucinho; na rua da Misericordia n. 49, sobrado. 1211

PERDEU-SE a apolice da Divida Publica do valor de 200$000, de n. 2.083, emittida em 1867, do juro de 5 % ao anno, pertencente a Victor Alberto Soares. Rio de Janeiro, 23 de abril de 1912. — *Victor Alberto Soares.*

PRECISA-SE alumnos de francez pratico, por mez 10$. Regis de la Colombière; travessa de S. Francisco de Paula n. 6, das 4 ás 9 horas.

PRECISA-SE que venham todos á rua do Hospicio n. 222, ao dr. C. de Figueiredo, unico que extrae dente sem dôr. 1824

PIANO, VIOLÃO E BANDOLIM. Professor FREDERICO MOULIN, chamados á rua do Ouvidor n. 145, casa Bevilacqua.

PERDEU-SE a cautela do Monte de Soccorro numero 14.763. 701

PAINA limpa superior, vende-se a 2$500 o kilo; rua da Alfandega n. 220, ou na Casa Vermelha, largo de S. Domingos.

PENSÃO, farta e variada, em paladar, não ha igual, recebe-se á mesa e manda-se a domicilio; na rua Haddock Lobo n. 94.

POBRE CEGA — Francisca da Conceição Barros, cega de ambos os olhos, aleijada de uma das mãos, pede uma esmola a todas as boas almas caridosas. Póde ser entregue á redacção deste jornal ou [illegible] Lavradio n. 131, sobrado.

PRECISA-SE de um companheiro para quarto; só paga 10$; é na frente da rua Evaristo da Veiga n. 24, 2º andar, quarto 12. 66

PELA sacrosanta Paixão e Morte de Nosso Senhor Jesus Christo, a viuva Luiza, pede ás almas caridosas um obulo para a manutenção de seus 8 filhos que vivem na extrema pobreza que Deus recompensará a quem olhar para esta infeliz. Esta caridosa redacção presta-se a receber toda e qualquer esmola com este destino caridoso.

PERDEU-SE a caderneta n. 332.715, da 2ª serie da Caixa Economica do Rio de Janeiro. 1021

PEDE pela gloriosa Nossa Senhora da Gloria — Elvira de Carvalho sendo viuva, cega e tendo duas filhas menores, pede de joelhos com as mãos postas ao glorioso Pae Eterno, que lhe dê o toque da graça aos corações dos bons negociantes, paes e mães de familia que a soccorram com alguma esmola para o seu sustento, vivendo na extrema pobreza, passando sem recursos e dias sem alimento, que Deus bom pae, recompensará a quem olhar para esta infeliz cega. Esta caridosa redacção presta-se a receber toda e qualquer esmola com este [illegible].

QUEM desejar ver-se livre dos atrazos da vida, obter o pensamento de pessoa de amizade, attrahir amor e bons negocios, tratar todas as doenças, obter o que desejar por mais difficil que seja, dirija-se á rua Capertano n. 5, Dr. Frolin, trabalhos scientificos e garantidos todos os dias.

BORDADOS [illegible] fabrica de chapéos de sol [illegible] e exportação. Rua da [illegible]

TRASPASSA-SE um botequim no centro da cidade, fazendo bom negocio. O motivo se dirá ao pretendente; para informações com os srs. Velho, á rua dos Andradas n. 13. 112

TRASPASSA-SE uma pensão na rua da Alfandega n. 24, 1º andar. O motivo se explicará ao pretendente.

TRASPASSA-SE ou aluga-se uma loja com duas portas; na rua Gonçalves Dias n. 85; tratar no Café da [illegible]. 324

UM OCCULTISTA. Diz tudo e faz unir os separados, trata todas as molestias por mais antigas que sejam. Consultas das 8 ao meio-dia rua Visconde de Sapucahy n. 311. Fernandes.

UM moço dando boas referencias suas, deseja collocar-se; dirigir aviso a C. M., nesta redacção. 1185

UM moço, chegado recentemente do Interior, precisa ser collocado, mesmo para propagandista de casas commerciaes ou auxiliar de escriptorio, com habilitações necessarias. Quem pretender, rua Senador Dantas n. 54. 67

UMA esmola pelo amor de Deus, pede a pobre viuva Victorina Maria, de 76 annos de edade, doente das vistas, sem poder trabalhar. Esta redacção presta-se carinhosamente a receber qualquer esmola, onde a pobre virá buscar.

UM rapaz de boa conducta chegado ha pouco do Interior, sabendo ler alguma coisa, deseja encontrar collocação em um escriptorio, como servente. Quem pretender queira, por favor, deixar carta neste escriptorio, a J. B.

VENDEM-SE uma armação, balcão e varejo para charutaria; na rua do Riachuelo n. 231.

VENDE-SE um piano allemão, novo, por 800$; rua Archias Cordeiro n. 148. 1161

VENDEM-SE um banco de carpinteiro e caixa de ferramentas; praia Formosa n. 291, proximo ao ponto dos bondes. 1146

VENDE-SE uma machina de algodão japoneza com caroçador de mão, 1:500$, rende 300$ mensaes; quem não estiver nas condições não se apresente; rua das Laranjeiras n. 540, das 8 ás 11 da manhã, com o sr. Pedro. 1146

VENDEM-SE legitimas vaccas de leite, de raça turina e ingleza, tendo uma prestes a ter cria; na Boca Velha n. 25, antigo — Jacarépaguá, proximo dos bondes. 1138

VENDE-SE um bonito e vistoso piano allemão, cepo de aço, boas vozes, barato; rua Barão do Bom Retiro n. 88 (Engenho Novo). 1152

VENDE-SE a prestações, um automovel "Delahaye" double-phaeton com 6 logares, funccionando; para tratar á rua S. José 108, sobrado.

VENDE-SE por 150$ uma boa machina de escrever; rua General Camara n. 88, loja.

VENDE-SE uma boa carroça com tres bons animaes e pertences; informa-se na rua Frei Caneca n. 121.

VENDEM-SE um cavallo legitimo marchador, completamente arreado e um casal de carneiros de raça proximo a ter cria; para ver e tratar á rua Souza Franco 101, Villa Isabel.

VENDEM-SE um dormitorio de peroba quasi novo, e alguma louça crystaes e metaes finos; quem pretender dirija-se á rua Flack n. 69, estação do Riachuelo, no domingo, 26, das 10 horas da manhã ás 5 da tarde.

VENDE-SE ou aluga-se uma grande fabrica de bebidas, em Minas; informações, rua Coronel Pedro Alves n. 155 — Rio. 1163

VENDEM-SE superiores canarios, em côres e plumagem; rua Nova de S. Leopoldo n. 88, antigo 34. 1217

VENDEM-SE tres bilhares e pertences; rua Coronel Figueira de Mello n. 184. 1702

VENDE-SE o Lustrador Aguia, para dar brilho aos engommados, a 1$, unico que não estraga a roupa e que produz effeito; na rua Sete de Setembro n. 161, unico deposito. 1223

VALSA Edith ou Regina, de J. P. da Luz, deleitam o povo. Nas casas de musicas. 1771

VIUVA Luiza — Pede, pela Sagrada Paixão e Morte de Nosso Senhor Jesus Christo, um obulo para sustentar oito filhos, que vivem na extrema necessidade, pois que Deus ajudará quem della tiver piedade.

VERRUGAS. Extirpam-se, completamente de qualquer parte do corpo, com a CRAVOCIDA; vende-se na rua Primeiro de Março n. 31, drogaria Estubile, Bastos e na pharmacia Antunes, rua de S. Clemente n. 94. Vidro, 1$500. 1433

VENDE-SE um phaeton muito barato, com duas bestas e arreios completos; na rua Dr. Manoel Victorino n. 579, estação da Piedade. 1007

VENDE-SE um botequim, fazendo bom negocio; está licenciado, na rua Tavares n. 250, estação do Encantado; informações na rua General Camara n. 381, das 10 ás 5 horas da tarde. 1021

VENDE-SE, por 4 contos, boa machina Marinoni, de reacção, para jornal ou impressões rapidas; na ladeira da Misericordia n. 24.

VENDE-SE uma cachorrinha fox-terriere, legitima; na fabrica de gaiolas e tecidos de arame da rua do Hospicio n. 171. 1053

VENDE-SE um lindissimo piano allemão, preço barato; na rua da Alfandega n. 104, sobrado, (Entre a Avenida e Uruguayana). 1055

VENDE-SE um cinematographo, apparelho completo com uma collecção de 30 fitas de assumptos variados, por preço razoavel e em condições para quem pretenda fazer uma installação deste genero. Quem pretender, deixe carta nesta folha com as iniciaes M. C., dizendo onde póde ser procurado. 1023

VENDE-SE uma machina de costura "Singer", grande, em bom estado; tratar com Almeida, na rua dos Arcos n. 14, moderno, fundos.

VENDEM-SE cabras leiteiras, com crias novas, na rua Itaquaty n. 168, Cascadura. 1008

VENDE-SE papel pintado a $240 e $280 a peça na rua do Hospicio 190, casa do Araujo, junto á rua da Conceição; ver para crer.

VENDE-SE de tudo — Unica, Hospicio n. 189: armações, balcões, vitrinas fixas de um vidro e de dois e de lados; armações mostradores, toldos, balanças romana e outras; machinas de costura e sapateiro e outras; moveis, carteiras de collegio, estantes, dois pianos para estudo, 7 machinas formato allemão, para endireitar; lustres, lampadas, fogões patentes zero e outros e a gaz; caixas de fundição, portaes e grades; escadas externas para varandas, balaustres para escadas, copas, escrivaninhas, divisões, cofres, portas de aço, estrados, malas, ferramentas, moinhos, polias, mancaes, lavatorios de porcellana e de ferro e quantidade de raridades, um museu. 1091

VENDEM-SE: uma linda armação em tres corpos com portas e gavetas, feita de encommenda [illegible] menor vitrinas, balcões, mostradores, uma rica divisão de cedro com vidros [illegible] uma dita de balaustres; uma dita de arame; um cofre, duas escrivaninhas, dois espelhos de toldos, duas estantes e outros artigos; para entrega da chave da casa; S. Pedro 247.

VENDE-SE uma casa de moveis, de pouco capital; informa-se á rua de S. Pedro n. 247, loja. 100

VENDEM-SE e compram-se moveis e pagam-se bem. Guarda-casacas, 160$ e 180$000.
Guarda-vestidos, 45$, 120$ e 130$000.
Camas "Maria Antonietta", 70$, 80$ e 90$000.
Ditas Ristori de 40$, 45$ e 50$000.
Ditas marquezas, 20$, 30$ e 35$000.
Mesas de cabeceira, de 20$, 25$ e 30$000.
Guarda-pratas 35$, 40$, 50$ e 130$000.
Guarda-comidas 40$, 45$ e 50$000.
Lavatorios de 90$, 110$ e 120$000.
Colchões para casados 8$, 16$, 25$ e 30$000.
Ditos para solteiros, 3$500 e 4$000.
Vendem-se por prestações da melhor fórma que se combinar. Attende-se a chamados pelo telephone 4.303.
Casa Confiança, rua do Hospicio n. 235.
D. Tavares & C.

VENDE-SE uma bagatella, por qualquer preço na rua Muquipary n. 81, Encantado.

VENDE-SE uma casa e terreno, barato; na rua Maria José n. 42 — D. Clara.

VENDEM-SE e compram-se moveis novos e usados, paga-se bem; na rua de S. Francisco Xavier n. 454, colchoaria e deposito de moveis. Telephone n. 497 — Villa.

VENDE-SE. Fabrica-se dormitorio de peroba completo, por 600$; na grande fabrica movida a electricidade, de Luciano Moroni; rua do Hospicio n. 261. 601

VENDEM-SE especificos vegetaes para darthros, gonorrhéas, callos, quéda de cabello, [illegible] pannos do rosto, rheumatismo, insomnia etc., na Flora Medicinal, rua de S. Pedro n. 35 — Monteiro da Silva & C. 100

VENDEM-SE baratas boas gallinhas de raça, na Ascurra Bar Co. 55, ladeira do Ascurra, [illegible]

VENDEM-SE e compram-se chapas e gramophones e concertam-se bicycletas e machinas; de S. Pedro n. 203. 1439

VENDEM-SE, alugam-se e concertam-se pianos em boas condições; rua Visconde de Itauna n. 151.

VENDEM-SE ovos de gallinhas Cochinchina e Brahma a 12$ a duzia; travessa do Navarro [illegible]

VENDEM-SE e compram-se moveis usados, paga-se bem; rua do Cattete n. 202, telephone 3.943.

VENDEM-SE especificos vegetaes para a cura da asthma, dispepsia, prisão de ventre, [illegible] molestias da pelle, etc.; na Flora Medicinal, rua de S. Pedro n. 35 — J. Monteiro da Silva & C. 1891

VENDEM-SE diversos materiaes em perfeito estado, vende-se barato para desoccupar logar, [illegible] Barros n. 260.

VENDE-SE um vidro de brilhantina para acastanhar o cabello branco, só custa 3$, e tambem de mais côres do rosto e cabello e vendem-se loções para [illegible] pannos e cravos, tonicos para os cabellos e calvicie e crescimento dos cabellos. Avenida Rio Branco n. 135, 1º andar — Mme. Ca[illegible]

VENDEM-SE louças, trens de cozinha, ferragens e tintas, por preços baratissimos; no Grande Bazar á rua Senador Euzebio n. 118, [illegible] gratis.

VENDE-SE uma victoria muito leve e dois phaetons em bom estado; na rua do Riachuelo n. 366. 705

VENDE-SE tecido de arame a 400 réis o metro; rua Sete de Setembro n. 190.

VENDE-SE barato na Casa Affonso Rego, Fazendas, Modas e Armarinho. Comprem só nesta Casa, que vende mais barato 20 % do que na Cidade; rua 19 de Fevereiro n. 33.

VENDE-SE uma boa cabra, dando leite; para ver, rua Paula Ramos n. 142, das 8 ás [illegible] horas [illegible] todos os dias. Bondes de Santa Alexandrina. 190

VENDEM-SE: dentaduras sem chapa; trabalho a ponte a 10$ cada dente; extracções sem dor garantidas, rua do Cattete n. 202, sobrado

VENDEM-SE moveis novos e usados, por modicos preços, sem competidor. Rua do Cattete [illegible] telephone n. 3.943. 37

VENDEM-SE colchões para todos os preços, desde 3$ para cima, rua do Cattete n. 202, telephone 3.943. 1759

VENDEM-SE um bom toilette de peroba, um guarda-casacas e uma mesa de cabeceira; rua do Cattete 202, telephone n. 3.943.

VENDE-SE um piano francez, de meio armario, em bom estado, proprio para estudo, por preço commodo; rua Visconde de Sapucahy n. 37 (sobrado). 750

VENDEM-SE bons canarios belgas, por preço barato; para ver, rua Treze de Maio n. 146, Engenho de Dentro. 748

VENDEM-SE uma machina e uma mesa para alfaiate por 350$; rua Evaristo da Veiga n. 24, 2º andar, na frente, sala 11. 666

VENDE-SE de particular um piano do celebre autor Pleyel com tres pedaes, e traz o documento de authenticidade; na avenida Passos n. 34. 184

VENDE-SE um automovel "Delahaié", para sete pessoas, quasi novo; trata-se com L. Tavares, na padaria da E. F. C. B. 672

CLINICA DE MOLESTIAS DOS OLHOS

Dr. Moura Brasil Pae—Dr. Moura Brasil Filho

Consultas todos os dias da semana no largo da Carioca n. 8, das 12 ás 4 horas — Telephone 3.243.

Residencias:

Rua Guanabara, 43
e Passos Manoel, 23 (Laranjeiras)

GRATUITAMENTE

PREMIOS AOS FREGUEZES

"CASA EDISON" E FILIAES

Rua do Ouvidor n. 135
Rua da Carioca n. 54
Rua Sete de Setembro n. 90
Rua Marechal Floriano n. 66

PREMIOS DO MEZ DE MAIO

1º Premio 1 VICTROLA "LINKE"
2º Premio 1 VICTROLA "WOLF"
3º Premio 1 ZONOPHONE "BIZET"
4º Premio 1 PHONOGRAPHO "COLUMBIA"
5º Premio 1 PHONOGRAPHO "FAMILIA"

Distribuição este mez para o sorteio de cinco magnificos premios, que se realisará no dia 31 de maio ás 2 horas da tarde, **á Rua do Ouvidor n. 135.**

Cada compra na importancia de 5$000 dá direito a um cartão
Sempre novidades em discos Duplos Odeon, Jumbo e Tonotipia

PREÇOS ESPECIAES PARA REVENDEDORES DA CAPITAL E INTERIOR COM ENORMES DESCONTOS

***Pedir catalogos á* FRED. FIGNER**

VENDEM-SE: dentadura a 5$ cada dente; corôas de ouro 24 quilates, de 20$ a 25$; pivots a 15$; trabalhos a prestações, garantidos, Rua Barão de Guaratiba n. 11. 586

VENDEM-SE uma mesa e uma vidraça para relojoeiro; para ver e tratar á rua dos Ourives n. 29, sobrado. 1163

VENDE-SE um cofre "BERTA"; para ver e tratar na rua dos Ourives n. 29, sobrado.

VENDE-SE um bonito piano de meio armario, de autor francez; na praça Tiradentes n. 73, no 1º andar, sala da frente. 755

Vende-se baratissimo na casa **"TEMPO E' DINHEIRO"** especiaes colchões de crina e linho superior — Rua Marechal Floriano 229 — Fabrica D. Anna Nery 255. O. R. Cunha & C. Teleph. 46 5.

VENDE-SE uma peça de fazendas para reposteiros, com franjas e embraces, para liquidar á travessa S. Salvador n. 40. 709

VENDE-SE um bem montado gabinete dentario, tendo uma boa cadeira com movimento e motor, duas machinas de vulcanizar e moveis competentes; Becco do Rosario n. 11, sobrado. 679

VENDE-SE uma cadeira de dentista, com todo o movimento, em perfeito estado, e um motor; rua Barão de Guaratiba n. 11, sobrado.

VENDE-SE um gramophone com ou sem chapas; rua S. Christovão 610. 676

VENDE-SE uma seccadeira de fructas por 150$; na Casa Dixie, rua do Rosario 147. 60

VENDE-SE salame Barbacena. Esta marca só é vendida no automovel ou na rua da Assembléa n. 75. 64

25$000 Meio apparelho para jantar de porcelana ingleza de fina pintura e dourado, ditos completos a 35$000 e 45$000. Bazar Herminios. Rua do Mattoso, 4. Aberto até ás 10 horas. Ponto de 100 reis.

8$000 Balde e jarro de ferro esmaltado para quarto. Chama-se a attenção dos srs. proprietarios de hoteis, pensões e casas de familia, para este superior reclame, pois o seu valor real, é de 15$000. Bazar Herminios. Rua do Mattoso 4, ponto de 100 reis.

2$000 o 3$000. Uma duzia de pratos de granito, torradeiras hygienicas para pão, uma 500, pedras de afiar facas, uma 500. Bazar Herminios. Rua do Matoso 4. Aberto até ás 10 horas. Ponto de 100 reis.

11$500 Um fino apparelho para toilette de fina pintura com dourados a fogo. Colheres de alluminio para sopa, duzia 3$500, ditas para café duzia 1$800. Bazar Herminios. Aberto até ás 10 horas da noite.

O Bazar Herminios, unica casa que tem o segredo de vender barato, participa aos seus freguezes de fóra, que todas as compras aqui feitas são logo remettidas ao seu destino, gratis de carretos.

M. C. Brandão

VENDE-SE um terreno junto á praia de banhos da rua da Egrejinha, em Copacabana, edificado nos dois extremos, a 20$ o metro quadrado. Vende-se todo ou metade, ou os predios ou o terreno entre os mesmos, ou o terreno dividido em lotes de 10 metros por 42 ou 84 metros de extensão de fundos; informa-se na rua da Alfandega, na esquina da rua da Candelaria, charutaria, onde está a planta.

Sacudir bem antes de usar

O melhor liquido para limpar todos os metaes.

ADVOGADO Dr. N. Tolentino Gonzaga. Rua do Ouvidor n. 68. Inventarios, extincção de usofructo, fallencias e causas contenciosas. Adeanta custas e despezas.

25$000 Um apparelho com 34 peças para chá e café. Primeiro Barateiro, rua Estacio de Sá n. 71, porta larga.

12$000 Um fino apparelho toilette, 6 peças. Pratos de granito 3$500 e 4$000 duzia, no Primeiro Barateiro, rua Estacio de Sá n. 71, em frente á Padaria Franceza.

4$000 Uma duzia de colheres de aluminio para sopa, e 2$800 café, talheres de fino aço de 6$000, 8$000 e 10$000, no Primeiro Barateiro, rua Estacio de Sá n. 71, porta larga.

30$000 Um meio apparelho para jantar, dito 50$000 com 6 peças, 55$000 ditos com 72 peças finas e pinturas, no Primeiro Barateiro, rua Estacio de Sá n. 71, porta larga.

2$500 Um ferro para engommar e dar lustro. Chicaras de côr, 1$500, 5$000 e 6$000 a duzia, no Primeiro Barateiro, rua Estacio de Sá n. 71, porta larga, em frente á Padaria Franceza.

SENHORAS e SENHORITAS

Lembrai-vos que o

"PARQUE DA MODA"

Foi, é, e será sempre o
SOBERANO DA BARATEZA

A mais completa collecção de fórmas de finissima palha de arroz, novos e deslumbrantes MODELOS a escolher desde

4$000!

Chapéos ricamente confeccionados com flores, plumas ou fantasias, para senhoras e senhoritas, desde

14$000!

Chapéos artisticamente enfeitados para meninas desde

3$000!

Fitas, flores, plumas, azas, fantasias e muitos outros artigos a preços reduzidos

Faz-se qualquer remessa para o interior contra carta de ordem ou vale postal

219, Rua 7 de Setembro, 219
(Quasi ao chegar ao largo do Rocio)

Saldos de sapatos, borzeguins e botas, de pellica preta e amarella, de camurça, de verniz e de veludo, artigo que era vendido a 15 e 20$000: — **7$, 8$, 9$, 10$ e 12$000** — 120, A. Avenida Passos. — Casa Guimar (a que tem um macaco á porta).

14$100 Superiores e elegantissimos sapatos de kanguru envernizado, canos de camurça de côres, para senhoras — artigo que as casas de luxo vendem a 25$000: — 120 A, Avenida Passos — Casa «Guimar» (a que tem um macaco á porta).

MADUREIRA

A pharmacia e drogaria Silva, á rua Domingos Lopes 306 e a casa filial em S. João de Merity, acham-se providas de todos os accessorios para seu serviço pharmaceutico de confiança. Todos os artigos de drogaria, productos pharmaceuticos e chimicos, instrumentos cirurgicos, artigos para *toilette*, medicamentos homœopathicos, são encontrados em nossas pharmacias.

O mais variado sortimento de artigos pertencentes a este ramo de commercio que se póde encontrar nos suburbios, a preços minimos e a dinheiro á vista.

Installações modernas, habil direcção e aviamento de receitas e pedidos com quantidades e especies exactas. Venda em grosso e a varejo, remettendo-se á domicilio. 3598

Dr. Luiz de Bittencourt clinica medica e operatoria; especialmente molestias das senhoras, tratamento da syphilis, tuberculose e molestias venereas por processos seguros. — Consultas das 3 ás 5 da tarde — 208 rua Uruguayana 208.

PODER OCCULTO — "Durante o pouco tempo de uso dos Accumuladores já obtive vantajosos resultados no meu commercio. MAJOR RAYMUNDO FULGENCIO. S. JOSÉ DO MIPIBU." "Os Accumuladores têm produzido grande effeito em todos os meus negocios. Logo depois de possuil-os e preparal-os consegui realizar um contrato de arrendamento por cuja transferencia me deram, quasi em seguida, cinco contos de réis. ANTONIO NUNES DA SILVA, MANÁOS." "Tenho sido muito feliz depois de começar o uso dos Accumuladores. GERMANO DE FARIA, CORUMBÁ." "Durante o pouco tempo de uso dos Accumuladores consegui receber tres dividas avultadas que julgava perdidas, e tudo na minha vida tem realizado conforme minha vontade. FRANCISCO PEREIRA, MOÇÕES, PARÁ." "Meus negocios têm corrido bem depois que comprei os Accumuladores. ALBERTO COELHO, UBERABINHA." "Apezar de possuir um só Accumulador (o de n. 6) já obtive diversas surprezas agradaveis nos jogos de azar. JOÃO G. FOZ, S. PAULO." "Pelo Accumulador n. [illegible] tenho conseguido viver tranquillo com todos da minha familia e mesmo de estranhos vou adquirindo sympathias. JOÃO DE MORAES REIS, MANÁOS." "Com o Accumulador n. 6, tenho obtido facilidade nos meus negocios, e ultimamente uma vantajosa collocação. ERNESTO DE CASTRO NEVES, ATIBAIA." "Com os Accumuladores tenho conseguido curar enfermidades e realizar maravilhas. ELYSIO DA SILVA, CRUZ ALTA." "Pela acção dos *Accumuladores*, tenho conseguido entreter concordia, curar enfermos e facilitar trabalhos. DR. JOÃO DOMINGUES DE OLIVEIRA, RIO GRANDE DO SUL." Ha centenas de outros attestados, todos de pessoas conceituadas. PREÇO DE UM ACCUMULADOR, 33$000. PREÇO DOS DOIS, 66$000. Cada Accumulador leva em sua caixinha as instrucções necessarias. NO INSTITUTO ELECTRICO, RUA ASSEMBLÉA, 97, SOBRADO.

Syphilis e suas consequencias. Tratam-n'a segura e sem dôr. Applicação do «606». **Dr. Manoel Bezerra Cavalcanti. Rua Club Athletico 19** — das 7 ás 10 da manhã. Consultas gratis aos domingos. Bondes: Tijuca, Fabrica e Uruguay — Para chamados, telephone 833, Villa.

DENTISTA Moreira Senna, extracções completamente sem dôr. Cura dentes abalados, e gengivas purulentas. Colloca dentes com ou sem chapa, corôas, pivots, etc. Trabalha pelo systema americano e a preços razoaveis; garante todo e qualquer trabalho e acceita pagamentos em prestações. Das 8 ás 3 da noite, na rua Marechal Floriano n. 46, proximo á rua dos Andradas. 4591

RHEUMATISMO
O
IPEUVOL

Este preparado não contem em absoluto saes de mercurio. O seu uso é portanto inoffensivo ao estomago, rins e intestinos etc. Não affecta os ossos nem os descalcifica; não caria os dentes, como acontece com as preparações mercuriaes.

E' o melhor remedio da actualidade para combater os rheumatismos, bem como todas as dôres. Bastam apenas 2 colheres das de sopa para que o doente sinta immediatamente allivio. A sua indicação se impõe com surprehendentes resultados nos casos seguintes:

Rheumatismos:

Articular agudo e chronico.
Articular deformante.
Gottoso, muscular, o de fundo syphilitico, o arthritismo, o lumbago e a syphilis em geral

Encontra-se em todas as pharmacias e drogarias
Vende-se em toda a parte

DEPOSITARIOS:
Silva & Granado
Rua da Assembléa, 34

607 mata percevejos e pulgas, moscas e mosquitos, preparação de Antonio Vianna. Vende-se á rua do Riachuelo n. 213. Vidro 1$500, para negocio tem abatimento.

Dr. Alvaro Tourinho - Ouvidos, nariz e garganta. — Com longa pratica na Europa. Hospicio 77. De 2 ás 4.

Creme Virginal Quezada **para amaciar a pelle, tirar rugas e manchas. Faz um completo embellezamento na cutis. E' encontrado á rua Frei Caneca 8.**

PARTEIRA a verdadeira mme. Palmyra trata de molestias de senhoras, evita a gravidez, garante ser infallivel, previne que continúa com seu consultorio em sua residencia, á rua Camerino n. 105. Telephone n. 102. Armanda Palmyra.

DR. PEDRO DA CUNHA Assistente de clinica medica da Faculdade do Rio. Clinica medica e de creanças. Consultas, rua Uruguayana n. 21, das 3 ás 5. Residencia, rua Laranjeiras n. 447. 582

Medicina estrangeira Medicos especialistas, curam gratis todas as molestias em ambos os sexos e creanças; 8 da manhã ás 10 da noite: rua Marechal Floriano, 55. Pharmacia. Evitem curandeiros.

ALLIVIO DA MOCIDADE!

Sr. pharmaceutico Bruzzi

Tendo vindo soffrendo ha 10 mezes de uma gonorrhéa, recorri a todos os medicamentos indicados sem obter a cura, hoje acho-me curado com o uso apenas de 2 vidros das Pilulas de BRUZZI. Jurarei si preciso fôr o conteudo acima. — *Manoel Barros H. Brazileiro* — Santa Thereza, rua Maçã n. 23. Sou empregado no commercio do Rio.

A' venda em todas as drogarias e pharmacias. Depositarios: BRUZZI & C., rua do Hospicio n. 144.

Consultas Gratis Para propaganda Medicos especialistas, chegados de Paris, Berlim, Roma, Londres, Vienna e Lisbôa, curam todas as molestias nos homens, senhoras e creanças: 8 da manhã ás 10 da noite — Rua Marechal Floriano 55. Pharmacia. Evitem curandeiros e especulações.

VENDEM-SE predios e se presta hypothecar algum [illegible] quem vos servirá com mais rapidez e sinceridade [illegible] Dias & C., rua da Quitanda n. 63.

DR. VITAL DUTHU da Faculdade de Paris, de volta de sua viagem, especialista das **molestias genito-urinarias** (urethra, bexiga, prostata, rins), molestias das **Senhoras** e **Syphilis**. Cura radicalmente os **estreitamentos sem operação cortante**, e tambem a **Hydrocele**, tumores genitaes, sem dor, sem operação cortante e sem ter o doente de interromper suas occupações. — Applica o 606 francez. Consultorio, rua Uruguayana 62 — da 1 ás 4.

Dr. Annibal Vargas Clinica medica. Molestias das senhoras. Pelle e syphilis. Diagnostico e tratamento pratico da syphilis e tuberculose. Applicação do 606 nos casos indicados. Residencia: rua do Lavradio n. 36: Telephone 1202. Consultorio á rua da Carioca n. 62, sobrado. Das 2 ás 5 horas.

HYDRÓL

Formula do acreditado especialista Dr. Leonidio Ribeiro. Poderoso resolutivo empregado nas hydroceles, hematoceles, sarcoceles, varicoceles e tumores de qualquer natureza. Infallivel nas orchites, rheumatismo, nevralgias e colicas dos creanças.

Pharmacia Mello: Rua da Constituição n. 13. — Rio de Janeiro.

Queijo do Reino Siciliar, 4$500; Manteiga Palmyra, 3$200; fructos em calda a 6$000; biscoitos «Marie», kilo 1$200, sortidos, 1$000, na Casa Confiança, rua do Espirito Santo n. 45.

Pecegada Paulista Kilo 1$200, marmelada, 1$; biscoitos «Combinação», kilo 1$800; pecegada de 1 kilo, 1$200, na Casa Confiança, rua do Espirito Santo n. 45.

Colorina, Tintura ideal garantida para restituir ao cabello a sua côr original **preta ou castanho. — Preço, 4$000; pelo correio, mais 2$000. Deposito geral, rua 7 de Setembro 127. R. Kanitz.**

LEIAM AQUELLES

QUE PADECEM

De febres e de anemia

Madame Peral, mulher de 26 annos de edade, havia cinco annos que se via devorada pela febre.

Apezar de ser moça ainda, escreve ella, tinha o aspecto da decrepidez, a pelle côr de terra, os olhos mortos, as pernas inchadas o ventre tão grande que parecia estar para cada hora. O baço estava tão grande que descia até ao ventre, como dizia o medico della. Desde que me casei, ha seis annos, móro em uma casa, na apparencia, bem situada, á meia costa de uma collina, mas que domina a porta do pantano de Meillers. Ora, este pantano, que depende de um moinho, fica secco no verão pela metade, e, em consequencia, desprende miasmas que causaram a febre de que soffria.

Mme. Peral

Meu medico assistente me quiz fazer mudar de residencia; mas isso era impossivel, porque não somos ricos. Possuimos sómente esta casa, que habitamos e não a podemos vender facilmente.

O medico prescreveu então vinho de Quinium Labarraque, para tomar, na dóse de dois calices, dos de licor, depois de cada refeição. Quinze dias depois, a febre tinha completamente desapparecido, o appetite e o somno tinham voltado, a inchação sumira-se.

Desde então tenho continuado a morar na casa, ficando, por conseguinte, sempre sob a influencia dos miasmas ruins do pantano de Meillers; porém, o vinho de Quinium curou-se tão bem, que nunca mais tive febres.

E' que o uso do Quinium Labarraque, na dóse de um calice, dos de licor, depois de cada refeição, é quanto basta para restabelecer, em pouco tempo, as forças dos doentes enfraquecidos, e para curar com certeza e sem abalo as molestias de languidez e de anemia por mais antigas e rebeldes que sejam. As mais tenazes febres desapparecem rapidamente tomando-se deste heroico medicamento. O Quinium Labarraque é tambem soberano para impedir para sempre que a molestia volte.

A' vista das numerosas curas em casos desenganados, obtidas com o emprego do Quinium Labarraque, a Academia de Medicina de Paris não hesitou em approvar a formula deste preparado, rarissima distincção e que recommenda este producto á confiança dos doentes de todos os paizes. Ainda não houve nenhum vinho tonico que tivesse merecido tão alta approvação.

Eis porque as pessoas fracas, debilitadas pelas molestias, pelo trabalho ou por excessos, os adultos cançados por mui rapido crescimento, as moças que custam a se formar e a se desenvolver; as senhoras paridas; os velhos enfraquecidos pela edade; os anemicos devem tomar vinho de Quinium Labarraque. E' especialmente recommendado para os convalescentes.

O Quinium Labarraque vende-se em garrafas e meias garrafas, acha-se em todas as pharmacias.

Deposito: Casa Frére, rua Jacob, n. 19, em Paris.

O vinho de Quinium Labarraque tem um gosto amargo bem pronunciado, mas convem lembrar que a propria quina é muito amarga, eis porque o amargor do vinho de Quinium é a melhor garantia de sua força de quina e, por consequencia, de sua efficacia.

Vinho Virgem do Douro, 25 garrafas, 16$500; dito do Rio Grande, 25 garrafas, 8$000; verde gatão, 25 garrafas, 17$000; vinhos finos Villar d'Allem, garrafa 2$500; dito Adriano, 2$000; dito Rocha Leão, 1$000; ditos de outras marcas, 1$500, na Casa Confiança, rua do Espirito Santo n. 45.

Dr. Gustavo Armbrust. Chefe do serviço de hydrotherapia na Polyclinica da Santa Casa. Tratamento moderno das molestias internas, especialmente molestias nervosas, estomago e intestino, anemia, obesidade, arthritismo e neurasthenia, por meio de duchas e outras applicações hydrotherapicas, massagem, methodo de Bier, reeducação dos movimentos e dietetica. Consultas das 2 ás 3. Rua Uruguayana 3. 4236

DENTISTA

Gabinete Cirurgico Dentario

Dos cirurgiões-dentistas Aristoteles Jorge e Gastão Barroso. Especialistas em operações dentarias e com longa pratica na execução de todo e qualquer trabalho clinico e prothetico. Dispõem de todos os apparelhos electricos, os mais modernos e aperfeiçoados. Trabalhos garantidos e a preços modicos. Consultas todos os dias, das 8 horas da manhã ás 5 da tarde RUA DO OUVIDOR 159, esquina da rua Gonçalves Dias — Rio de Janeiro.

INVICTUS Tonico vegetal, evita a caspa e a queda dos cabellos. A' venda no deposito, rua Visconde Itaúna 135, Praça 11 de Junho

Externato Maurell — **Curso de admissão para qualquer Escola. Diurno e nocturno. Rua 7 de Setembro n. 170 1º e 2º andares.**

Bandolim Sem mestre e sem musica. Só e nsegureis aprender, comprando o Novo Methodo de **Luiz Silva**, Rs. 3$000. A' venda na rua da Carioca, 37, Secção de Musica Luiz Silva.

DENTISTA **Americano Dr. C. Figueiredo** especialista em extracções completamente sem dor e outros trabalhos garantidos; systema aperfeiçoado, preços modicos, e em prestações, das 7 da manhã ás 9 da noite, rua do Hospicio 222, canto da avenida

MEIAS para crianças, unica casa especial; na rua Sete de Setembro, **100. Paraiso** das Crianças.

BERÇOS nickelados para presentes; rua Sete de Setembro n. 100. Paraiso das Crianças.

Mme. Vaguimar Lauzoni

Cartomante, somnambula vidente e prophetisa, tambem deita cartas e lê pelas linhas das mãos; note o respeitavel publico que esta somnambula trabalha ha 23 para 24 annos nas sciencias occultas, contendo diversas mediumnidades; dá consultas todos os dias, das 9 horas da manhã ás 9 da noite; na rua de S. Roberto n. 48, morro de S. Carlos, Estacio de Sá.

CALLISTA Rebello de Carvalho participa aos seus amigos e clientes que mudou o seu gabinete do n. 60 para o n. 74 da rua Gonçalves Dias. Tel. 4580.

Dr. Masson da Fonseca de volta de sua viagem á Europa: Consultorio «Jornal do Commercio», 1º andar, sala 9, das 3 ás 5 horas. Residencia, Laranjeiras 314.

GONORRHEAS Cura radical, sem injecção! Obtem-se uma cura rapida e certa de todos os corrimentos recentes ou chronicos, flores brancas e retenção das urinas, com o uso da "OPIATINA" unico especifico anti-blenorrhagico que cura em poucos dias, sem ser preciso injecção! Cuidado com as imitações! Unico deposito — Pharmacia e Drogaria de A. Ruas & C. (antiga Pharmacia Simas), Praça Tiradentes n. 9.

As senhoras gravidas e que tem amamentado devem usar o VINHO BIOGENICO (gerador da vida), que como diz o seu nome, E' UM VINHO QUE DÁ VIDA e assim ficarão fortes e ter o infante augmentado e melhorado para robustecer tambem os filhos.

O Vinho Biogenico é o melhor dos tonicos conhecidos até o presente, e porta o mais um dos convalescentes, a todas as pessoas fracas e a sa... [illegible] Vidro a bula. Encontra-se na rua Primeiro de Março n. 17 Drogaria Giffoni.

Retratos Tiram-se todos os dias trabalho perfeito; na photographia do Commercio de Teixeira Bastos, á rua da Assembléa, 98.

Cartomante **Sciencia, Poder, Verdade e Luz** — tendo estado longo tempo na Bahia, onde adquiriu grandes conhecimentos, possue varios **talismans** infalliveis á sorte e um breve com o qual tudo consegue: casamentos, reconciliação de amantes, paz e felicidade no lar, sorte no jogo e no commercio, combatendo atrazos de vida privada e commercial — RUA FREI CANECA, 8 — sobrado.

Para que viver? triste, miseravel, preoccupado, sem amor, sem alegrias, sem felicidade, quando é tão facil obter **fortuna, saude, sorte, amor correspondido, ganhar nos jogos e loterias**, pedindo a curiosa brochura GRATIS do professor **YTA O**—35, Boulevard Bonne Nouvelle, PARIS

Bilz Delicioso refrigerante. Espumante sem alcool. Teleph. 1443. Caixa postal 244.

Cêas de Christo em ricas molduras a prestações, entrega immediata, só na **Casa de Cousas**
38, Constituição, 38

Externato Minerva Rua do Rosario n. 172 sobrado.

Cursos primario, secundario, commercial e de admissão ás escolas superiores. Ensino pratico de linguas vivas. Aulas diurnas e nocturnas.

Dr. Ed. Meirelles doenças internas, crianças, vias urinarias, **tratamento rapido da gonorrea**, syphilis, estreitamento da urethra, **cura radical de hydrocele**, catarrho na bexiga, **lavagem de estomago**, dyspepsia. Rua da Carioca n. 33 — das 3 ás 6.

27.000$ — Precisa-se a juros de 10 o/o, sobre metade de um predio, com negocio junto; avenida Rio Branco, não se paga commissão. Carta para S. S. 1031

DINHEIRO sob hypothecas e tudo que represente valor, com o sr. Moraes Junior, rua do Rosario n. 120, sobrado, canto da Avenida. 4025

BOLO
"COMBINAÇÃO"
Em 4 Parcos
185 RUA DO OUVIDOR 185

Coqueluche —**Tosses rebeldes, bronchites, fraqueza pulmonar, curam-se radicalmente pelo** poderoso tonico do apparelho respiratorio. — GRIPE PIRANGA (**Pulmol**). Cura qualquer tosse e evita a tuberculose. Effeitos garantidos em quatro colheres. Vende-se na Drogaria Pacheco, á rua dos Andradas n. 95.

Impotencia — Ejaculações prematuras, fraqueza sexual, emmagrecimento rapido, depauperamento de forças, curam-se rapida e radicalmente pelo poderoso tonico muscular VINHO de CACAO IODO PHOSPHATADO de A. A. CASTELLÕES. Vende-se a rua dos Andradas 95. Drogaria Pacheco

Embriaguez, outros habitos e molestias nervosas. Tratamento sem prejudicar o doente. Envia pelo correio a medicação para a cura da **embriaguez**, Dr. Cunha Cruz, rua da Carioca n. 31. Das 3 ás 5.

PHOSPHOL **cura radical e rapida de neurasthenia, hysterismo, falta de memoria, anemia, chlorose, tuberculose, lymphatismo e dores de cabeça. Rua Hospicio 18. Drogaria Berrini.**

A FABRICA que vende mais barato tecidos de arame, para cercas, clarabeias, gallinheiros, etc. etc., á na rua da Constituição n. 82.

Tumores dos seios e do ventre

Molestias de senhoras e das vias urinarias. Hernias — Hydroceles — Operações em geral

DR. JOAQUIM MATTOS

Cirurgião effectivo do Hospital da Saude
Com 13 annos de pratica

Dispõe de um serviço moderno e completo de cirurgia e de accommodações para doentes da Capital e do interior.

Consultorio: rua Rodrigo Silva n. 5, entre ruas da Assembléa e S. José. De 1 ás 4 horas

Terreno ou predio

Compra-se um terreno plano, prompto a edificar, ou um predio, mesmo precisando de obras, em centro de terreno, que tenha no minimo 15m. de frente e fique situado entre o largo do Rio Comprido e rua Haddock Lobo. Cartas a H. de Azevedo, no escriptorio deste jornal.

PRECISA-SE

Um representante para trabalhar á commissão, para venda de automoveis, machinas e ferramentas. — *J. Albert.* — Avenida Rio Branco, 1.

Casa no Engenho Novo

Aluga-se uma magnifica vivenda, com grande chacara, propria para familia estrangeira, informações com o sr. Alberto, largo do Engenho Novo, n. 18. 513

Predio

Compra-se, de bella apparencia, solida construcção, em rua em que passe bonde, com quatro quartos, ou tres quartos e porão habitavel e mais dependencias: cartas com preços e informações, para as iniciaes S. H., neste jornal.

MODISTA

CURSOS DE CHAPÉOS E CORTES

Mme. Teixeira confecciona chapéos, vestidos e corta moldes sob medida. Acceita discipulas e as dá promptas com 30 lições, por preços modicos. Rua Uruguayana n. 11, 2º andar. 670

PELAS CHAGAS DE CHRISTO

Uma senhora, achando-se doente ha annos, e impossibilitada de trabalhar, como prova com attestado medico, e com duas filhas, estando uma tuberculosa e não podendo trabalhar e sem ter meios para sustentar-se e ás suas duas filhas, passando as maiores necessidades, vem por isso pedir ás pessoas caridosas e ás almas bemfazejas, paes e mães de familia, por amor de seus filhos e por alma de seus parentes e pela Sagrada Paixão e Morte de Nosso Senhor Jesus Christo, uma esmola para o seu sustento e para alliviar os seus soffrimentos e de suas filhas, pois que Deus a todos recompensará. — Rua Senhor de Mattosinhos 34, antigo 26, primeira casa, bonde de Catumby (Rapidinho). Esta caridosa redacção presta-se a receber toda e qualquer esmola com este destino caridoso.

GONORRHE'A

e todos os corrimentos são rapidamente curados pela

INJECÇÃO KING

Remedio novo e infallivel

APPROVADO PELA DIRECTORIA GERAL DA SAUDE PUBLICA

A' venda em todas as Pharmacias e Drogarias

PREÇO DO VIDRO 2$500

AINDA PO'DE CURAR-SE!!! NÃO DESANIME

SE SOFFRE DE

Nervosismo	Tuberculose	Hysterismo
Falta de memoria	Falta de appetite	Anemia
Terrores nocturnos	Ataques	Insomnia

póde estar certo que encontrou o remedio para curar-se: este medicamento chama-se

DYNAMOGENOL

o rei dos tonicos fortificantes, é o mais bello e agradavel dos remedios phosphoro-phosphatados, é o mais excellente tonico, é o mais perfeito e mais assimilavel.

BANCO ALLEMÃO TRANSATLANTICO

Casa Matriz: DEUTSCHE UEBERSEEISCHE BANK DE BERLIM

FUNDADO EM 1886

Capital e Reservas: 37,500,000 Marcos

Caixa filial no Brasil: RIO DE JANEIRO, 11 - Rua da Alfandega - 11

Em todas as operações bancarias e abona por DEPOSITOS:

Em conta corrente		2 % ao anno
A prazo fixo	por depositos de 4 mez.	3 % " "
	» » » 3 mezes.	4 % " "
	» » » 6 »	5 % " "
A prazo indefinido:	retiraveis com aviso prévio de 30 dias, depois de 3 mezes	5 % " "
Em conta corrente limitada com caderneta:	(Com autorisação especial do Governo Federal).	4 % " "

LAMPADAS "OSRAM"

Vende-se de todos os tamanhos por preços reduzidos

CASA EDISON

Rua do Ouvidor n. 135

E NAS FILIAES:

Rua da Carioca 54

E

MARECHAL FLORIANO N. 66

GONORRHEA

Cura radical em sete dias por mais antigas ou rebeldes que sejam com

INJECÇÃO E AS CAPSULAS CITRINAS

DE

MEDEIROS GOMES

Catarrho da bexiga, cystite, blenorrhagias agudas, curam-se radicalmente com o uso do

Licor de Alcatrão Composto

DE

MEDEIROS GOMES

A' venda em todas as boas pharmacias e drogarias e no deposito geral, pharmacia Nossa Senhora Auxiliadora.

Preço da injecção, frasco	2$500	Duzia	24$000
Preço das capsulas Citrinas, frasco	6$000	»	60$000
Preço do Licor de Alcatrão Composto, frasco	6$000	»	60$000

(CUIDADO COM AS IMITAÇÕES GROSSEIRAS)

213 - RUA DA ALFANDEGA - 213

Esquina da Avenida Passos

MILAGRES DO
BAZAR COLOSSO

Avisamos que hoje temos em exposição franjas de seda boa largura 1$500 por metro; temos a côres azul, rosa, beije, lilás, frese, azul marinho, preta, branca, verde e outras côres; tambem estarão em exposição as ricas e modernas confecções para os melhores vestidos; cortinas para janella por 9$000; cortinados para a mais alta casa e [illegible] camas casados eram de 35$000 vendemos agora 24$500; applicações de vidrilho largura um dedo 300 metro, franja vidrilho e galões vidrilho 1$500; todas as qualidades de sedas lisas desde 1$500, mesaline seda 2$000; laise bordada desde 900, laise branca bordada e larga para vestidos, riquissimos padrões 2$500. Malas grandes e pequenas para roupa e viagem, maletas de mão para banhistas e dentistas; cobertores solteiros 1$500, cobertores casados, eram de 12$000 vendemos agora 5$500; cretone branco enfestado todas larguras para lençol; vestidos para baptizados, pelos enfeites que eu tenho visto para os vestidos feitos á nossa residencia nós chamamos a attenção das [illegible] familias a visitarem as nossas confecções [illegible] vendemos melhores por menos da metade do preço; ainda hoje vi um setim que deram numa [illegible] casa 3$000 nós vendemos agora 1$800. [illegible] ao Bazar Colosso é ganhar dinheiro; temos chapéos todos tamanhos e vendemos por metade preço. Rua Haddock Lobo n. 4, em frente á egreja [illegible] do Estacio de Sá. 1222

MAIO

Tomem nota e não se esqueçam a

ALFAIATARIA SANTOS DUMONT

192, Rua 7 de Setembro, 192

Liquida seu enorme stock de roupas feitas e sob medida, por motivo de balanço. — Verifiquem nossos preços

JUVENTUDE ALEXANDRE

Evita a caspa e a queda do cabello, dá-lhe vigor e rejuvenesce. E' o unico tonico que, não tendo nitrato de prata, faz com que os cabellos brancos voltem á côr primitiva e não queima a pelle. A **JUVENTUDE** tem merecido os melhores louvores das pessoas cuidadosas na conservação do cabello. O grande consumo e o grande numero de attestados que possuimos nos animam a recommendar a **JUVENTUDE** como o melhor dos tonicos para desenvolver o crescimento do cabello, tornando-o abundante e macio. A caspa é uma das maiores causas da calvice: a **JUVENTUDE** extingue-a em quatro dias. Preço 3$000. A' venda em todas as boas perfumarias e drogarias do Rio e em S. PAULO—**Baruel & Comp.** Approvada pela directoria de Saude Publica e premiada com medalha de ouro na Exposição de 1908. Cuidado com as imitações. Peçam **Juventude Alexandre.** Para a cutis usem **TALQUINA.**

ANGELICA

SEM RIVAL — BELLEZA DA CUTIS — DR. F. LEHNO

Dispensa a pintura e torna a pelle branca. Tira as sardas, manchas e rugas

ANGELICA
TORNA A CUTIS CLARA
TIRA AS SARDAS E MANCHAS
SEM
RIVAL
TORNA A CUTIS AVELUDADA
TIRA AS RUGAS
DO
DR. F. LEHNOR
MARCA REGISTRADA

Torna a cutis avelludada. Conserva o pó de arroz e impede que o rosto se torne gorduroso

A' venda nas casas **Bazin, Hermanny, Barbosa Freitas; Perfumaria Nunes**

E em todas as principaes casas de perfumarias

Leilão de Penhores

Em 7 de junho

Guimarães & Sanseverino

Travessa do Theatro, 5

Rua Luiz de Camões, 1-A

Das cautellas vencidas

Podendo ser reformadas ou resgatadas até á vespera do leilão.

Subscripção

Uma infeliz viuva, pobre e doente, implora aos bons corações uma esmola, por caridade, para se poder tratar. Podem enviar [illegible] nesta redacção a Maria Magdalena

PRIVILEGIOS

LECLERC C. &

Succes. de Jules Gérand, Leclerc & Comp. *Rua do Rosario, 156 — Rio de Janeiro*

Encarregam-se de obter patentes de invenção no Brasil e as compras de registro para a fabrica, do commercio, obras artisticos e litterarias.

La Mode du Jour

Rua Gonçalves Dias 12

Especialidade em roupas feitas para senhoras. Vestidos para "toilette" e muitas outras novidades. Bem montado atelier de Costura para costumes e fantasia. Preços reduzidos. MME. TEDESCO.

Ouro

prata, brilhantes, joias usadas, cautelas do Monte de Soccorro, compram-se, paga-se bem; na rua Sete de Setembro n. 215. 8.

Paletots

de inverno para senhoras e creanças, desde 3$000, só quem tem é o ao PARAISO DAS ANDORINHAS. Avenida Passos, 109, proximo á rua Larga. Peçam catalogos.

Tira Manchas

O Electro-Spens tira qualquer mancha, de graxa, pixe, gordura, e tinta de oleo, em todos os tecidos de seda, lã e casemira sem alterar as côres; vidro, 1$500. Casa Postal, Ouvidor 141, e Casa Bazin, avenida Central n. 131, Louis Hermanny, Gonçalves Dias, 67, e Casa Cirio, Ouvidor, 183.

GONORRHÉAS, CORRIMENTOS
CURA RADICAL
BLENOL
NÃO MANCHA A ROUPA
NÃO PRODUZ DOR
INFALLIVEL E INOFFENSIVO

Moveis a prestações

Entrega immediata apenas com o pagamento de 30 por cento sem fiador, com Fonseca, Rosario 176, de 11 ás 4 1/2.

Unhas brilhantes

Consegue-se dar um extraordinario brilho e uma linda côr rosada ás unhas com o uso constante do "Unholino" e ainda mesmo depois de lavar as mãos algumas vezes, o brilho e côr persistirão. Não irrita a pelle. Um vidro 1$500. Vende-se na perfumaria — A' Carrafa Grande, rua Uruguayana n. 66.

Carpinteiros

Precisa-se, na praia do Flamengo, esquina da travessa Cruz Lima.

Pharmacia

Vende-se uma boa e afreguezada pharmacia, apropriada para um medico que queira fazer clinica em Copacabana, onde encontrará boa clientela, feita por um collega, que se retira doente para o norte da Republica. Trata-se com Viviano Caldas, rua do Hospicio 84, ou na rua N. S. de Copacabana 573

A. F.

Coiaba

Para hoje

A's vezes tem serventia

Attenção

Se alguem precisar de uma senhora de edade e educada, para tomar conta de uma casa de alugar commodos, queira responder a este annuncio para ser procurado.

Pelo Sagrado Coração de Jesus

A viuva Soares, soffrendo de hemorragia ha cinco annos e tendo se aggravado o seu estado, não podendo trabalhar, tendo em sua companhia 7 filhos menores, sem recursos, vem por este meio, pedir ás almas bemfazejas uma esmola, pois acceita tudo: alimento, roupas usadas, vinte réis que seja, tudo póde ser entregue nesta redacção, que generosamente se presta a receber, pois Deus compensa a todos.

Artigos para inverno

Completo sortimento tem a casa das *Palmeiras*, avenida do Mangue, canto de Miguel de Frias.

Belleza e Saude

Por mme. Carmen dos Santos, massagens electricas com machina vibratoria, tira rugas, espinhas, sardas, pellugens, signaes de bexigas, manchas no rosto, e corrige qualquer defeito na pelle e no nariz, e tira gordura, tudo por electricidade; consultas das 9 horas da manhã ás 9 da noite; attende chamados em casa de familia; na praça da Republica, 84, esquina da rua Senhor dos Passos.

Sala

Aluga-se uma de frente com quatro janellas para duas ruas independentes não é casa de commodos, só mora uma senhora de edade, de confiança e casa discreta, para um senhor que deseja socego. Rua do Riachuelo n. 195, sobrado.

Penteadeira

Faz diversos penteados como tambem postiços, por preços reduzido; na rua General Caldwell n. 208.

Cafeteira FLUMINENSE

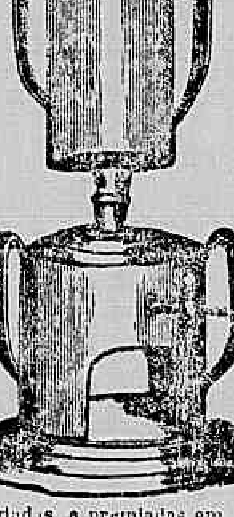

A rainha das machinas de café — A rainha das machinas de café

Privilegiadas e premiadas em diversas exposições nacionaes e estrangeiras.

A sua superioridade foi reconhecida pela illustrada secção de machinas e apparelhos da Sociedade Auxiliadora da Industria Nacional.

Grande fabrica a vapor de todos os artigos para illuminação em geral e das afamadas cafeteiras.

Grande deposito dos chaminés de malacacheta para illuminação a gaz e kerozene.

Artigos sanitarios e electricidade.

ARAUJO SAMPAIO

R. do Marechal Floriano Peixoto n. 205

TELEPHONE 1562 **RIO DE JANEIRO**

Atoalhados

de côres, metro 2$000; procurem no *Ao Paraiso das Andorinhas*, avenida Passos 109, proximo á rua Larga.

TAXIMETROS "WERNER"

Benedictinos n. 1

DRS. MONIZ FREIRE

Res.: R[illegible]AS 66 (Botafogo)

MARTINS PEREIRA

Res.: CLUB ATHLETICO n. 14.

Escriptorio, rua do Hospicio n. 96 — Consultas das 1 ás 3 e das 3 ás 5.

Clinica Medico Cirurgica, Orthopedia, Syphilis.

PAQUETA'

Sob nova administração, reabriu-se o antigo e conhecido Hotel e Restaurant Campestre de Paquetá, onde os srs. hospedes e visitantes, a par de preços modicos, encontrarão um tratamento de 1ª. ordem.

Aos srs. dentistas

Vendem-se uma cadeira "Duplex", um motor de chicote de "S. S. White" e um braço com duas mesinhas; á rua Henrique Dias n. 24, Rocha.

Pneumaticos por Automoveis "Hutchinson"

Grande fabrica franceza. Dá-se a representação exclusiva a pessoa que tenha boas referencias. Dirigir-se a D. Colin, engenheiro, 40, rua da Gloria.

SEIOS

Desenvolvidos, Reconstituidos, Aformozeados, Fortificados com as **Pilules Orientales**

O unico producto que em dois mezes assegura o desenvolvimento e a firmeza do peito sem causar damno algum á saude. Approvado pelas notabilidades medicas.

J. RATIÉ, Ph.ᶜⁿ, Pass. Verdeau, Paris.

Frasco com instrucções em Paris: 6$35

Rio-de-Janeiro: André de OLIVEIRA

Rua Sete de Setembro Nº 14.

Dr. Rodrigues Alves

Um bloch de papel de linho finissimo, com o retrato do ex-presidente da Republica, com 100 folhas, por 1$000.

na LIVRARIA MAGALHÃES

rua Julio Cezar, 59

(ANTIGA DO CARMO)

Colletes

com 2 ligas, para senhoras, a 6$500 !!! procurem no *Ao Paraiso das Andorinhas*, avenida Passos 109 proximo á rua Larga. Peçam catalogos.

HOMŒOPATHIA
COELHO BARBOSA & C.

ALLIUM SATIVUM
CURA
constipações
em 1 a 3 dias

Quitanda 106 e Ourives 38

Rio de Janeiro

Photographia

Carlos Alberto & Filho

Retratos

Em todos os processos, reproducções de retratos antigos para qualquer tamanho até o natural, cartões postaes, etc., etc.

Acceitamos qualquer encommenda fóra do estabelecimento.

AVENIDA RIO BRANCO 102

Em frente ao "Jornal do Commercio"

Colchas de côres

para casal, a 2$900. E' o assombro da casa das *Palmeiras*, Avenida do Mangue, esquina Miguel de Frias.

Mme. Lissa Wagner

MASSAGE — MANICURE

Rua da Assembléa 11, 2º andar, ou nas residencias das exmas. familias.

Calças de casemira

pura lã Ingleza 16$000, só no Pavilhão S. Luiz, rua Larga 96

O BOM FUMADOR
não quer mais fumar outro
PAPEL DE CIGARROS
DO QUE O

Zig-Zag

DE BRAUNSTEIN frères
PARIS
Fornecedores do Estado Francez.
Fóra de Concurso LONDRES 1908

FUMADORES, EXIJAM
o **Zig-Zag** *em todas as Tabacarias*

Venda por atacado: Srs. BELLINGRODT & MEYER, 50, rua S. Pedro; José FRANCISCO CORRÊA & C., 74, 76, rua da Assembléa, Rio-de-Janeiro.
e em todas as bôas casas

Paletots pretos

moderno artigo de lei 18$000, só no Pavilhão Sã. Luiz, rua Larga 96.

Febre aphtosa

Cura-se com uma unica applicação da

— **Anaphtina** —

Deposito geral no Rio

Rua Marechal Floriano Peixoto, 205

ARAUJO SAMPAIO

Aos bons corações

Angela Pecoraro, viuva, de 85 annos de edade, paralytica e cega de ambos os olhos, sem meios de subsistencia, implora aos corações bem formados, pela sagrada paixão de Jesus um obulo, que suavize as agruras de sua velhice.

Que Deus proteja e illumine os generosos que velam pela pobreza.

Esta redacção recebe por caridade, qualquer [illegible] que lhe [illegible] enviado.

Morim

proprio para roupas brancas. Peça 3$800!!! só vende o ao PARAISO DAS ANDORINHAS. Avenida Passos, 109, proximo da rua Larga. Peçam catalogos.

Concertos de automoveis

Engenheiro mecanico e electricista, com carta de habilitação da afamada fabrica de automoveis electricos de Siemens Schuckertwerk G. M. B. H., de Berlin, executa com perfeição qualquer concerto em automoveis, motores fixos a gaz pobre, gaz e illuminação, alcool, benzol, etc. — Cartas ao escriptorio desta folha. Iniciaes J. V. S., ou por telephone no n. 164 Sul.

Um senhor

que esteve atacado por uma forte tuberculose e de extrema gravidade, offerece-se para indicar, gratuitamente, a todos que soffrem de enfermidades respiratorias, assim como tosses, bronchites, tosse convulsa, asthma, tuberculose, pneumonia, etc., um remedio que o curou completamente. Esta indicação, para o bem da humanidade, é consequencia de um voto. Dirigir-se, por carta, ao sr. C. D., caixa do Correio 728.

Cabellos e Massagens electricas

Mme. [illegible] tinge cabellos só a senhoras, particularmente, com seu preparado completamente inoffensivo e composto só de vegetaes.

Não suja roupas nem impede de lavar a cabeça. Garantido por quatro mezes. Mudou-se da travessa do Ouvidor para a Avenida Mem de Sá n. 113. Bondes da Lapa e da Silva Manoel. 3443

Automoveis

Optimos para taxi. Consumo de gazolina, oleo e pneumaticos muito diminuto. Força de 20 H. P. Preço: de 5:000$ á 6:000$ *Vendas á dinheiro e á prazo, com prestações mensaes de 300$.* Agentes: Mello, Cunha & C., avenida Rio Branco n. 149, 1º andar (por cima do Pathé). Caixa do Correio n. 523.

IMPOTENCIA

SAUDE DO HOMEM

Mysterio — Cura radical sem dar medicamentos para tomar, garantida; consultas das 10 ás 11 da manhã e das 5 da tarde ás 6 1/2 horas da noite. Rua Marechal Floriano n. 41, sobrado, e por correspondencia.

TINTURA PRECIOSA

do Pharmaceutico João Victal

O mais celebre e universal especifico para todos os males do estomago

Approvação Federal — Primeiros premios de Exposições
Attestados de medicos de todos os estados da União e do estrangeiro
Milhares de attestados de doentes curados

DEPOSITO:

SILVA ARAUJO & C.

RUA 1º DE MARÇO

ESTRADA DE FERRO THEREZOPOLIS

Horario dos trens de passageiros a partir de 1º de janeiro de 1912

Dias uteis, feriados e santificados

Estações	Part.	Cheg.	Estações	Part.	Cheg.
	TARDE			MANHÃ	
Capital	3.30	....	Therezopolis	6.30	
Piedade	4.50	....	Raiz da Serra	7.25	
Magé	5.00	....	Santo Aleixo	7.41	
Santo Aleixo	5.15	....	Magé	8.00	
Raiz da Serra	5.35	....	Piedade	8.10	
Therezopolis	....	6.30	Capital	....	[illegible]

DOMINGOS

TRENS DE PASSEIO

Partidas da Capital ás 6.30 da manhã e chegada a Therezopolis ás 9.30 da manhã.

Partida de Therezopolis ás 3.30 da tarde e chegada á Capital ás 6.30 da tarde.

Preços das passagens para Therezopolis e vice-versa: Bilhetes de ida 9$000. Ida e volta, no mesmo dia 10$000, em 3 dias 12$000 e com 15 dias 16$000.

NOTA: Os trens de passeio não transportam bagagens nem encommendas.

Informações: Na estação da Empreza á Praça 15 de Novembro, Telephone n. 1359 e 4237.

PILULAS DO DR. C. NOVAES

Cura infallivel das febres palustres, intermittentes e biliosas, sezões, maleitas. Inflammações do figado e baço, anemias, nevralgias, opilação, ictericia, amarellão, etc., etc.

AS PILULAS DO DR. C. NOVAES **não se confundem com as panacéas. E' um producto formulado por um clinico abalisado e conhecidissimo. A sua efficacia é garantida e comprovada por innumeros attestados do povo e pelas autoridades medicas as mais competentes.**

Puramente vegetaes. Não exigem dieta.

A venda nas boas pharmacias e drogarias.

Não se deixem illudir com as imitações e substituições. Exijam Pilulas do Dr. C. Novaes e verifiquem sempre a estrella vermelha, marca registrada.

Richard Stallard de Azevedo. Rio de Janeiro, (Paris e Londres. Premiado nas principaes exposições do mundo.

Depositarios: Drogaria ARAUJO & MALMO, rua de S. Pedro 82

33$800?

Um superior trem de cozinha, ferro esmaltado para cozinhar para 8 pessoas, um talher completo 73 peças 27$000. A. M. MACHADO & C. Rua da Assembléa 10, moderno. — Remette-se para o interior.

COMPANHIA
USINAS NACIONAES

ASSUCAR REFINADO

317 - Rua Coronel Pedro Alves - 319

Proximo as Estações, S. Diogo, Praia Formosa e Maritima

Cáes do Porto — **Telep. n. 2636**

Leilão de penhores

EM 24 DE MAIO

L. GONTHIER & C.

HENRI ARMANDO, successores

Casa fundada em 1867

45, Rua Luiz de Camões, 47

Os Srs. mutuarios podem reformar ou resgatar as suas cautelas até a vespera desse dia.

Casa

Uma familia de tratamento precisa de uma casa, tendo pelo menos quatro quartos e duas salas e chacara na Gavea acima dos bondes, na Bocca do Matto, no Meyer, ou em Jacarépaguá. Largo da Carioca 14 (2º andar). 160

Cobertores

quem tem um completo sortimento, é o AO PARAISO DAS ANDORINHAS, avenida Passos 109, proximo á rua Larga. Peçam catalogos.

Vendedor para a Praça

Precisa-se de um com bastante pratica nos artigos de importação do Continente Europeu e Estados Unidos, e que tenha boas relações nesta praça. Cartas no escriptorio desta redacção, a C. R. 754

Um minuto de attenção

Não jogue fóra o seu chapéo de palha quando estiver sujo. Lave-o com a "Agua Magica", que ficará como novo. Póde ser lavado tres vezes um chapéo com este preparado, durando, portanto, o triplo do tempo que lhe duraria. Um vidro, 2$000. Rua Uruguayana n. 66.

Banco Hypothecario do Brasil

CAPITAL 16.000:000$000

Carteira de credito popular

Operações bancarias, operações financeiras, ao commercio e industria, caixa economica, emprestimos sob penhores.

Carteira hypothecaria

(Decretos n. 1036 B de 14 de novembro 1890 e n. 1318 de 10 de março de 1891.)

Rua Primeiro de Março, 51

Ternos de Brim

côres a 30$000, só quem vende é o ao PARAISO DAS ANDORINHAS, avenida Passos, n. 109, proximo da rua Larga. Peçam catalogos.

Aos Cinemas

Vende-se um apparelho que economisa o consumo electrico 50 %, ver funccionar e tratar todas as noites de 7 ás 9, na rua Dr. Archias Cordeiro 210, Meyer, Empreza de annuncios luminosos. 1196

Acção entre amigos

A rifa de uma mobilia de quarto com frizos dourados, que devia extrair-se no sabbado, 25 do corrente, fica transferida por motivo de força maior, para 15 de junho.

Machina a vapor, caldeira e transmissão

Vende-se uma machina a vapor horizontal, de 80 H. P., caldeira systema Cornwall, de 150 H. P. e a transmissão completa de uma fabrica junto ou separado; trata-se na rua de S. Christovão n. 274, onde póde ser visto funccionando todo o conjunto. 1127

GABINETE PROF. BAÇU'

Centro Humanitario—Magnetico—Magnata—Psychico

O PODER OCCULTO

Luz — Verdade — e Paz

REAL GRANDEZA, 219

Poderosa força occulta para extincção de males physicos e allivio ás dôres moraes.

Milhares de curas milagrosas por mediumnidade — fluido — passes e apposição das mãos, etc.

Muitos casamentos difficeis realizados! Reconciliações! Obtenção de empregos! Accommodações de negocios difficeis! Reanimação em atrazos de vida! etc., etc.

Consultas: segundas, quartas e sextas-feiras, das 7 da manhã ás 6 da tarde. Terças, quintas e sabbados das 5 da tarde ás 9 da noite.

Attendem-se chamados a domicilio. 1239

Pharmacia

Precisa-se de um bom pratico. Trata-se na rua de S. Christovão n. 219. 1218

Neurasthenia
Impotencia

Fraqueza sexual, esgotamento nervoso, perda das forças por excessos de trabalho ou do prazer, tão frequentes em nosso paiz, curam-se com o *Elixir tonico neurasthenico*, poderoso tonico estimulante da Vitalidade; não tem rival e é absolutamente inoffensivo. Garrafa 4$000.

A' venda na Pharmacia Brasil — Rua Uruguayana n. 208. 1243

CASA DO ABILIO

Compra e vende moveis novos e usados. Especialidade em colchoaria e reformas. Nos suburbios é a casa que melhor serve os seus freguezes. Rua 24 de Maio 306 — Sampaio — Telephone 1163, Villa. 1353

IMPRESSORES

Precisa-se de impressores, na rua 1º de Março n. 139. 1248

Bom emprego de capital

Vende-se um solido predio com dois pavimentos, recentemente reconstruido, rendendo mensalmente 260$000 liquidos; trata-se na rua do Ouvidor n. 143, das 2 horas ás 5, com o Armando Loureiro ou sr. capitão Mello.

Vende-se

Vende-se a casa da rua Antonio de Padua n. 41 (estação do Sampaio), com commodos para familia regular, com muito terreno, gaz, jardim, etc. Para ver na mesma e para tratar na rua Diamantina 43.

Violoncello

Compra-se um pequeno 3/4 em bom estado. Informações, dirija-se a esta folha, cartas a E. O.

Pharmacia

Precisa-se de um moço, que tenha alguns annos de pratica, intelligente e de bons costumes; carta neste jornal a Z. 1197

Pensão a domicilio

Familia de certo tratamento, tendo habil cozinheiro, fornece pensão a numero muito limitado de familias de tratamento, dando excellente e bastante variado, diariamente, caprichosamente preparado com generos de 1ª qualidade. Rua Mariano 123, Botafogo. 1213

Vinho Bordeaux

Puro sem egual, vende-se 25 garrafas por 20$000 s/c. Rua da Assembléa 76.

Pelo amor de Deus

Pede uma esmola as caridosas almas a pobre e desamparada viuva cega Anna do Amaral de 60 annos de edade. Esta redacção presta-se a receber qualquer esmola, onde a pobre velhinha irá buscar.

LYMPHATINA

ESPECIFICO DA ERYSIPELA

Do pharmaceutico H. POSSOLLO — Tratamento radical e garantido da ERISIPELA

Receitado ha mais de 25 annos pelas summidades medicas

Depositarios: J. RODARTE & C. -- R. Lavradio 27

Clubs de moveis da casa Moreira Mesquita

Autorisados pela carta Patente n. 20 do Ministerio da Fazenda

173, RUA VASCO DA GAMA, 173 - Rio de Janeiro

033

De accordo com os finaes 833 da Loteria Federal extrahida hoje, foi sorteado em todos os sete Clubs a inscripção seguinte:
Rio de Janeiro, 23 de maio de 1913

Teixeira de Andrade, fiscal
Moreira Mesquita

OS CLUBS de moveis da casa MOREIRA MESQUITA são os que offerecem maiores vantagens aos Srs. Prestamistas, não só pela solidez e elegancia dos seus moveis, que são fabricados com madeiras de lei escolhidas, como tambem pela tradicional honestidade imprimida em suas transacções.

OS CLUBS de moveis da casa MOREIRA MESQUITA não exigem FIADOR, para a posse immediata dos moveis, apenas e somente com uma caução de 20 o/o relativa ao valor de cada Club, habilita aos Srs. prestamistas mobiliar suas residencias. O excedente será contratado.

Para orientação do publico, abaixo declara-se o valor de cada um dos 7 Clubs

O CLUB N. 1 — Mobilia completa para sala de visitas e do valor de reis	800$000
O CLUB N. 2 — Mobilia completa para dormitorio e do valor de reis	1.300$000
O CLUB N. 3 — Mobilia completa para sala de jantar e do valor de reis	1.800$000
O CLUB N. 4 — Mobilia completa para sala de visitas e do valor de reis	1.000$000
O CLUB N. 5 — Mobilia para sala de visitas é do valor de reis	38 $000
O CLUB N. 6 — Meia mobilia para sala de visitas é do valor de reis	485$ 00
O CLUB N. 7 — Meia mobilia para sala de visitas é do valor de reis	700$000

Prospectos gratis

Informações e detalhes com Moreira Mesquita

TELEPHONE 1.936

173 Rua Vasco da Gama 173

(Antiga da Conceição)

Rio de Janeiro

M. F.

Girasol

N. 10

"Atelier Rose"

Costuras e chapeos para senhoras—Fazemos com perfeição e a preços modicos. Ninguem faz, enfeita ou reforma um chapéo com mais chic e nem mais barato. Recebemos e preparamos alumnas em côrte, costuras e chapéos com perfeição, em pouco tempo e a preços vantajosos. — Praça Tiradentes, 38. Telephone 216 (Central). — Enviamos prospectos a quem pedir. 1800

PATEK-PHILIPPE & C.

O melhor relogio do mundo a prestações semanaes sem augmento de preço

Unicos agentes no Brasil inteiro [illegible] & [illegible]

RELOJOEIROS

71 RUA DA QUITANDA 71

Jucá

E' o melhor para tosse

A venda em todas as pharmacias e drogarias

VIDRO 2$000 — Laboratorio: Avenida Mem de Sá, 115

28:000$000

Precisa-se [illegible] por dois annos, a juros de 10 % ao anno, pagos mensalmente, sob caução de 50:000$ em acções integralisadas de uma prospera companhia mercantil desta praça.

Cartas a A. B. C., no escriptorio desta folha. 75

POLYTHEAMA

Rua Visconde de Itauna [illegible] Propriedade de Eduardo Victorino

Empreza [illegible] Machado e Nazareth

Amanhã Sabbado, 25 Amanhã

Estréa do actor

Eduardo Pereira

1ª representação da grandiosa peça em 5 actos e 8 quadros:

O CONDE DE MONTE-CHRISTO

Toma parte toda a companhia.

Esta peça sobe á scena com todo o esplendor.

A'S 8 3|4

PREÇOS POPULARES

Camarotes [illegible]; cadeiras, 1$000; geraes, 1$00.

UM TRATAMENTO EFFICAZ!

Effeitos duradouros - Curado ha mais de 7 annos

LÊDE E MEDITAE

Cesario Alvim, 3 de outubro de 1911.

Illmo. Sr. Dr. Sanden.

Dou, em meu poder, a carta de V. S. a mim dirigida a 25 do mez de maio p. passado, á qual respondo, para confirmar, mais uma vez, que, fazendo uso do Cinturão Electrico Sanden, em 1901, curei-me radicalmente e [illegible] resultado esse que perdura até o dia de hoje. Por isso, penhorado pelo [illegible] e novo attestado, para que sirva de propaganda [illegible] aquelles que, por infelicidade, se acharem como eu e [illegible] Ter [illegible] votos ao Altissimo para que [illegible] com tamanha saber, pôde apparelhar remedio tão simples em sua forma, em prol da humanidade soffredora. Pode V. S. fazer desta o uso que lhe convier.

De V. S. atto. crdo. grato
ALBERTO MARTINS DE ARAUJO

Residencia: **Cesario Alvim de Capivary, Estado do Rio.**

Nota — O sr. Martins de Araujo, além de outras molestias, soffria de pertinaz prisão de ventre, má digestão e dores atroces [illegible] o corpo, especialmente nos intestinos e [illegible] coração. A carta [illegible] em 20 de novembro de 1903, acha-se neste escriptorio, á disposição de quem desejar lêla.

Curas como a acima são realisadas diariamente por meio do Cinturão Electrico do dr. Sanden. E não ha nada absolutamente que estranhar nisto, pois, é bem sabido que a electricidade é por excellencia o grande remedio da natureza. Ella cura onde tudo o mais fracassa.

Visitae-me e explicar-vos-ei o que é necessario fazer para conseguir curas tão efficazes. Nada absolutamente vos cobrarei pela informação.

Aos que não puderem vir pessoalmente, ser-lhes-ão enviadas, GRATUITAMENTE, contra recebimento do nome e residencia, as duas ultimas obras do dr. Sanden — SAUDE E VIGOR — as quaes ensinam não sómente como curar-se, mas tambem como precaver-se contra toda e qualquer molestia.

DR. M. T. SANDEN, Largo da Carioca 15, 1º andar -- Rio de Janeiro

Informações gratis das 9 horas da manhã ás 6 da tarde

Quem da aos pobres empresta a Deus

[illegible] mais tristes leitos de tenra edade, baldo de recursos, recorre aos nobres corações, solicitando um obulo afim de as poder sustentar. As esmolas poderão ser entregues no escriptorio [illegible]

A Uroformina

DE GIFFONI cura as molestias da Bexiga, Rins, Prostata e Urethra, a Sua [illegible] renal, Cystites, pyelites, nephrites, pyelo-nephrites, e em todas chronicas, e [illegible] da bexiga. Preventivo da uremia e das infecções intestinaes.

DROGARIA GIFFONI — Rua 1º de Março n. 17

e nas boas pharmacias e drogarias desta cidade e dos Estados.

CASA SCHLINDER

FUNDADA EM 1888

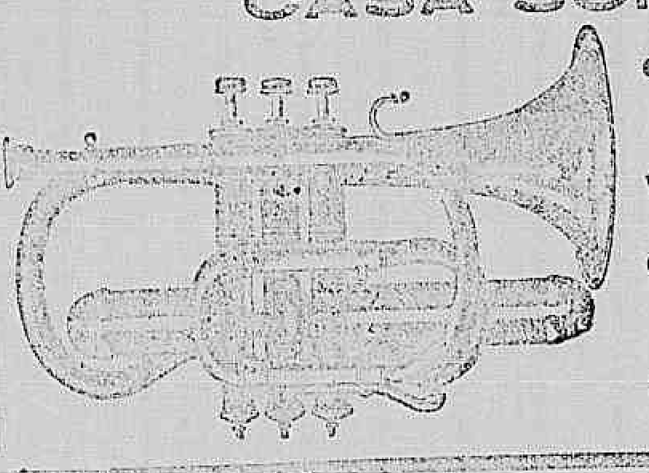

O mais serio e bem montado estabelecimento de instrumentos de musica, imagens, Artigos religiosos e de phantasia, Cutelaria, Cordas, etc.

Variado sortimento de Optica Americana e Franceza

ULTIMAS NOVIDADES

Officina para concertos de instrumentos de musica, Optica, Cutelaria e Encarnação de Imagens

Silva Coelho & C.

RUA URUGUAYANA, 78

RIO DE JANEIRO

BOA OCCASIÃO

A POPULAR CASA DO PAZ

A' RUA SETE DE SETEMBRO N. 194, ANTIGO 189

Previne ás suas numerosas freguezas que devido ao alargamento da casa, resolveu liquidar pelo custo o grande sortimento de fôrmas de palha de todas as qualidades, para senhoras, creanças, assim como todos os artigos para confecção, a contar de hoje, tudo será vendido mais barato que em outra qualquer casa.

Fôrmas de palha de arroz, para meninas e senhoritas, de 3$500, 4$000 e 6$000.

Fôrmas de palha de arroz, para senhoras, de 6$ a 9$000.

Fôrmas de palha ingleza para meninas, de 3$500, 4$, 5$, 6$ e 7$000.

Fôrmas de palha ingleza para senhoras, de 4$500, 5$, 7$ e 8$000.

Fôrmas de palha tagal, para senhoras, de 1$ a 5$000.

Grande sortimento de preparos para confecção nas mesmas.

Chapéos ricamente enfeitados, para meninas, de 1$ a 20$000.

Para senhoras, de 15$ a 50$000.

Approveitem, esta casa não tem filial — Telephone 2179

EMPRESA PASCHOAL SEGRETO

ESPECTACULOS POR SESSÕES

HOJE — Sexta-feira, 24 de maio de 1912 — HOJE

NO CINEMA-THEATRO S. JOSÉ

Companhia nacional da qual faz parte a distincta actriz brasileira CINIRA POLONIO. Direcção scenica do actor DOMINGOS BRAGA. Maestro director da orchestra JOSE' NUNES.

A mais completa victoria do theatro popular!

A's 7, ás 8 3|4 e ás 10 1|2 horas da noite

10ª, 11ª e 12ª representações da hilariante opereta em 3 actos original de F. Cardoso de Menezes, musica da inspirada maestrina **Francisca Gonzaga**

Collegio de Senhoritas

Grande successo de CINIRA POLONIO, na Collarina Casta, **Professora de Moral** e de ALFREDO SILVA, no **Professor de Mathematica**.

Dezoito numeros de musica

ESPIRITO FINO! Disciplinado corpo de ensemblistas.

Scenarios absolutamente novos. Rir sem pornographia!

Espectaculos da mais rigorosa moralidade, começando sempre por sessões de cinematographo, com programma novo e variado.

Amanhã e todas as noites:

O COLLEGIO DE SENHORITAS

Preços de Cinema

No Pavilhão Internacional

Companhia popular do theatro da rua dos Condes de Lisbôa

Recita do actor HUMBERTO DO AMARAL

Dedicada ao bondoso publico e á digna [illegible]

Uma só sessão ás 8 1|2 horas da noite

ORDEM DO ESPECTACULO

A 1ª representação da engraçada comedia num acto, em verso, original do chorado escriptor brasileiro Arthur Azevedo e musica de [illegible] Junior:

Amor e Adagios

pelos artistas: D. Elvira de Jesus e Ferreira da Almeida

Versos (de Celestino Silva) pelo actor Alves Junior.

A Cozinha (solo) pela actriz D. Candida Leal.

Um dueto (novo original de Alberto Ghira) pelo auctor e pela actriz d. Esmeralda Costa

Valsa pelo actor [illegible] Beatriz Mattos.

Fados (á guitarra) pela novel actriz D. Aurelia Mendes.

As lindas mãos (cançoneta) pelo actor Alberto Ferreira.

Fogo e Amor [illegible] pela actriz D. Virginia [illegible] e pelo actor L. Albuquerque.

Cançonetas [illegible] pelo actor Leonardo de Souza.

Um novo duetto (do maxixe e portuguez) actor Raul Soares e a distincta actriz Bella Zaza.

Nova conferencia humoristica do actor Alberto Ghira que promette fazer rir a bandeiras despregadas.

Terminará o espectaculo com a engraçada revista ¡A TE PINTEI! que nesta noite irá com grandes surprezas por todos os artistas.

Preços nessa noite: Camarotes 25$000; Logares distinctos [illegible] 5$000; Cadeira de 1ª classe 3$000, de 2ª 2$000; Entrada 1$000.

CINEMA-THEATRO CHANTECLER

Rua Visconde do Rio Branco, 53

EMPREZA J. L. [illegible]

Companhia de operetas, magicas e revistas, dirigida pelo distincto ensaiador A. DE FARIA

Regente da orchestra Costa Junior

HOJE A's 7 1|2 e 9 1|2 HOJE

Reapparição do actor Luiz Paschoal

Successo inegualavel

Opereta-comica em 3 actos, de A. M. Willner e R. Bodanzky, musica de Franz Lehar, adaptada á scena por OZORIO DUQUE ESTRADA

O CONDE DE LUXEMBURGO

[illegible] Conde de Luxemburgo, tenor Luiz Pascoal

Preços: Logares distinctos 2$, poltronas numeradas 1$500, poltronas de 1ª classe 1$, poltronas de 2ª classe $500. — Bilhetes á venda na bilheteria do theatro das 10 horas do meio dia em deante, podendo os srs. espectadores compral-os de vespera, sem augmento de preço. Não se acceitam encommendas pelo telephone.

Amanhã ás 7 1|2 e 9 horas — **O Conde de Luxemburgo.**

[illegible] corrente festa artistica do applaudido actor [illegible] Veiga com a opereta **A Casa Suzana.**

Avenida Gomes Freire, 13 a 21 **CINEMA-THEATRO RIO BRANCO** Empreza Willam & C.

Grande Companhia Nacional de Magicas, Revistas e Operetas. Director e ensaiador actor BRANDÃO (o popularissimo)

Regente da orchestra maestro PAULINO DO SACRAMENTO

HOJE! — Sexta-feira, 24 de Maio de 1912 — HOJE!...

Assombrosa novidade!...

com a primeira representação da opereta, em 3 interessantes actos, musica e instrumentação do maestro **Paulino do Sacramento**, poema adaptado por **João Claudio**:

O Paraiso de Mahomet!...

Reapparição do popularissimo actor BRANDÃO!...

Estréa do distincto actor, tenor SALLES RIBEIRO, da graciosa actriz LENOR PERES, e da bailarina CARMEN SANTAMARIA!...

PERSONAGENS:

Mabul, Brandão; Principe, Salles Ribeiro; Rudobum, Silveira; Kaskir, M. Colares; Nerestão, Campos; Babak, D. [illegible]; Grão-Vizir, Pinto Filho; 1º, 2º e 3º casinheiros, [illegible]; Fatimé, Leontina Vignat; Bengaduna, Lenor Peres; Selika, Julia Martins; Bailarina, Carmen Santamaria. Odaliscas, Convidados, Soldados, Escravos, etc.

Grandes e originaes bailados! Feérie!.. Surpreza!..

Genial mise-en-scène do actor BRANDÃO!...

Descripção dos actos:

1º acto — Hospedaria de Mabul.

2º acto — O Paraiso de Mahomet!

3º acto — Armazem de curiosidades!

16 numeros de musica 16!... Novissima!...

E' opereta, o genero predilecto do publico, [illegible] O PARAISO DE MAHOMET, só pela sua [illegible] desempenho, etc., agradará forçosamente ao espectador mais exigente.

Guarda-roupa riquissimo e a caracter da acreditada CASA STORINO. Capichosos adereços de J. COSTA. Scenarios [illegible] JAYME SILVA. Contra-regra, D. GUIMARÃES. Ponto, A. COUTO. Electricista, J. BOAS.

Sessões ás 7, 8.40 e 10.20

A Empreza, devido ás encommendas [illegible] montagem d'O PARAISO DE MAHOMET, [illegible] exmas. familias, creando a **Classe distincta**, que comprehenderá as 4 primeiras filas de cadeiras.

Classe distincta, 2$000. Cadeiras numeradas, 1$500. Cadeiras de 1ª, 1$000; de 2ª, $500.

A' venda das 11 horas em diante.

FRONTÃO NICTHEROY

67—Rua Visconde do Rio Branco - 67

HOJE - Sexta-feira - HOJE

A 1 HORA

Partido de desafio entre os amadores Honor e Liborio contra Archimedes e Mayrink

A'S 3 HORAS

Quiniela dupla em 8 pontos

HERMENEGILDO........	Honor
GONZAGA..............	Amerio
[illegible]..............	Capivara
SAMUEL...............	Goenaga
LAGARTIJO............	Gastelu

Brevemente grandes surpresas

Bondo Ponta d'Arêa

ENTRADA FRANCA

THEATRO RECREIO

Grande Companhia Juvenil Italiana Città di Roma

Direcção LUIZ ALONSO

Direcção artistica dos irmãos BILLAUD

HOJE - Grande espectaculo - HOJE

Ultima representação da opereta de Franz Lehar

Conde de Luxemburgo

Soberba creação do enfant-gâté da platéa ADOLPHO GAMBA no papel de «Principe Bazilio»

Brilhante desempenho das gentis actrizes: **Dora Theor, Lucia Cataldi e Rita Gambial.** Tomam parte todas os artistas — admiravel mise-en-scene.

Scenographo — E. VIRGOLI

Amanhã — A opereta em 3 actos: A [illegible] ZANNA

Domingo — Matinée ás duas horas [illegible] a representação da opereta de grande successo: — AMORES DE PRINCIPE — A' noite — Ultima e definitiva representação em 3 actos: GEISHA

Segunda-feira, 27 — 1ª representação da opereta em 3 actos de O. STRAUSS: SONHO DE VALSA

Os bilhetes para estes espectaculos acham-se á venda na bilheteria do theatro das 10 horas da manhã em deante—Não serão acceitas encommendas pelo telephone

As encommendas só serão respeitadas até ao meio dia sem excepção de pessoa alguma.

Preços e horas do costume — Estão suspensas as entradas de favor

---

THEATRO S. PEDRO

Empreza Moraes & C.

Companhia Christiano de Souza

HOJE SEXTA-FEIRA HOJE

Espectaculos por sessões ás 7 3|4 e 9 3|4

A representação da já celebre revista em dois actos e tres quadros original de ALVARO PERES

O PAUSINHO

15 numeros de musica. Completo triumpho da rainha das revistas Pepa Ruiz. Novas canções. Perfeita imitação do arrojado aviador Edú Chaves, pelo actor João Barbosa. O soldado Lucas pelo actor Campos.

Rir sem cessar — Espirito — Alegria

A ARTE NAS REVISTAS

1º de junho — Estréa do celebre professor indiano DR. RICHARDS

CINEMA VICTORIA

Ruggiani & C. — Ruggiani & C.

Privilegios ns. 6.492 de 5-4-911 e n. 6.492 A, de 25-5-911

49 e 51 -- RUA DA CARIOCA -- 49 e 51

HOJE E TODOS OS DIAS — Matinée á 1 1|2 da tarde

HOJE E TODOS OS DIAS — Soirées ás 7 horas da noite

5 — Extraordinarios films — 5 5 — Films d'arte — 5

SESSÕES FAMILIARES

O «Cinema Victoria» será d'ora avante o ponto de reunião da «elite» carioca. Systema de imagens estupendas — Projecção no espelho. Grandioso e sublime programma novo. Maravilhoso conjuncto de «films» de escol. O Cinema Victoria congratula-se com o novo pelo mundial programma que hoje apresenta.

1ª parte - A Culpa dos Outros

Grande «film» de Pasquali — Torino.—Importante drama em 3 partes com 1.300 metros. Interpretes deste empolgante drama são os insignes artistas: Maria C. Tolsdal, Anita Dormen, [illegible], A. A. Capozzi, [illegible], Enrico Bracci

2ª parte — RETRATO VIVO — Hilariante comedia — Nordisk

3ª parte — Caçada ao Bufalo — Film instructivo, surprehendido do natural.

4ª parte — VIRGEM DO LYRIO — Pathetico — Ambrosio.

5ª parte — Bellissimo film de arte — Pathé Frères.

Surpresa offerecida pelo Cinema Victoria aos seus amaveis frequentadores, grato á preferencia que tem merecido.

CINEMA EDISON

BOTAFOGO

Rua Voluntarios da Patria ns. 267 e 267 A

Empreza ALMEIDA

HOJE e DIA CHIC e HOJE

Dedicado ao mundo [illegible] de Botafogo

Gaumont Journal 17

Acontecimentos mundiaes

Os bandidos de Paris

(Ou o auto cinzento)

Emocionante... sensacional... film do maior successo conhecido até hoje

O Sonho Negro

Extraordinario e maravilhoso drama, com 1.500 metros dividido em 4 actos e 17 quadros, notavel e ultima creação da genial actriz dinamarqueza ASTA NIELSEN principal artista da NORDISK-Film-Copenhague

Le Premier Cigare

Desempenhado pelo inegualavel MAX LINDER

THEATRO APOLLO

Companhia Portugueza de opera-comica e operetas dirigida pelo actor **Leopoldo Fróes**. Maestro J. ALAGARIM. Administrador, RANGEL JUNIOR

HOJE — ***SEXTA-FEIRA, 24*** — HOJE

1ª representação da nova opereta, em 3 actos de A. M. Willner e R. Bodanzky, musica do celebre maestro **Franz Lehar**, traducção de Acacio Antunes

EVA

Eva..............	Adriana Noronha
Gipsy [illegible]...	Cordelia Reis
[illegible] Leberl...	L. Fróes
[illegible] Gachenn...	Placido
Dagobert	
E. Noronha.........	
Bernardo Larousse	J. Moreira
M Locus...........	E. Santos
Voisin............	A. Almeida
Prunelles.........	A. Abranches

PERSONAGENS

Jorge..............	Almeida
[illegible]...........	C. Leal
Fredy..............	Lagos
[illegible]...........	Amanda Abranches
[illegible]...........	Margarida Velloso
Gustavo...........	Gorjão
[illegible]...........	Eva
Ferry..............	Leão

Operarios, Operarias, Damas, Cavalheiros, Bohemios, Cocotes Criados, etc.

A acção tem logar: o 1º e o 2º actos, na fabrica de vidros da Octavio; o 3º num palacete dos Campos-Elysios em Paris—scenarios, vestuarios e accessorios novos.— A peça foi marcada e ensaiada por L. Fróes—A parte musical pelo maestro Alagarim. —COMEÇA A'S 8 1|2.

Preços do costume — ENTRADA 1$000

Amanhã, sabbado, 25, EVA—Domingo, 26, em matinée, ás 2 horas da tarde e soirée ás 8 1|2, EVA. Bilhetes á venda

---

PARQUE FLUMINENSE

13, Praça Duque de Caxias, 13, antigo Largo do Machado — Empreza Antunes & C. Orchestra sob a direcção do professor Mario Cardoso.

HOJE — Sexta-feira — HOJE

— 24 DE MAIO DE 1912 — RECITA CHIC —

No Rink e no Cinematographo — Matinée e soirée, dedicadas ao Exmo. Sr. Coronel José da Silva [illegible], D. Commandante da Brigada Policial. Será exhibido um artistico programma novo, destacando-se os grandiosos films — **Em Face á Serpente** e **O Circo ambulante.**

Ultima creação da afamada fabrica dinamarqueza Nordisk-Film, de Copenhague, que consegue, com seus triumphos sobre as demais congeneres, implantar-se como a dictadora da arte cinematographica esta em scena com o mais rigoroso e impeccavel das exigencias scenicas e artisticas, e o film natural **Silva por seus pães**, participando a sua acção entre um episodio dramatico e extraordinarias scenas de encontros de féras e lances tragicos e mais films novos. Novidades só no Parque Fluminense. A's 2 horas da tarde será tirada uma film cinematographica de todos os presentes. A' 1 hora e a posta distribuição de bombons a todas as creanças. A matinée será abrilhantada por uma banda de musica. Entrada franca. No cinematographo entrada franca a todas as creanças. Rink — Carroussel — Tiro ao alvo.

CIRCO SPINELLI

Companhia Equestre Nacional da Capital Federal

BOULEVARD S. CHRISTOVAM

Director e proprietario — Affonso Spinelli

HOJE—Sexta-feira 24 de maio

Grande espectaculo da moda!!

FUNCÇÃO DE GALA para commemorar a grande BATALHA DE TUYUTY.

Em beneficio dos artistas BENJAMIN DE OLIVEIRA e J. PACHECO

Programma attrahente [illegible] Sempre attracções!!

Tomam parte nesta [illegible] os celebres Cyclistas Excentricos, Acrobatas e Equilibristas [illegible]

«CARDONA E WILLIAM» com novas surpresas e novidades para esta noite

A 2ª parte do programma constará da 9ª representação da applaudida e espirituosa revista em prologo, dois actos, dois quadros e duas apotheoses: **POR BAIXO!...** de Benjamin de Oliveira.

Amanhã—Grande espectaculo.

AVISO—Todas as semanas novas estréas e attracções.—Brevemente, o grandioso drama—CULPA DE MÃE!

THEATRO MUNICIPAL

Temporada 1912 — Temporada 1912

Empreza Faustino da Rosa

Na primeira quinzena de junho p. v.

Tornée artistica Sud Americana

Serão realisados 3 concertos do maior violoncelista contemporaneo

Antonio Sala

Preços assignaturas

Frizas e camarotes, 50$000; camarotes 2ª, 25$000; Poltronas, 10$000; Balcões (3 primeiras filas), 6$000; Balcões (outras filas), 5$000.

Recebem-se assignaturas no «Jornal do Brasil» — Avenida Rio Branco

Na segunda quinzena de junho p. v.

Tornée artistica de Mr. Lucien Guitry e sua companhia

Elenco artistico — Mrs. GUITRY, Vargas, Mosnier, Decour, Ville, Duval, Capoul, Lance, Francen, Voisin, Dutet, Martin, Berthet, Sabrier, MADAMES: PROVOST, Descos, Dux, Deroches, Paz Farter, Fournier, Detroit, Delcy, Bernal, Poivrier, Prinelle, Marsac.

REPERTORIO

La Rabouilleuse — Primerose — Tramquebille — La Flambée — L'echeresse — L'Assaut — L'Ami Fritz — Le Marquis de Villemer — Amants — Fedora — La Carrière — L'Assommoir — L'Emigré — La Griffe — Samson — L'Emigré — La Massière — Le petit Café.

Acha-se aberta desde já a assignatura a 10 recitas no edificio do «Jornal do Brasil» — Avenida Rio Branco.

Preços assignatura

Frizas e camarotes, 70$000; Camarotes 2ª, 30$000. Poltronas, 12$000; Balcões (3 primeiras filas), 8$000; Balcões (outras filas), 5$000.

Os senhores assignantes da anterior temporada terão direito a preferencia pelas suas localidades até o dia 27, ás 5 horas da tarde, depois do qual a Empresa se reserva o direito de dispor das mesmas.

PALACE-THEATRE

(South American Tour)

HOJE Sexta-feira, 24 de maio de 1912 HOJE

A'S 8 3|4 EM PONTO

Grandioso Espectaculo Variado

4 — Importantes Estréas — 4

CESTRIA! Malabarista e Saltador

WILLS AND LAURENCE! Assobiadores

GABY DE GYPSIA! Chanteuse á Voix

RENE'E DERVAL Chanteuse-française

Segunda-feira, 27 de maio

Estréa extraordinaria de FRINE'E DE CISNEROS! Chanteuse e Danseuse Cubaine.

EXITO! SEM IGUAL EXITO!

De Mme. Bauvett — Mr. Romagnan

LAS FEREZANITAS e da sempre applaudida sta. Lilia Florent

Eximia Cantora Lyrica Italiana

Domingo 26 de maio! Grandiosa Matinée Familiar.

A's 2 horas da tarde em ponto

Preços e venda de bilhetes do costume

THEATRO S. PEDRO

Empresa Theatral Brasileira — Direcção L. Alonso

Grande Companhia Dramatica Italiana Clara Della Guardia

Director artistico — E. Paladini

ESTRE'A EM 6 DE JUNHO

Elenco artistico — Senhoras — C. Della Guardia — De Sanctis, Musso Casale, De Vinci, G. [illegible], Sampieri, Acis, Cerdei, Bianchi, Sanino

Senhores: E. Paladini — [illegible], Franceschi, Le Pach, Cattani, Monteneechio, Colelli, Valentini, Ricca, Rizzo, Bramilla, Clement, Musso, Corsi, Marini, Lucchini, Cetara.

Repertorio — Novidades — **Rosmunda** de Sem Benelli, **Il perfetto amore** — R. Bracco — **La nostra pelle** — Sabbatino Lopes **La Buona figliuola** — S. Lopes — **La Fiammata** Kistemaeckers — **Sogno d'un mattino d'inverno** — G. d'Annunzio — **La dorma mada** — Bataille — Repertorio moderno, ecc. repertorio italiano e francez

ESTRE'A

LA FIAMMATA

(La Flambée) de Kistemaekers

Acha-se aberta a assignatura a 8 recitas no Edificio do Jornal do Brasil. — Avenida Rio Branco. — Frisas e camarotes, 25$000, Camarotes de 2ª 15$000, Cadeiras de 1ª 5$000. Cadeiras de 2ª e Galerias nobres 4$000.

CINEMA IDEAL

60, Rua da Carioca, 62
Empresa M. PINTO
Telephone 1937

HOJE *Attrahente e sensacional programma novo* HOJE

Composto das ultimas grandiosas creações cinematographicas, dois films de grande metragem em um só programma

POBRE JENNY!...

Grandioso e delicado drama passional, com 1.000 metros dividido em 2 partes e 63 quadros, em que é protagonista a famosa tragica dinamarqueza ASTA NIELSEN

TOM BUTLER

Emocionante drama social de aventuras enygmaticas, com 1.000 metros, dividido em 2 partes e 83 quadros, editado pela fabrica Eclair e interpretado pelos melhores artistas do palco parisiense

Como extra na matinée Max Linder prestidigitador bella scena comica pelo rei do riso o querido Max Linder

CINEMA PARIS

Empreza Couto Pereira & Comp.
Praça Tiradentes, 50 - Telephone, 131

HOJE NOVO PROGRAMMA HOJE

Artisticas novidades dos mais afamados fabricantes, destacando-se por sua belleza e soberba interpretação, o grandioso film com 1000 metros

POBRE JENNY

Sendo principal interpetre deste grandioso film a festejada artista dinamarqueza ASTA NIELSEN.

No desenrolar deste soberbo drama assistimos á vida accidentada de uma pobre rapariga, que fugindo do lar, illudida por um miseravel, vae de baixeza em baixeza até morrer miseravelmente. E' pois um grande ensinamento moral o entrecho deste magestoso drama.

A virgem do lyrio Mimoso drama de assumpto original, artisticamente desenvolvido em 500 metros de film.

Os solitarios Bellissima comedia do AMBROSIO. Um delicado trabalho de arte e um enredo interessante, fazem desta comedia um dos mais bellos numeros do programma.

Como extra na matinée, a hilariante fita comica — **RETRATO VIVO.**
NOVIDADES SO' NO PARIS.

CINEMA PATHE'

SOIRE' DA MODA SOIRE' DA MODA

COMPANHIA CINEMATOGRAPHICA BRASILEIRA

Matinée e soirée Salão de espera
MUSICA E CANTO
ORCHESTRA FRANCEZA — ADMIRAVEL CONJUNTO

HOJE HOJE

GRANDIOSO E SUBLIME PROGRAMMA NOVO

Nada mais emocionante foi jamais editado na cinematographia!!

? TOM BUTLER ?

Grande drama social. Aventuras enigmaticas. Dividido em duas partes e 85 bellissimos quadros

Direito exclusivo e editado pela société ECLAIR

Interpretação pelos melhores artistas dos palcos parisienses

AS SOBERBAS NOVIDADES DE "PATHÉ FRÈRES"

NO TEMPO DOS DRUIDAS "Um idylio"

Cinematographia em cores naturaes, Pathécolor

☞ **O Successo da Prestidigitação**

Scena comica de Max Linder, representada pelo REI DO RISO

Segunda-feira — Programma novo

TU O MATARÁS, Savoia Film — Grande metragem

NA PROXIMA SEMANA

OS MARTYRIOS DA VIDA

PATHE' FRÈRES

Cinema Avenida

COMPANHIA CINEMATOGRAPHICA BRASILEIRA

HOJE ● ● ● ● NA SOIRE'E ● ● ● ● HOJE

Harmonioso concerto musical por um grupo escolhido de senhoritas viennenses

O GRANDIOSO DRAMA DA VIDA REAL

A CULPA DOS OUTROS

Monumental e empolgante film em 3 actos, 42 quadros e 1.500 metros Notavel creação dos principaes artistas da grande fabrica PASQUALI TORINO

WILLY E A SUA AIA

Engraçadissimo episodio comico pelo impagavel menino prodigio da *ECLAIR-PARIS*

GAUMONT JORNAL N. 1

Ultimas creações da moda Parisiense. Proezas dos bandidos de Paris e chronica semanal dos mais recentes acontecimentos mundiaes

CINEMA ODEON

COMPANHIA CINEMATOGRAPHICA BRASILEIRA

No vasto salão de espera tocará um sexteto composto de habeis professores

Endereço telegraphico "ODEON"

HOJE !!!!!!!! SENSAÇÃO !!!!!!!!!! HOJE

Novidades palpitantes

Inegualavel programma

OS BANDIDOS DE PARIS

(O automovel cinzento)

Reconstrucção das tunebres façanhas e tragicas aventuras da quadrilha denominada «QUADRILHA DA MORTE».

Em primeiro logar veremos o assassinato do cobrador do Banco, depois o homicidio do Policial, a tentativa de roubo na casa do Tabellião dos arrabaldes de Paris. O attentado na Floresta de Senart e o audacioso roubo do automovel. Segue-se o incredivel assalto a uma sociedade financeira. Por fim vemos os bandidos e desalmados caminharem para um refugio provisorio, onde aguardarão a morte, pois a policia parisiense os persegue sem tregua...

O MAIOR SUCCESSO DO DIA

Além do importantissimo film supra que por si só vale um programma inegualavel, exhibiremos ainda para regalo dos nossos selectos frequentadores os seguintes films ineditos

Gaumont Journal n. XVIII Revista semanal de novidades mundiaes, destacando-se a prisão do bandido Bonot, pertencente á QUADRILHA DA MORTE.

INSIDIAS DA CIDADE Scena sentimental e moral do fabricante Cines de Roma.

Guerra Italo-Turca — XXIV serie Ultimos acontecimentos e Tripoli

DESCANÇO FESTIVO Alegre e viva comedia de Cines

COMO EXTRA na matinée—A linda comedia de Gaumont NAMORO A BORDO

Programmas de sensação só no ODEON.

Cinematographo Parisiense

FILIAES:
Rua das Flores n. 10, Recife. Rua dos Andradas, 381—Porto Alegre. Onde alugam-se e vendem-se films e apparelhos cinematographicos, para o Norte e Sul do Brasil.

ESCRIPTORIOS:
Avenida Rio Branco, 183—Rio. Alugam-se e vendem-se films e apparelhos cinematographicos. Rue Gretry, 3 — Paris Escriptorio de Representação

Proprietario: J. R. Staffa ● ● ● ● ● Fundado em 1897 ● ● ● ● ● Avenida Rio Branco, 179

HOJE HOJE HOJE

O ESTRELLEJAMENTO DESLUMBRANTE que em fastigios de luz pompeia no glorioso escudo do CINEMA PARISIENSE, ainda mais hoje se intensificará, porque a successão de suas conquistas de arte vai affirmar-se com a exhibição da bella peça de Urban Gad

Pobre Jenny!...

com 1.000 metros de extensão e duas partes, em cujo entrecho emocionante se sublima a decantada tragica dinamarqueza

ASTA NIELSEN

DESCRIPÇÃO DA PEÇA

Dão-se acontecimentos na vida em face dos quaes a razão se paralysa, perdendo-se o espirito num labyrintho de cogitações, interrogando, perguntando, numa anciedade febril de quem se sente estranho num grande meio em que tudo se move imprevistamente, independente da acção de uma ou das leis naturaes que regulam todas as funcções do globo e da humanidade!

[illegible] se trata de um facto adstricto á natureza organica dos individuos, propriamente ditos ou [illegible] manifestação de alguma anomalia que venha derrocar principios assentados na funcção das leis physicas, a Sciencia bem se avém com os seus argumentos, intervindo, com fundamento, ou sem elle, uma sentença nova sobre o phenomeno posto em fóco nos olhos dos sabios ou dos charlatães.

Tudo isto é da alçada do homem. Quando o imprevisto o surprehende, elle dá-lhe logo um baptismo [illegible], por assim dizer, e em duas ou tres citações, na maioria das vezes anonymas, argumenta com theorias de sua communhão [illegible] logicas, e prompto! — está tudo explicado.

Para o catalogo das grandes soluções vae mais uma sentença que amanhã servirá aos contemporaneos para enriquecimento de sua erudição nas paginas [illegible] de seus novos [illegible]. Mas no mundo moral não nos é possivel um lidimo seria proceder tão levianamente. As alterações, as incoherencias dos sêres nos [illegible].

E, assim, para dar, apenas, força á proposição, as surprezas, o imprevisto tão frequentemente se manifestam revestidos de uma tal assombrosa ordem de peripecias, que todos nós, inflexiveis julgadores ou compassivos christãos, vimo-nos forçados a emmudecer, no irrespondivel das interrogações a que a razão nos leva. Não procuraremos rebuscar na vida real esses complicados. Tratemos [illegible] dos casos que por ahi se observam para [illegible] dos triviaes e tristeza dos menos mães. E o caso é este: uma menina educada sob a mais austera direcção de paes zelosos, em cujo lar jámais um exemplo subversivo de moral se patenteasse, mostra em todos os seus actos uma reflexão impropria de sua edade. O carinho, a candura, o devotamento, o amor por todos aquelles que lhe são proximos; a modestia de seus habitos, a virtude de seu recato, em summa, significam todos aquelles que tiveram direitos sobre sua educação. Um dia essa graça se transvia, sem que propriamente [illegible] fortes a induzissem a uma rebellião, e precipitadamente [illegible] descobrirão o seu desvalimento. O que devemos pensar desta brusca transição? Só ha uma explicação que nos parece a nós logica; mas, si aqui a dessemos, incorreriamos na censura de fazer das columnas deste programma tribuna de propaganda de doutrinas ainda incomprehendidas por muita gente que estuda muito pela rama os graves problemas que a [illegible] que deixamos [illegible], mencionemos [illegible] a historia da POBRE JENNY, que constitue toda a acção do bello drama que figura como film principal no cartaz do CINEMA PARISIENSE.

Jenny vive no lar paterno, sempre carinhosa e meiga, devotada aos seus [illegible] para quem é uma segunda mãe, solicita e complacente e justamente por isso Jenny multiplica-se em cuidados e zelos. Residia no andar superior do predio, Eduard Reynhol, rapaz de abastada posição, com quem Jenny jámais se encontrara [illegible] menos cerimoniosa. Talvez em nenhum dia lhe passára pela mente a fantasia de amar ou ser amada por alguem longe de seus paes. Uma manhã, entrava Eduard, de volta de um baile, muito cedo, e encontra á escada Jenny, na faina matutina de sua vida de dona de casa. Eduard dá-lhe um beijo, de surpreza, e tanto bastou para que Jenny se rendesse ao requesto do estouvado rapaz.

Convida-a elle a um passeio; e Jenny, até alli austera comsigo propria, accede ao convite. Não lhe pesou no coração a responsabilidade que desse imprudencia lhe adviria! Fora do lar, [illegible] encontram-se, postos adiante, com Reynhol, que a leva a passeio através das [illegible] scenas da cidade, havendo antes transformado Jenny, [illegible] de modestos vestuarios, em uma Jenny [illegible], elegante e alegre! Como ultima novidade ao espirito novel da bella moça, Reynhol apresenta o seu luxuoso apartement, situado num palacete discreto em que costumava receber Eduard seus amigos da alta roda. Dessa visita em deante [illegible] Jenny presa a Eduard, por mais de um motivo. Começara o amor [illegible]... A noite se passára, e só no outro dia pela manhã [illegible] apresenta-se Jenny em casa dos paes, apparentemente trajada, devido á difficuldade que se lhe antolhára de retomar os vestuarios com que saira de casa. O velho pae, num lance, percebe toda a extensão da infelicidade que lhe pesava agora, e, num impeto de raiva, expulsa Jenny.

A pobre Jenny volve á casa de Reynhol, a narrar a sua magua. Reynhol aprestava-se para viajar, e á primeira supplica de Jenny, que a salvasse, que a levasse comsigo, o rapaz recusa. Ao tomar o automovel, porém, Jenny toma a frente do vehiculo, disposta a morrer. Reynhol leva-a, resignado a assumir a responsabilidade da existencia de Jenny. No percurso de sua viagem de recreio, Eduard Reynhol deixa Jenny hospedada em um grande hotel e vae-se ao seu destino que outro não era que a residencia de verão de uma familia de alta representação. No decorrer de todos esses encontros, Jenny tudo descobre, e é facil calcular-se a sua grande paixão. E esse grande desgosto se avoluma quando Eduard, surprehendido pela familia em colloquio num jardim publico com Jenny, a todos affirma que a desconhece, e a repudia desdenhosamente. Jenny, disposta a vingar-se do ultraje, no primeiro encontro quebra-lhe á cara o leque que trazia. Esta violencia occasiona a separação definitiva dos dois amantes.

Depois disto, cumpria a Jenny orientar-se ainda tenra, pelo amor que dedicava ao examante, uma approximação. Repellida, duramente, e em publico, Jenny reage, sendo desfeiteada physicamente por Eduard. A' vista do escandalo é despedida do theatro. Vem rebolando a pobre Jenny até aos cafés mal frequentados.

Em uma dessas deprimentes peregrinações, ouve ella de um frequentador da casa a leitura da noticia do casamento de Reynhol, e isso a abate grandemente. Eram successivos golpes demais fundos naquelle coração de creança soffredora. A sua existencia agora tão dolorosa era um fardo cujo peso se fizera superior ás suas forças... O aniquilamento, desejava-o ella como um remedio á sua alma tão prematuramente trabalhada no sacrificio inglorio.

[illegible] sobre sua existencia. E fal-o, mas desastradamente, porque acceita numa grande cidade contracto para figurante no corpo de baile de um café concerto. Num dos intervallos da primeira récita, encontra Jenny Reynhol. Ella

Despede-se da cidade, e como um peregrino sem norte e sem conforto, parte á aventura num absoluto alheiamento da vida. Interna-se pelo deserto, como a fugir do presente cheio de lagrimas e rebaixamentos... E o proprio tempo lhe era austero, recriminador, carrasco, porque das alturas se despenhava sobre os caminhos que palmilhava Jenny, a neve branca em tempestades.

E numa curva de montanha, enregelada e aspera, Jenny tropeça e cae, exhausta e transida, a tiritar e a chorar... A neve se despenha; e Jenny não tem forças para erguer-se, e dentro de poucos minutos os flócos glaciaes que sobre ella desciam sepultam para sempre a [illegible] creança que se amortalhára no proprio amor, a meiga filha carinhosa, a triste, a POBRE JENNY.

Enriquecendo o programma, serão exhibidos em 2ª parte

A VIRGEM DO LYRIO

E' uma concepção de arte, embora seu enredo participe da alta comedia. E' a historia de um frade que se apaixonou pela formosura que um pintor dera á **Virgem do Lyrio**, um quadro pintado por encommenda do priorado.

Frei Marcos é informado de que aquelle rosto da virgem era o de sua amante, que lhe servia de modelo dos seus famosos quadros. O pintor approxima frei Marcos de Margarida. O religioso quasi cede á tentação, porque, em summa, não era ainda isento das contingencias humanas.

Mas, num olhar retrospectivo do seu passado impolluto, frei Marcos foge á afflictiva situação, volvendo ao remorso christão de sua vida de religioso, numa penitencia sincera de sua fraqueza. O film está montado com todo o rigor requerido pelo assumpto, e sua acção é desenvolvida num verdadeiro convento de Italia. A sua acção é profundamente moral, porque é um exemplo de resistencia ás fraquezas humanas.

TERCEIRA PARTE

RETRATO VIVO

Comedia finissima da NORDISK, a afamada fabrica dinamarqueza. Protagonista, o impagavel artista Olivier (o elephante em miniatura.

QUARTA PARTE

ULTIMA CAÇADA DE EDUARDO VII

E' um episodio da vida do saudoso monarcha inglez, cuja reproducção na tela cinematographica impelle-nos a invocar as gratas passagens da vida do austero dictador da elegancia britannica

Os demais annuncios de theatros, por conveniencia da paginação, vão publicados na penultima pagina